PROCES-VERBAL DE RECEPȚIE CANTITATIVĂ ȘI CALITATIVĂ

Nr. 91883 din 16.05.2022

I. DATE GENERALE

1. Comisia numită de Președintele-Director General al SRTv prin decizia J63/06.04.2022, pentru recepționarea bunurilor/produselor/serviciilor, a fost convocată la data de 16.05.2022 pentru a proceda la recepția cantitativă și calitativă a serviciilor de mentenanță pentru aplicația HR ONE ERP pentru lunile martie 2022 și aprilie 2022, servicii furnizate de SC ONE SOFTWARE SRL, în beneficiul Departamentului Resurse Umane și Serviciului Financiar, în baza contractului nr. 31.334/15.03.2022 și a rapoartelor de activitate pentru lunile martie 2022 și aprilie 2022.

2. Comisia și-a desfășurat activitatea în data de 16.05.2022.

3. Valoarea serviciilor de de mentenanță pentru aplicația HR ONE ERP pentru lunile martie 2022 și aprilie 2022 este de 11.781 lei, conform facturii Seria F nr. 9.083.892/04.05.2022.

II. CONSTATĂRI

A. Cu privire la documentația tehnico-economică necesară la recepția cantitativă și calitativă a serviciilor de mentenanță pentru aplicația HR ONE ERP pentru lunile martie 2022 și aprilie 2022, servicii furnizate de SC ONE SOFTWARE SRL, în beneficiul Departamentului Resurse Umane și Serviciului Financiar, comisia a studiat contractul nr. 31.334/15.03.2022 și rapoartele de activitate pentru lunile martie 2022 și aprilie 2022.

Comisia consideră că actele prezentate sunt suficiente pentru aprecierea cantității și calității serviciilor de mentenanță pentru aplicația HR ONE ERP pentru lunile martie 2022 și aprilie 2022.

B. Verificări cantitative

Comisia de recepție constată că au fost furnizate în lunile martie 2022 și aprilie 2022 serviciile de mentenanță pentru aplicația HR ONE ERP pentru lunile martie 2022 și aprilie 2022, servicii furnizate de SC ONE SOFTWARE SRL, în beneficiul Departamentului Resurse Umane și Serviciului Financiar.

C. Verificări calitative

Comisia de recepție constată că furnizorul a livrat serviciile de mentenanță pentru aplicația HR ONE ERP pentru lunile martie 2022 și aprilie 2022, respectând solicitările primite din partea reprezentanților Departamentului Resurse Umane și Serviciului Financiar.

III. CONCLUZII GENERALE

Pe baza constatărilor și concluziilor consemnate mai sus, comisia de recepție, în unanimitate de păreri, hotărăște: Admiterea recepției cantitative și calitative a serviciilor de mentenanță pentru aplicația HR ONE ERP pentru lunile martie 2022 și aprilie 2022, servicii furnizate de SC ONE SOFTWARE SRL în beneficiul Departamentului Resurse Umane și Serviciului Financiar, care corespund contractului nr. 31.334/15.03.2022 și rapoartelor de activitate pentru lunile martie 2022 și aprilie 2022.

Prezentul proces-verbal, conținând 2 file, a fost încheiat azi, 16.05.2022, în 2 exemplare originale.

Pentru Departamentul Resurse Umane:

Nume și prenume	Funcția	Locul de muncă	Semnătura	
[illegible]	Specialist resurse umane	Departamentul Resurse Umane		Pentru serviciile confirmate în rapoartele de activitate
	Specialist resurse umane	Departamentul Resurse Umane		Pentru serviciile confirmate în rapoartele de activitate
[illegible]	Specialist resurse umane	Departamentul Resurse Umane		

Pentru Serviciul Financiar:

Nume și prenume	Funcția	Locul de muncă	Semnătura	
	Referent economist în economie generală	Serviciul Financiar		Pentru serviciile confirmate în rapoartele de activitate
[illegible]	Contabil	Serviciul Financiar		Pentru serviciile confirmate în rapoartele de activitate

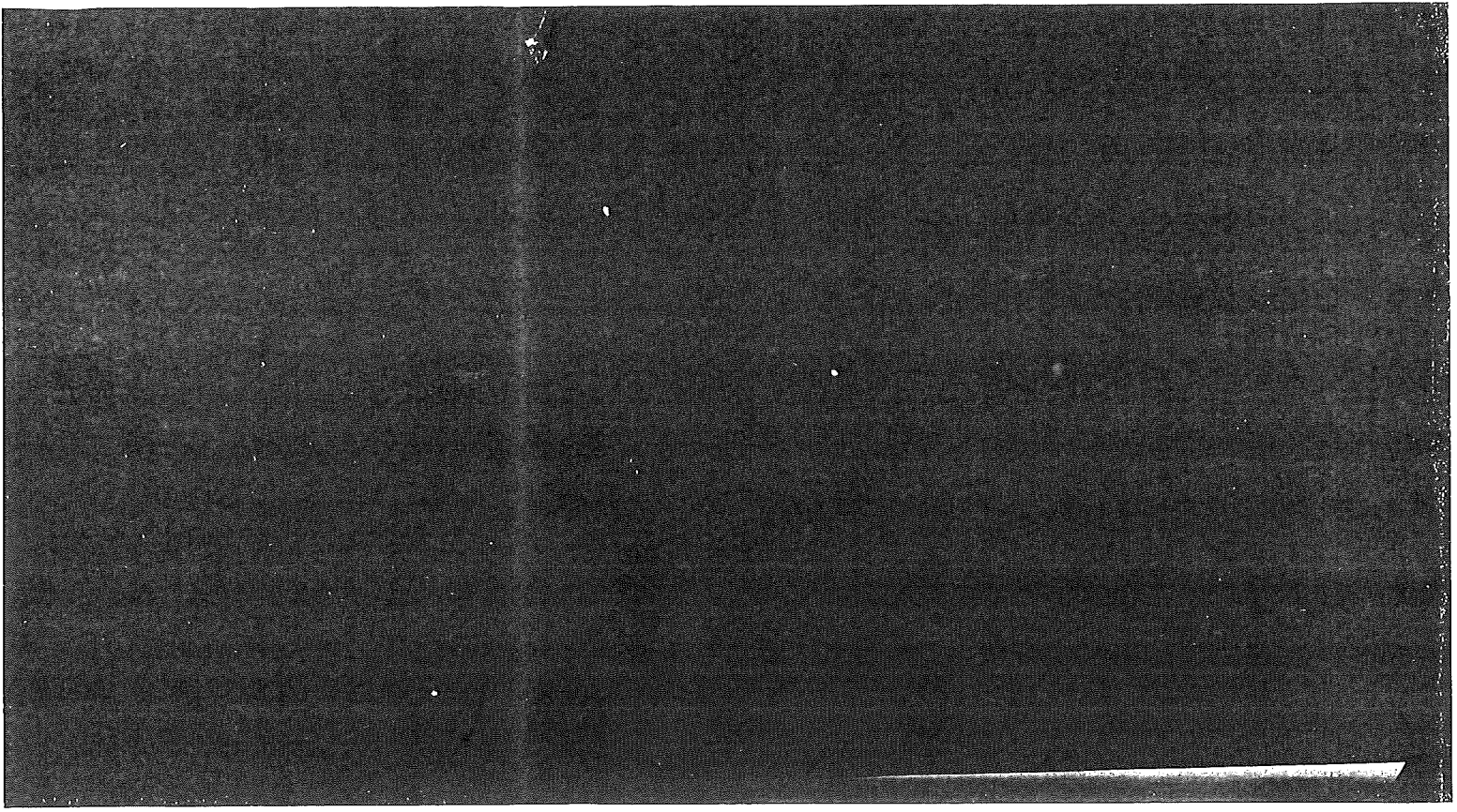

BRD GROUPE SOCIETE GENERALE

Suma / Amount: 11781.00 ☒ RON ☐ EUR ☐

Cont IBAN plătitor / Customer's account: RO 28 BRDE 445S V001 1987 4450

Plătitor / Customer: Societatea Romana De Televiziune

CUI/CNP / Identity Code: 8468440

Cont IBAN beneficiar / Customer's account: RO 15 BACX 0000 0011 3100 8310

Beneficiar / Beneficiary: ONE SOFTWARE S.R.L.

CUI/CNP / Identity Code:

Data emiterii / Issue date: 06062022

Primit / Received: BRD GROUPE SOCIETE GENERALE S.A. BUSINESS CENTER MALL CLIENT 04 JUL 2022 PRIMIT

Semnătura / Signature

Semnătura / Signature

ORDIN DE PLA...
Payment Or...

Nr 1919

Tipul transferului: ☒ ☐

Detalii de plată / Payment...

FC 9083892/04.05.2022
EST SERVICII SUPORT...
MENTENANTA MARTIE...
LIE 2022

PROCES-VERBAL DE RECEPȚIE CANTITATIVĂ ȘI CALITATIVĂ
Nr. 92948 din 08.06.2022

I. DATE GENERALE

1. Comisia numită de Președintele-Director General al SRTv prin decizia J63/06.04.2022, pentru recepționarea bunurilor/produselor/serviciilor, a fost convocată la data de 08.06.2022 pentru a proceda la recepția cantitativă și calitativă a serviciilor de mentenanță pentru aplicația HR ONE ERP pentru luna mai 2022, servicii furnizate de SC ONE SOFTWARE SRL, în beneficiul Departamentului Resurse Umane și Serviciului Financiar, în baza contractului nr. 31.334/15.03.2022 și a raportului de activitate pentru luna mai 2022.

2. Comisia și-a desfășurat activitatea în data de 08.06.2022.

3. Valoarea serviciilor de de mentenanță pentru aplicația HR ONE ERP pentru luna mai 2022 este de 3,890,50 lei, conform facturii Seria F nr. 9.083.912/02.06.2022.

II. CONSTATĂRI

A. Cu privire la documentația tehnico-economică necesară la recepția cantitativă și calitativă a serviciilor de mentenanță pentru aplicația HR ONE ERP pentru luna mai 2022, servicii furnizate de SC ONE SOFTWARE SRL, în beneficiul Departamentului Resurse Umane și Serviciului Financiar, comisia a studiat contractul nr. 31.334/15.03.2022 și raportul de activitate pentru luna mai 2022.

Comisia consideră că actele prezentate sunt suficiente pentru aprecierea cantității și calității serviciilor de mentenanță pentru aplicația HR ONE ERP pentru luna mai 2022.

B. Verificări cantitative

Comisia de recepție constată că au fost furnizate în luna mai 2022 serviciile de mentenanță pentru aplicația HR ONE ERP pentru luna mai 2022, servicii furnizate de SC ONE SOFTWARE SRL, în beneficiul Departamentului Resurse Umane și Serviciului Financiar.

C. Verificări calitative

Comisia de recepție constată că furnizorul a livrat serviciile de mentenanță pentru aplicația HR ONE ERP pentru luna mai 2022, respectând solicitările primite din partea reprezentanților Departamentului Resurse Umane și Serviciului Financiar.

III. CONCLUZII GENERALE

Pe baza constatărilor și concluziilor consemnate mai sus, comisia de recepție, în unanimitate de păreri, hotărăște: Admiterea recepției cantitative și calitative a serviciilor de mentenanță pentru aplicația HR ONE ERP pentru luna mai 2022, servicii furnizate de SC ONE SOFTWARE SRL în beneficiul Departamentului Resurse Umane și Serviciului Financiar, care corespund contractului nr. 31.334/15.03.2022 și raportului de activitate pentru luna mai 2022.

Prezentul proces-verbal, conținând 2 file, a fost încheiat azi, 08.06.2022, în 2 exemplare originale.

Pentru Departamentul Resurse Umane:

Nume și prenume	Funcția	Locul de muncă	Semnătura	
I	Specialist resurse umane	Departamentul Resurse Umane		Pentru serviciile confirmate în rapoartele de activitate
	Specialist resurse umane	Departamentul Resurse Umane		Pentru serviciile confirmate în rapoartele de activitate
	Specialist resurse umane	Departamentul Resurse Umane		Pentru serviciile confirmate în rapoartele de activitate

Pentru Serviciul Financiar:

Nume și prenume	Funcția	Locul de muncă	Semnătura	
	Referent economist în economie generală	Serviciul Financiar		Pentru serviciile confirmate în rapoartele de activitate
	Contabil	Serviciul Financiar		Pentru serviciile confirmate în rapoartele de activitate

182

RD

Suma / Amount: 5890.50

[X] RON
[ ] EUR
[ ]

RO 28 BRDE 445S V001 1987 4450

...a Romana De Televiziune

CUI/CNP / Identity Code: 8468440

RO 15 BACX 0000 0011 3100 8310

...SOFTWARE S.R.L.

CUI/CNP / Identity Code:

Pomit / Sentence

29 07 2022

Primit / Received

BRD GROUPE SOCIETE GENERALE S.A.
BUSINESS CENTER MARI CLIENTI

29 JUL 2022

PRIMIT

L.S.

Semnătura / Signature

L.S.

ORDIN DE PLATĂ
Payment Order

Nr. 2155

Tipul transferului*: [X] NORMAL [ ] URGENT

* Necompletarea acestei rubrici înseamnă acordul pentru opțiunea NORMAL.

Detalii de plată / Payment details

F 9083912/02.06.2022 C/V

CONTRACT 31334/15.03.2

022 MAI 2 022

Conținut de plată se va completa cu majuscule, cu ...

PROCES-VERBAL DE RECEPȚIE CANTITATIVĂ ȘI CALITATIVĂ
Nr. 93032 din 15.07.2022

I. DATE GENERALE

1. Comisia numită de Președintele-Director General al SRTv prin decizia J63/06.04.2022, pentru recepționarea bunurilor/produselor/serviciilor, a fost convocată la data de 15.07.2022 pentru a proceda la recepția cantitativă și calitativă a serviciilor de mentenanță pentru aplicația HR ONE ERP pentru luna iunie 2022, servicii furnizate de SC ONE SOFTWARE SRL, în beneficiul Departamentului Resurse Umane și Serviciului Financiar, în baza contractului nr. 31.334/15.03.2022 și a raportului de activitate pentru luna iunie 2022.

2. Comisia și-a desfășurat activitatea în data de 15.07.2022.

3. Valoarea serviciilor de de mentenanță pentru aplicația HR ONE ERP pentru luna iunie 2022 este de 5.890,50 lei, conform facturii Seria F nr. 9.083.939/01.07.2022.

II. CONSTATĂRI

A. Cu privire la documentația tehnico-economică necesară la recepția cantitativă și calitativă a serviciilor de mentenanță pentru aplicația HR ONE ERP pentru luna iunie 2022, servicii furnizate de SC ONE SOFTWARE SRL, în beneficiul Departamentului Resurse Umane și Serviciului Financiar, comisia a studiat contractul nr. 31.334/15.03.2022 și raportul de activitate pentru luna iunie2022.

Comisia consideră că actele prezentate sunt suficiente pentru aprecierea cantității și calității serviciilor de mentenanță pentru aplicația HR ONE ERP pentru luna iunie 2022.

B. Verificări cantitative

Comisia de recepție constată că au fost furnizate în luna iunie 2022 serviciile de mentenanță pentru aplicația HR ONE ERP pentru luna iunie 2022, servicii furnizate de SC ONE SOFTWARE SRL, în beneficiul Departamentului Resurse Umane și Serviciului Financiar.

C. Verificări calitative

Comisia de recepție constată că furnizorul a livrat serviciile de mentenanță pentru aplicația HR ONE ERP pentru luna iunie 2022, respectând solicitările primite din partea reprezentanților Departamentului Resurse Umane și Serviciului Financiar.

III. CONCLUZII GENERALE

Pe baza constatărilor și concluziilor consemnate mai sus, comisia de recepție, în unanimitate de păreri, hotărăște: Admiterea recepției cantitative și calitative a serviciilor de mentenanță pentru aplicația HR ONE ERP pentru luna iunie 2022, servicii furnizate de SC ONE SOFTWARE SRL în beneficiul Departamentului Resurse Umane și Serviciului Financiar, care corespund contractului nr. 31.334/15.03.2022 și raportului de activitate pentru luna iunie 2022.

Prezentul proces-verbal, conținând 2 file, a fost încheiat azi, 15.07.2022, în 2 exemplare originale.

Pentru Departamentul Resurse Umane.

Nume și prenume	Funcția	Locul de muncă	Semnătura	
	Specialist resurse umane	Departamentul Resurse Umane		Pentru serviciile confirmate în rapoartele de activitate
	Specialist resurse umane	Departamentul Resurse Umane		Pentru serviciile confirmate în rapoartele de activitate
	Specialist resurse umane	Departamentul Resurse Umane		Pentru serviciile confirmate în rapoartele de activitate

Pentru Serviciul Financiar:

Nume și prenume	Funcția	Locul de muncă	Semnătura	
	Referent economist în economie generală	Serviciul Financiar		Pentru serviciile confirmate în rapoartele de activitate
	Contabil	Serviciul Financiar		Pentru serviciile confirmate în rapoartele de activitate

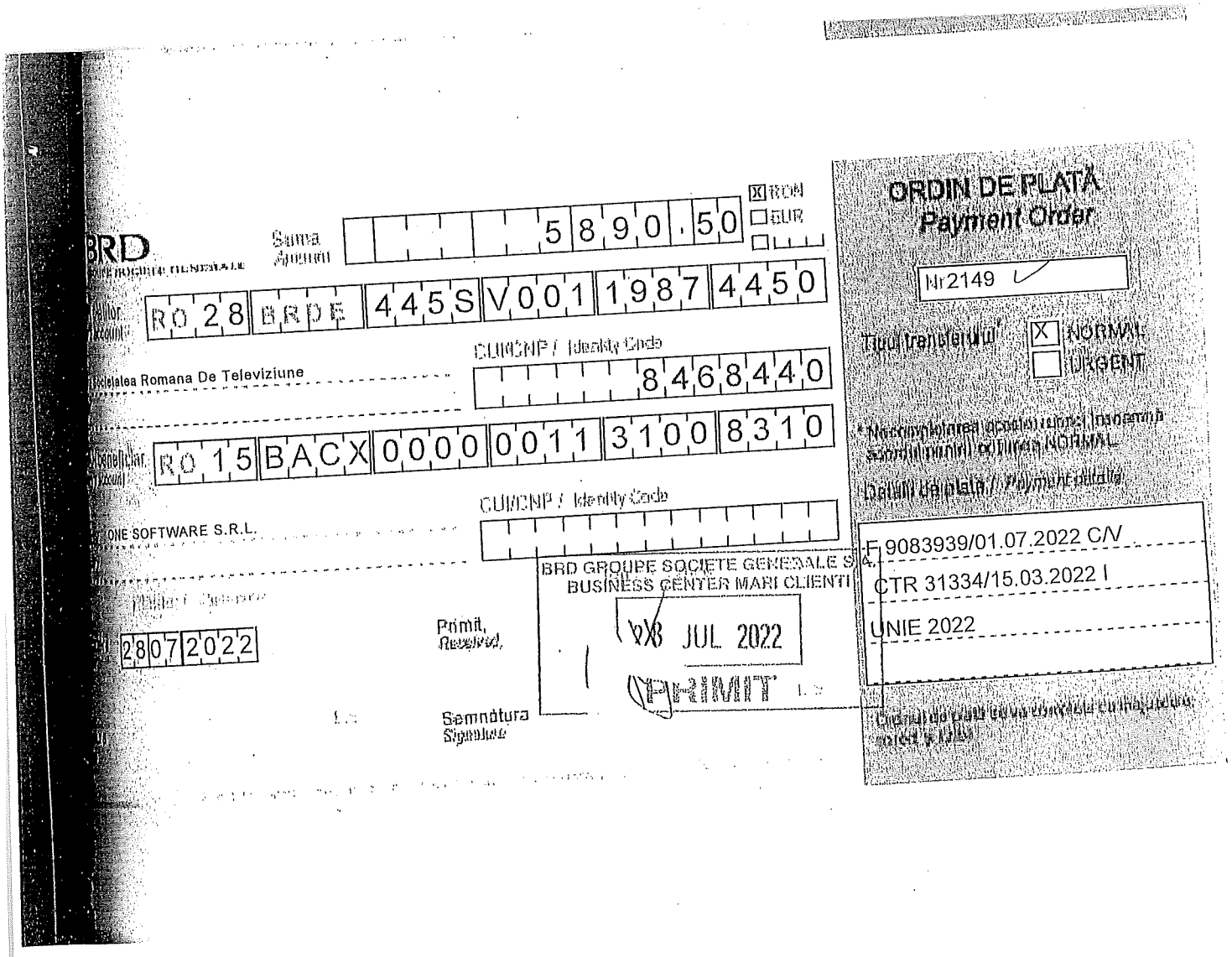

BRD
GROUPE SOCIETE GENERALE

Suma / Amount: 5890.50 [X] RON [ ] EUR [ ]

Debitor / Account: RO 28 BRDE 445S V001 1987 4450

CUI/CNP / Identity Code: 8468440

Societatea Romana De Televiziune

Beneficiar / Account: RO 15 BACX 0000 0011 3100 8310

CUI/CNP / Identity Code:

ONE SOFTWARE S.R.L.

Data / Date: 28 07 2022

Primit, / Received,

Semnătura / Signature

BRD GROUPE SOCIETE GENERALE S.A.
BUSINESS CENTER MARI CLIENTI

28 JUL 2022

PRIMIT

ORDIN DE PLATĂ
Payment Order

Nr 2149

Tipul transferului* [X] NORMAL [ ] URGENT

* Necompletarea acestei rubrici transformă acest ordin de plată în NORMAL

Detalii de plată / Payment details

F 9083939/01.07.2022 C/V
CTR 31334/15.03.2022 I
UNIE 2022

Ordinul de plată se va completa cu majuscule, scrisă și fără

PROCES-VERBAL DE RECEPȚIE CANTITATIVĂ ȘI CALITATIVĂ

Nr. 93037 din 09.08.2022

I. DATE GENERALE

1. Comisia numită de Președintele-Director General al SRTv prin decizia J63/06.04.2022, pentru recepționarea bunurilor/produselor/serviciilor, a fost convocată la data de 09.08.2022 pentru a proceda la recepția cantitativă și calitativă a serviciilor de mentenanță pentru aplicația HR ONE ERP pentru luna iulie 2022, servicii furnizate de SC ONE SOFTWARE SRL, în beneficiul Departamentului Resurse Umane și Serviciului Financiar, în baza contractului nr. 31.334/15.03.2022 și a raportului de activitate pentru luna iulie 2022.

2. Comisia și-a desfășurat activitatea în data de 09.08.2022.

3. Valoarea serviciilor de de mentenanță pentru aplicația HR ONE ERP pentru luna iulie 2022 este de 5.890,50 lei, conform facturii Seria F nr. 9.083.969/01.08.2022.

II. CONSTATĂRI

A. Cu privire la documentația tehnico-economică necesară la recepția cantitativă și calitativă a serviciilor de mentenanță pentru aplicația HR ONE ERP pentru luna iulie 2022, servicii furnizate de SC ONE SOFTWARE SRL, în beneficiul Departamentului Resurse Umane și Serviciului Financiar, comisia a studiat contractul nr. 31.334/15.03.2022 și raportul de activitate pentru luna iulie2022.

Comisia consideră că actele prezentate sunt suficiente pentru aprecierea cantității și calității serviciilor de mentenanță pentru aplicația HR ONE ERP pentru luna iulie 2022.

B. Verificări cantitative

Comisia de recepție constată că au fost furnizate în luna iulie 2022 serviciile de mentenanță pentru aplicația HR ONE ERP pentru luna iulie 2022, servicii furnizate de SC ONE SOFTWARE SRL, în beneficiul Departamentului Resurse Umane și Serviciului Financiar.

C. Verificări calitative

Comisia de recepție constată că furnizorul a livrat serviciile de mentenanță pentru aplicația HR ONE ERP pentru luna iulie 2022, respectând solicitările primite din partea reprezentanților Departamentului Resurse Umane și Serviciului Financiar.

III. CONCLUZII GENERALE

Pe baza constatărilor și concluziilor consemnate mai sus, comisia de recepție, în unanimitate de păreri, hotărăște: Admiterea recepției cantitative și calitative a serviciilor de mentenanță pentru aplicația HR ONE ERP pentru luna iulie 2022, servicii furnizate de SC ONE SOFTWARE SRL în beneficiul Departamentului Resurse Umane și Serviciului Financiar, care corespund contractului nr. 31.334/15.03.2022 și raportului de activitate pentru luna iulie 2022.

Prezentul proces-verbal, conținând 2 file, a fost încheiat azi, 09.08.2022, în 2 exemplare originale.

Pentru Departamentul Resurse Umane:

Nume și prenume	Funcția	Locul de muncă	Semnătura	
	Specialist resurse umane	Departamentul Resurse Umane		Pentru serviciile confirmate în rapoartele de activitate
u	Specialist resurse umane	Departamentul Resurse Umane		Pentru serviciile confirmate în rapoartele de activitate

Pentru Serviciul Financiar:

Nume și prenume	Funcția	Locul de muncă	Semnătura	
	Referent economist în economie generală	Serviciul Financiar		Pentru serviciile confirmate în rapoartele de activitate
		Serviciul Financiar		Pentru serviciile confirmate în rapoartele de activitate

ANE
tanților

animitate de
nanță pentru
WARE SRL în
contractului nr.

nplare originale.

2022-08-02

Tranzactii - Complet

RO28 BRDE 445S V00119874450/ CONT CURENT

Cod local banca (BLZ)	Nr. cont	Detinator	Valuta
BRDE	445SV00119874450	Societatea Romana de Televiziune	RON
Cont IBAN		Cod international banca (BIC) / Descriere	Clasa cont
RO28 BRDE 445S V001 1987 4450		BRDEROBUXXX DISPONIBILITATI ROL	0

Stare	Data valutei	Intregistrare	Detalii	Text introdus	Suma	
Tranzactii	22.08.22	22.08.22	Tr.Credit-Plata FC F9083969/01.08.2022 C/V CONTRACT 31334/15.03.2022 I ULIE 2022		RON	-5.890,50

Ordonator/Beneficiar
ONE SOFTWARE S.R.L. CUI/CNP16538538
BACX / 0000001131008310
/ RO15 BACX 0000 0011 3100 8310

Referinta client: OPH2022082200000
Referinta banca: 010

TTC	Cod text	Creditor ID	Referinta mandat	Nr. lot	Detalii interne	Info suplimentare 1	Info suplimentare
000	TRF				T		FC F9083969/01.08.2022 C/V

Numar	Total credite	Numar	Total debite	Numar	Total pe cont
0	0,00	1	- 5.890,50	1	- 5.890,50

PROCES-VERBAL DE RECEPȚIE CANTITATIVĂ ȘI CALITATIVĂ
Nr. 93126 din 07.09.2022

I. DATE GENERALE

1. Comisia numită de Președintele-Director General al SRTv prin decizia J63/06.04.2022, pentru recepționarea bunurilor/produselor/serviciilor, a fost convocată la data de 07.09.2022 pentru a proceda la recepția cantitativă și calitativă a serviciilor de mentenanță pentru aplicația HR ONE ERP pentru luna august 2022, servicii furnizate de SC ONE SOFTWARE SRL, în beneficiul Departamentului Resurse Umane și Serviciului Financiar, în baza contractului nr. 31.334/15.03.2022 și a raportului de activitate pentru luna august 2022.

2. Comisia și-a desfășurat activitatea în data de 07.09.2022.

3. Valoarea serviciilor de de mentenanță pentru aplicația HR ONE ERP pentru luna august 2022 este de 5.890,50 lei, conform facturii Seria F nr. 9.083.995/01.09.2022.

II. CONSTATĂRI

A. Cu privire la documentația tehnico-economică necesară la recepția cantitativă și calitativă a serviciilor de mentenanță pentru aplicația HR ONE ERP pentru luna august 2022, servicii furnizate de SC ONE SOFTWARE SRL, în beneficiul Departamentului Resurse Umane și Serviciului Financiar, comisia a studiat contractul nr. 31.334/15.03.2022 și raportul de activitate pentru luna august 2022.

Comisia consideră că actele prezentate sunt suficiente pentru aprecierea cantității și calității serviciilor de mentenanță pentru aplicația HR ONE ERP pentru luna august 2022.

B. Verificări cantitative

Comisia de recepție constată că au fost furnizate în luna august 2022 serviciile de mentenanță pentru aplicația HR ONE ERP pentru luna august 2022, servicii furnizate de SC ONE SOFTWARE SRL, în beneficiul Departamentului Resurse Umane și Serviciului Financiar.

C. Verificări calitative

Comisia de recepție constată că furnizorul a livrat serviciile de mentenanță pentru aplicația HR ONE ERP pentru luna august 2022, respectând solicitările primite din partea reprezentanților Departamentului Resurse Umane și Serviciului Financiar.

III. CONCLUZII GENERALE

Pe baza constatărilor și concluziilor consemnate mai sus, comisia de recepție, în unanimitate de păreri, hotărăște: Admiterea recepției cantitative și calitative a serviciilor de mentenanță pentru aplicația HR ONE ERP pentru luna august 2022, servicii furnizate de SC ONE SOFTWARE SRL în beneficiul Departamentului Resurse Umane și Serviciului Financiar, care corespund contractului nr. 31.334/15.03.2022 și raportului de activitate pentru luna august 2022.

Prezentul proces-verbal, conținând 2 file, a fost încheiat azi, 07.09.2022, în 2 exemplare originale.

Pentru Departamentul Resurse Umane:

Nume și prenume	Funcția	Locul de muncă	Semnătura	
	Specialist resurse umane	Departamentul Resurse Umane		Pentru serviciile onfirmate în rapoartele de activitate
	Specialist resurse umane	Departamentul Resurse Umane		Pentru serviciile *confirmate* în rapoartele de activitate
	Specialist resurse umane	Departamentul Resurse Umane		Pentru serviciile confirmate în rapoartele de activitate

Pentru Serviciul Financiar:

Nume și prenume	Funcția	Locul de muncă	Semnătura	
	Referent economist în *economie generală*	Serviciul Financiar		Pentru serviciile *confirmate* în rapoartele de activitate
	Contabil	Serviciul Financiar		Pentru serviciile confirmate în rapoartele de activitate

BRD
GROUPE SOCIETE GENERALE

Suma / Amount: 5890,50 [X] RON [ ] EUR [ ]

Plătitor / Account: RO28 BRDE 445S V001 1987 4450

SOCIETATEA ROMANA DE TELEVIZIUNE — CUI/CNP / Identity Code: 8468440

Beneficiar / Account: RO15 BACX 0000 0011 3100 8310

ONE SOFTWARE S.R.L. — CUI/CNP / Identity Code: 16538538

Plătitor / Customer

28 09 2022

L.S.

Primit, / Received,

BRD GROUPE SOCIETE GENERALE S.A.
BUSINESS CENTER MARI CLIENTI
28 SEP 2022
PRIMIT

Semnătura / Signature

L.S.

ORDIN DE PLATĂ
Payment Order

Nr. 2022092800000014

Tipul transferului*: [x] NORMAL [ ] URGENT

* Necompletarea acestei rubrici înseamnă acordul pentru opțiunea NORMAL.

Detalii de plată / *Payment details*

F 9083995/01.09.2022 C/V
CTR 31334/15.03.2022 A
UGUST 22

Ordinul de plată se va completa cu majuscule, corect și lizibil.

PROCES-VERBAL DE RECEPȚIE CANTITATIVĂ ȘI CALITATIVĂ
Nr. 93185 din 11.10.2022

I. DATE GENERALE

1. Comisia numită de Președintele-Director General al SRTv prin decizia J63/06.04.2022, pentru recepționarea bunurilor/produselor/serviciilor, a fost convocată la data de 11.10.2022 pentru a proceda la recepția cantitativă și calitativă a serviciilor de mentenanță pentru aplicația HR ONE ERP pentru luna septembrie 2022, servicii furnizate de SC ONE SOFTWARE SRL, în beneficiul Departamentului Resurse Umane și Serviciului Financiar, în baza contractului nr. 31.334/15.03.2022 și a raportului de activitate pentru luna septembrie 2022.

2. Comisia și-a desfășurat activitatea în data de 11.10.2022.

3. Valoarea serviciilor de de mentenanță pentru aplicația HR ONE ERP pentru luna septembrie 2022 este de 5.890,50 lei, conform facturii Seria F nr. 9.084.022/03.10.2022.

II. CONSTATĂRI

A. Cu privire la documentația tehnico-economică necesară la recepția cantitativă și calitativă a serviciilor de mentenanță pentru aplicația HR ONE ERP pentru luna septembrie 2022, servicii furnizate de SC ONE SOFTWARE SRL, în beneficiul Departamentului Resurse Umane și Serviciului Financiar, comisia a studiat contractul nr. 31.334/15.03.2022 și raportul de activitate pentru luna septembrie 2022.

Comisia consideră că actele prezentate sunt suficiente pentru aprecierea cantității și calității serviciilor de mentenanță pentru aplicația HR ONE ERP pentru luna septembrie 2022.

B. Verificări cantitative

Comisia de recepție constată că au fost furnizate în luna septembrie 2022 serviciile de mentenanță pentru aplicația HR ONE ERP pentru luna septembrie 2022, servicii furnizate de SC ONE SOFTWARE SRL, în beneficiul Departamentului Resurse Umane și Serviciului Financiar.

C. Verificări calitative

Comisia de recepție constată că furnizorul a livrat serviciile de mentenanță pentru aplicația HR ONE ERP pentru luna septembrie 2022, respectând solicitările primite din partea reprezentanților Departamentului Resurse Umane și Serviciului Financiar.

III. CONCLUZII GENERALE

Pe baza constatărilor și concluziilor consemnate mai sus, comisia de recepție, în unanimitate de păreri, hotărăște: Admiterea recepției cantitative și calitative a serviciilor de mentenanță pentru aplicația HR ONE ERP pentru luna septembrie 2022, servicii furnizate de SC ONE SOFTWARE SRL în beneficiul Departamentului Resurse Umane și Serviciului Financiar, care corespund contractului nr. 31.334/15.03.2022 și raportului de activitate pentru luna septembrie 2022.

Prezentul proces-verbal, conținând 2 file, a fost încheiat azi, 11.10.2022, în 2 exemplare originale.

Pentru Departamentul Resurse Umane:

Nume și prenume	Funcția	Locul de muncă	Semnătura	
	Specialist resurse umane	Departamentul Resurse Umane		Pentru serviciile confirmate în rapoartele de activitate
	Specialist resurse umane	Departamentul Resurse Umane		Pentru serviciile confirmate în rapoartele de activitate

Pentru Serviciul Financiar:

Nume și prenume	Funcția	Locul de muncă	Semnătura	
	Referent economist în economie generală	Serviciul Financiar		Pentru serviciile confirmate în rapoartele de activitate
	Contabil	Serviciul Financiar		Pentru serviciile confirmate în rapoartele de activitate

BRD GROUPE SOCIETE GENERALE

Suma / Amount: 5890,50 ☒ RON ☐ EUR ☐

ORDIN DE PLATĂ
Payment Order

Nr. 20221110000000058

Cont IBAN plătitor / *Customer's account*: RO28BRDE445SV01198744 50

Plătitor / *Customer*: SOCIETATEA ROMANA DE TELEVIZIUNE

CUI/CNP / *Identity Code*: 8468440

Tipul transferului* / *Transfer type*: [x] NORMAL [ ] URGENT

*Necompletarea acestei rubrici înseamnă acordul pentru opțiunea NORMAL.

Cont IBAN beneficiar / *Beneficiary's account*: RO15BACX0000001131008310

Beneficiar / *Beneficiary*: ONE SOFTWARE S.R.L.

CUI/CNP / *Identity Code*: 16538538

Detalii de plată / *Payment details*:

FC 9084022/03.10.2022
C/V CONTRACT
31334/15.03.2022 SEPT 2
022

Data emiterii / *Issue date*: 10 11 2022

Semnătura / *Signature* L.Ș.

BRD GROUPE SOCIETE GENERALE S.A.
BUSINESS CENTER MARI CLIENTI
Primit / *Received*
10 NOV 2022

Semnătura / *Signature* L.Ș.

Ordinul de plată se va completa cu majuscule, corect și lizibil.

PROCES-VERBAL DE RECEPȚIE CANTITATIVĂ ȘI CALITATIVĂ
Nr. 93232 din 09.11.2022

I. DATE GENERALE

1. Comisia numită de Președintele-Director General al SRTv prin decizia J63/06.04.2022, pentru recepționarea bunurilor/produselor/serviciilor, a fost convocată la data de 09.11.2022 pentru a proceda la recepția cantitativă și calitativă a serviciilor de mentenanță pentru aplicația HR ONE ERP pentru luna octombrie 2022, servicii furnizate de SC ONE SOFTWARE SRL, în beneficiul Departamentului Resurse Umane și Serviciului Financiar, în baza contractului nr. 31.334/15.03.2022 și a raportului de activitate pentru luna octombrie 2022.

2. Comisia și-a desfășurat activitatea în data de 09.11.2022.

3. Valoarea serviciilor de de mentenanță pentru aplicația HR ONE ERP pentru luna octombrie 2022 este de 5.890,50 lei, conform facturii Seria F nr. 9.084.049/01.11.2022.

II. CONSTATĂRI

A. Cu privire la documentația tehnico-economică necesară la recepția cantitativă și calitativă a serviciilor de mentenanță pentru aplicația HR ONE ERP pentru luna octombrie 2022, servicii furnizate de SC ONE SOFTWARE SRL, în beneficiul Departamentului Resurse Umane și Serviciului Financiar, comisia a studiat contractul nr. 31.334/15.03.2022 și raportul de activitate pentru luna octombrie 2022.

Comisia consideră că actele prezentate sunt suficiente pentru aprecierea cantității și calității serviciilor de mentenanță pentru aplicația HR ONE ERP pentru luna octombrie 2022.

B. Verificări cantitative

Comisia de recepție constată că au fost furnizate în luna octombrie 2022 serviciile de mentenanță pentru aplicația HR ONE ERP pentru luna octombrie 2022, servicii furnizate de SC ONE SOFTWARE SRL, în beneficiul Departamentului Resurse Umane și Serviciului Financiar.

C. Verificări calitative

Comisia de recepție constată că furnizorul a livrat serviciile de mentenanță pentru aplicația HR ONE ERP pentru luna octombrie 2022, respectând solicitările primite din partea reprezentanților Departamentului Resurse Umane și Serviciului Financiar.

III. CONCLUZII GENERALE

Pe baza constatărilor și concluziilor consemnate mai sus, comisia de recepție, în unanimitate de păreri, hotărăște: Admiterea recepției cantitative și calitative a serviciilor de mentenanță pentru aplicația HR ONE ERP pentru luna octombrie 2022, servicii furnizate de SC ONE SOFTWARE SRL în beneficiul Departamentului Resurse Umane și Serviciului Financiar, care corespund contractului nr. 31.334/15.03.2022 și raportului de activitate pentru luna octombrie 2022.

Prezentul proces-verbal, conținând 2 file, a fost încheiat azi, 09.11.2022, în 2 exemplare originale.

Pentru Departamentul Resurse Umane:

Nume și prenume	Funcția	Locul de muncă	Semnătura	
	Specialist resurse umane	Departamentul Resurse Umane		Pentru serviciile confirmate în rapoartele de activitate
	Specialist resurse umane	Departamentul Resurse Umane		Pentru serviciile confirmate în rapoartele de activitate
	Specialist resurse umane	Departamentul Resurse Umane		Pentru serviciile confirmate în rapoartele de activitate

Pentru Serviciul Financiar:

Nume și prenume	Funcția	Locul de muncă	Semnătura	
	Referent economist în economie generală	Serviciul Financiar		Pentru serviciile confirmate în rapoartele de activitate
	Contabil	Serviciul Financiar		Pentru serviciile confirmate în rapoartele de activitate

BRD GROUPE SOCIETE GENERALE

Suma / Amount: 5890,50 ☒ RON ☐ EUR ☐

ORDIN DE PLATĂ
Payment Order

Nr. 2022112800000010

Cont IBAN plătitor / Ordinar's account: RO28BRDE445SV01198744450

Plătitor: SOCIETATEA ROMANA DE TELEVIZIUNE — CUI/CNP / Identity Code: 8468440

Cont IBAN beneficiar / Beneficiary's account: RO15BACX0000001131008310

Beneficiar / Beneficiary: ONE SOFTWARE S.R.L. — CUI/CNP / Identity Code: 16538538

Data emiterii / Issue date: 28 11 2022

Semnătura / Signature — L.S.

Primit / Received: BRD GROUPE SOCIETE GENERALE S.A. BUSINESS CENTER MARI CLIENTI

Semnătura / Signature — L.S.

28 NOV 2022

PRIMIT

Tipul transferului* / Type of transfer: ☒ NORMAL ☐ URGENT

* Necompletarea acestei rubrici înseamnă acordul pentru opțiunea NORMAL.

Detalii de plată / *Payment details*

F 9084049/01.11.2022 PR
EST SERV OCT 2022

Ordinul de plată se va completa cu majuscule, corect și lizibil.

PROCES-VERBAL DE RECEPȚIE CANTITATIVĂ ȘI CALITATIVĂ
Nr. 93272 din 09.12.2022

I. DATE GENERALE

1. Comisia numită de Președintele-Director General al SRTv prin decizia J63/06.04.2022, pentru recepționarea bunurilor/produselor/serviciilor, a fost convocată la data de 09.12.2022 pentru a proceda la recepția cantitativă și calitativă a serviciilor de mentenanță pentru aplicația HR ONE ERP pentru luna noiembrie 2022, servicii furnizate de SC ONE SOFTWARE SRL, în beneficiul Departamentului Resurse Umane și Serviciului Financiar, în baza contractului nr. 31.334/15.03.2022 și a raportului de activitate pentru luna noiembrie 2022.

2. Comisia și-a desfășurat activitatea în data de 09.12.2022.

3. Valoarea serviciilor de de mentenanță pentru aplicația HR ONE ERP pentru luna noiembrie 2022 este de 5.890,50 lei, conform facturii Seria F nr. 9.084.078/02.12.2022.

II. CONSTATĂRI

A. Cu privire la documentația tehnico-economică necesară la recepția cantitativă și calitativă a serviciilor de mentenanță pentru aplicația HR ONE ERP pentru luna noiembrie 2022, servicii furnizate de SC ONE SOFTWARE SRL, în beneficiul Departamentului Resurse Umane și Serviciului Financiar, comisia a studiat contractul nr. 31.334/15.03.2022 și raportul de activitate pentru luna noiembrie 2022.

Comisia consideră că actele prezentate sunt suficiente pentru aprecierea cantității și calității serviciilor de mentenanță pentru aplicația HR ONE ERP pentru luna noiembrie 2022.

B. Verificări cantitative

Comisia de recepție constată că au fost furnizate în luna noiembrie 2022 serviciile de mentenanță pentru aplicația HR ONE ERP pentru luna noiembrie 2022, servicii furnizate de SC ONE SOFTWARE SRL, în beneficiul Departamentului Resurse Umane și Serviciului Financiar.

C. Verificări calitative

Comisia de recepție constată că furnizorul a livrat serviciile de mentenanță pentru aplicația HR ONE ERP pentru luna noiembrie 2022, respectând solicitările primite din partea reprezentanților Departamentului Resurse Umane și Serviciului Financiar.

III. CONCLUZII GENERALE

Pe baza constatărilor și concluziilor consemnate mai sus, comisia de recepție, în unanimitate de păreri, hotărăște: Admiterea recepției cantitative și calitative a serviciilor de mentenanță pentru aplicația HR ONE ERP pentru luna noiembrie 2022, servicii furnizate de SC ONE SOFTWARE SRL în beneficiul Departamentului Resurse Umane și Serviciului Financiar, care corespund contractului nr. 31.334/15.03.2022 și raportului de activitate pentru luna noiembrie 2022.

Prezentul proces-verbal, conținând 2 file, a fost încheiat azi, 09.12.2022, în 2 exemplare originale.

Pentru Departamentul Resurse Umane:

Nume și prenume	Funcția	Locul de muncă	Semnătura	
	Specialist resurse umane	Departamentul Resurse Umane		Pentru serviciile confirmate în rapoartele de activitate
S	Specialist resurse umane	Departamentul Resurse Umane		Pentru serviciile confirmate în rapoartele de activitate
	Specialist resurse umane	Departamentul Resurse Umane		Pentru serviciile confirmate în rapoartele de activitate

Pentru Serviciul Financiar:

Nume și prenume	Funcția	Locul de muncă	Semnătura	
	Referent economist în economie generală	Serviciul Financiar		Pentru serviciile confirmate în rapoartele de activitate
	Contabil	Serviciul Financiar		Pentru serviciile confirmate în rapoartele de activitate

BRD GROUPE SOCIETE GENERALE

Suma / Amount: 5890,50 ☒ RON ☐ EUR ☐

IBAN plătitor / Customer's account: RO 28 BRDE 445S V001 1987 4450

Plătitor / Customer: SOCIETATEA ROMANA DE TELEVIZIUNE

CUI/CNP / Identity Code: 8468440

IBAN beneficiar / Beneficiary's account: RO 15 BACX 0000 0011 3100 8310

Beneficiar / Beneficiary: ONE SOFTWARE S.R.L.

CUI/CNP / Identity Code: 16538538

Plăcut / Customer

Bonduri / Cash

Data emiterii / Date: 28 12 2022

L.S.

BRD GROUPE SOCIETE GENERALE S.A.
BUSINESS CENTER MARI CLIENTI
28 DEC 2022
PRIMIT

Semnătura / Signature

L.S.

ORDIN DE PLATĂ
Payment Order

Nr. 2022122800000018

Tipul transferului*: ☒ NORMAL ☐ URGENT

* Necompletarea acestei rubrici înseamnă acordul pentru opțiunea NORMAL.

Detalii de plată / *Payment details*

F 9084078/02.12.2022 C/V
CONTRACT 31334/15.03.
2022 NOV 22

Ordinul de plată se va completa cu majuscule, corect și lizibil.

egistrare: 213181/25.08.2022

PROCES-VERBAL DE RECEPŢIE CANTITATIVĂ ŞI CALITATIVĂ
TRU prestări de servicii de suport şi mentenanţă pentru sistemul de management al arhivei ştirilor pentru perioada 01.05 – 31.07 2022

meiul legal:
egea nr. 500/2002 art.52 alin.5 cu modificările ulterioare
)MFP nr. 2634/05.11.2015 privind documentele financiar-contabile cu modificările ulterioare
)MFP nr. 1792/2002 cu modificările ulterioare
egea 82/1991 republicată cu modificările ulterioare

Date generale:

1. Comisia de recepţie constituită prin decizia Preşedintelui Director General nr. J63/06.04.2022, a fost convocată în ziua de 25.08.2022 pentru a proceda la recepţia cantitativă şi calitativă a serviciilor de suport şi mentenanţă pentru sistemul de management al arhivei ştirilor prestate de AF MARCOTEC BUCUREŞTI SRL în perioada 01.05 – 31.07 2022 în Contractului SRTv nr. 31488/29.04.2022.
2. Comisia şi-a desfăşurat activitatea în data de 25.08.2022
3. Valoarea serviciilor supuse recepţiei este de: 25713,82 lei cu TVA conform facturii SMTB22 nr.0059/11.08.2022

II. **Constatări**

A. Cu privire la documentaţia tehnico-economică necesară recepţiei cantitative si calitative a serviciilor de suport şi mentenanţă pentru sistemul de management al arhivei ştirilor în perioada 01.05 – 31.07 2022 comisia de recepţie a studiat următoarele documente:
   a) Contractul SRTv nr. 31488/29.04.2022

misia de recepţie consideră că documentele prezentate sunt suficiente pentru aprecierea cantităţii şi ităţii serviciilor de suport şi mentenanţă pentru sistemul de management al arhivei ştirilor prestate de AF ARCOTEC BUCUREŞTI SRL în perioada 01.05 – 31.07 2022.

B. Verificări cantitative

perioada 25.05-.25.08.2022 comisia de recepţie a procedat la verificarea serviciilor de suport şi entenanţă pentru sistemul de management al arhivei ştirilor – asistenta 24/24, 7/7 - prestate de AF ARCOTEC BUCUREŞTI SRL în perioada 01.05 – 31.07 2022.

a) Solicitări helpdesk asigurat de AF MARCOTEC BUCUREŞTI SRL din perioada 01.05 – 31.07 2022:

Data	Ticket:	Descriere tichet	Rezolvare
16.06.2022	Interventie Xendata pentru verificare probleme erori arhivare	Erori cauzate de marimea buffer-ului de arhivare	Marcotec a remediat problema prin reducerea temporara a remanentei fisierlor.

omisia a constatat că s-au efectuat verificările necesare bunei funcţionări a sistemului de management al hivei ştirilor în perioada 01.05 – 31.07.2022 iar cantitatea şi termenul de furnizare corespund prevederilor Contract şi s-a solutionat solicitarea din data de 16.06.2022.

C. **Verificări Calitative**

ma efectuării testelor de funcționare a sistemului, comisia de recepție a constatat că serviciile prestate AF MARCOTEC BUCUREŞTI SRL corespund cu cerinţele şi exigentele din contract.
hetul referitor la sistemul de management al arhivei ştirilor – XENDATA - a fost rezolvat in timp util si nu ost afectată functionarea sistemului de management al arhivei ştirilor – XENDATA.

III. Concluzii

baza constatărilor și concluziilor consemnate mai sus, comisia de recepție în unanimitate de păreri dărăște:

- Admite recepția cantitativă și calitativă a serviciilor de suport şi mentenanţă pentru sistemul de management al arhivei ştirilor prestate de AF MARCOTEC BUCUREŞTI SRL în perioada 01.05 – 31.07.2022 în baza contractului SRTv nr. 31488/29.04.2022

Comisia de recepţie nr. 3 conform J63/06.04.2022

embrii omisiei	Numele şi prenumele	Funcţia	Locul de muncă	Semnătura
1		Inginer de sistem	Serviciul IT&Grafică	
2		Inginer de sistem	Serviciul IT&Grafică	
3		Inginer de sistem	Serviciul IT&Grafică	

306

ORDIN DE PLATA

Nr. 2784 PLATITI 25.713,82 LEI , adică

douazecisicincimiisaptesutetreisprezecelei,82bani

PLATITOR: SOCIETATEA ROMANA DE TELEVIZIU

Cod de identificare fiscală: 8468440

Adresa: BUCURESTI SECTOR 1 CALEA DOROBANTILOR NR 191

Cod IBAN Plătitor: RO94TREZ23A675000550118X

Codul BIC: TREZROBU

Deschis la: TREZORERIA STATULUI

Angajament : Cod: AAAG5PH7EA6 Indicator: AAB Cod program: 0000000000

BENEFICIAR: AF MARCOTEC BUCURESTI CEM SRL

Cod de identificare fiscală: 10492610

Cod IBAN Beneficiar: RO11TREZ7005069XXX004817

Codul BIC: TREZROBU

Trezorerie operativa Municipiul Bucuresti

Data evidentă a plătii / Decizie de impunere/ PV:

Reprezentând :

2059/11.08.2022 SERV ARHIVA STIRI MAI-IUL 22/OG 22/2002 ART 1 AL 2

Primirea/ Acceptarea

Semnătura

L.S.

Tipul transferului NORMAL URGENT

Data emiterii 22/09/2022

Semnătura plătitorului si Stampila

EXP.

SOCIETATEA ROMÂNĂ DE TELEVIZIUNE SRTV DIRECȚIA ECONOMICĂ 1 ROMÂNIA

Nr. înregistrare: 43252/25.11.2022

PROCES-VERBAL DE RECEPŢIE CANTITATIVĂ ŞI CALITATIVĂ
PENTRU prestări de servicii de suport şi mentenanţă pentru sistemul de management al arhivei ştirilor pentru perioada 1.08.2022 – 31.10.2022

Temeiul legal:

- Legea nr. 500/2002 art.52 alin.5 cu modificările ulterioare
- OMFP nr. 2634/05.11.2015 privind documentele financiar-contabile cu modificările ulterioare
- OMFP nr. 1792/2002 cu modificările ulterioare
- Legea 82/1991 republicată cu modificările ulterioare

I. Date generale:

1. Comisia de recepţie constituită prin decizia Preşedintelui Director General nr J63/06.04.2022 a fost convocată în ziua de 24.11.2022 pentru a proceda la recepţia cantitativă şi calitativă a serviciilor de suport şi mentenanţă pentru sistemul de management al arhivei ştirilor prestate de AF MARCOTEC BUCUREŞTI – CONSULTING, ENGINEERING, MARKETING SRL în perioada 1.08.2022 – 31.10.2022 în baza Contractului SRTv nr.31488/29.04.2022
2. Comisia şi-a desfăşurat activitatea în data de 24.11.2022.
3. Valoarea serviciilor supuse recepţiei este de: **25635.31 lei** cu TVA conform facturii **SMTB22 nr. 0081 din data de 15.11.2022.**

II. Constatări

A. Cu privire la documentaţia tehnico-economică necesară recepţiei cantitative si calitative a serviciilor de suport şi mentenanţă pentru sistemul de management al arhivei ştirilor în perioada 1.08.2022 – 31.10.2022 comisia de recepţie a studiat următoarele documente:

a) Contractul SRTv nr.31488/29.04.2022
b) Oferta prestator, Anexa 1
c) Caiet de sarcini, Anexa 2

Comisia de recepţie consideră că documentele prezentate sunt suficiente pentru aprecierea cantităţii şi calităţii serviciilor de suport şi mentenanţă pentru sistemul de management al arhivei ştirilor prestate de AF MARCOTEC BUCUREŞTI – CONSULTING, ENGINEERING, MARKETING SRL în perioada 1.08.2022 – 31.10.2022

B. Verificări cantitative

În data de 24.11.2022 comisia de recepţie a procedat la verificarea serviciilor de suport şi mentenanţă pentru sistemul de management al arhivei ştirilor – asistenta 24/24, 7/7 - prestate de AF MARCOTEC BUCUREŞTI – CONSULTING, ENGINEERING, MARKETING SRL în perioada 1.08.2022 – 31.10.2022

a) Solicitări helpdesk asigurat de AF MARCOTEC BUCUREŞTI – CONSULTING, ENGINEERING, MARKETING SRL din perioada 1.08.2022 – 31.10.2022

	Data	Descriere tichet	Rezolvare

_8.09.2022	Probleme citire caseta LTO-65	S-a primit asistenta în rezolvarea problemei

Comisia a constatat că s-au efectuat verificările necesare bunei funcţionări a sistemului de management al arhivei ştirilor în perioada 1.08.2022 – 31.10.2022 iar cantitatea şi termenul de furnizare corespund prevederilor din Contract şi s-a răspuns la solicitarea din data de __8 sept_ 2022

C. Verificări Calitative

În urma efectuării testelor de funcționare a sistemului, comisia de recepție a constatat că serviciile prestate de AF MARCOTEC BUCUREŞTI SRL corespund cu cerinţele şi exigentele din contract.
Toate tichetele referitoare la sistemul de management al arhivei ştirilor – XENDATA - au fost rezolvate in timp util si nu a fost afectată functionarea sistemului de management al arhivei ştirilor – XENDATA.

III. Concluzii

Pe baza constatărilor și concluziilor consemnate mai sus, comisia de recepție în unanimitate de păreri hotărăște:

- Admite recepția cantitativă și calitativă a serviciilor de suport şi mentenanţă pentru sistemul de management al arhivei ştirilor prestate de AF MARCOTEC BUCUREŞTI SRL în perioada 1.08.2022 – 31.10.2022 în baza Contractului SRTv nr.31488/29.04.2022.

Comisia de recepţie nr. 3 conform J63/06.04.2022

Membrii comisiei	Numele şi prenumele	Funcţia	Locul de muncă	Semnătura
1	[illegible]	Inginer de sistem	Serviciul IT&Grafică	
2		Inginer de sistem	Serviciul IT&Grafică	
3		Inginer de sistem	Serviciul IT&Grafică	

RDIN DE PLATA

Nr. 3614 PLATITI 53.270,61 LEI , adică

cincizecisitreimiidouasutesaptezecilei,61bani

TITOR SOCIETATEA ROMANA DE TELEVIZIU

de identificare fiscală 8468440 Adresa

BUCURESTI SECTOR 1 CALEA DOROBANTILOR NR 191

IBAN RO94TREZ23A675000550118X Codul BIC TREZROBU

TREZORERIA STATULUI

ament : Cod AAAG5PH7EA6 Indicator AAB Cod program 0000000000

Primirea/ Acceptarea _____ L.S.

Semnătura _____

EFICIAR AF MARCOTEC BUCURESTI CEM SRL

de identificare fiscală 10492610 Codul BIC

IBAN RO11TREZ7005069XXX004817 TREZROBU

ficiar Trezorerie operativa Municipiul Bucuresti

Tipul transferului NORMAL URGENT

videntă a plătii

zie de impunere/ PV

Reprezentând :

FC 0081/0082 SERV SUP SI MEN ARHIVA STIRI/PROD STIRI DDN

Data emiterii 20/12/2022

Semnatura plătitorului si Stampila

Data debitării

SOCIETATEA ROMÂNĂ DE TELEVIZIUNE S.R.L. DIRECȚIA ECONOMICĂ ROMÂNIA

EXP.

v. 2019

Nr. înregistrare: ....SrvIT .. 213278/16.12.2022.....

PROCES-VERBAL DE RECEPŢIE CANTITATIVĂ ŞI CALITATIVĂ
PENTRU prestări de servicii de suport şi mentenanţă pentru sistemul de management al arhivei ştirilor pentru perioada 1-30 noiembrie 2022

Temeiul legal:

- Legea nr. 500/2002 art.52 alin.5 cu modificările ulterioare
- OMFP nr. 2634/05.11.2015 privind documentele financiar-contabile cu modificările ulterioare
- OMFP nr. 1792/2002 cu modificările ulterioare
- Legea 82/1991 republicată cu modificările ulterioare

I. Date generale:

1. Comisia de recepţie constituită prin decizia Preşedintelui Director General nr. J63/06.04.2022 a fost convocată în ziua de 16.12.2022 pentru a proceda la recepţia cantitativă şi calitativă a serviciilor de suport şi mentenanţă pentru sistemul de management al arhivei ştirilor prestate de AF MARCOTEC BUCUREŞTI – CONSULTING, ENGINEERING, MARKETING SRL în perioada 1-30 noiembrie 2022 în baza Contractului SRTv nr. 31488/29.04.2022
2. Comisia şi-a desfăşurat activitatea în data de 16.12.2022.
3. Valoarea serviciilor supuse recepţiei este de: 8581.74 lei cu TVA conform facturii SMTB nr. 0091 din data de 19.12.2022

II. Constatări

A. Cu privire la documentaţia tehnico-economică necesară recepţiei cantitative si calitative a serviciilor de suport şi mentenanţă pentru sistemul de management al arhivei ştirilor în perioada 1-30 noiembrie 2022 comisia de recepţie a studiat următoarele documente:

a) Contractul SRTv nr.31488/29.04.2022
b) Oferta prestator, Anexa 1
c) Caiet de sarcini, Anexa 2

Comisia de recepţie consideră că documentele prezentate sunt suficiente pentru aprecierea cantităţii şi calităţii serviciilor de suport şi mentenanţă pentru sistemul de management al arhivei ştirilor prestate de AF MARCOTEC BUCUREŞTI – CONSULTING, ENGINEERING, MARKETING SRL în perioada 1-30 noiembrie 2022

B. Verificări cantitative

În data de 1-30 noiembrie 2022 comisia de recepţie a procedat la verificarea serviciilor de suport şi mentenanţă pentru sistemul de management al arhivei ştirilor – asistenta 24/24, 7/7 - prestate de AF MARCOTEC BUCUREŞTI – CONSULTING, ENGINEERING, MARKETING SRL în perioada 1-30 noiembrie 2022

a) Solicitări helpdesk asigurat de AF MARCOTEC BUCUREŞTI – CONSULTING, ENGINEERING, MARKETING SRL din perioada 1-30 noiembrie 2022

	Data	Descriere tichet	Rezolvare

1-30.11	Verificari sistem	S-au facut verificarile necesare.

Comisia a constatat că s-au efectuat verificările necesare bunei funcţionări a sistemului de management al arhivei ştirilor în perioada 1-30 noiembrie 2022 iar cantitatea şi termenul de furnizare corespund prevederilor din Contract.

C. Verificări Calitative

În urma efectuării testelor de funcționare a sistemului, comisia de recepție a constatat că serviciile prestate de AF MARCOTEC BUCUREŞTI SRL corespund cu cerinţele şi exigentele din contract.
Toate tichetele referitoare la sistemul de management al arhivei ştirilor – XENDATA - au fost rezolvate in timp util si nu a fost afectată functionarea sistemului de management al arhivei ştirilor – XENDATA.

III. Concluzii

Pe baza constatărilor și concluziilor consemnate mai sus, comisia de recepție în unanimitate de păreri hotărăște:

- Admite recepția cantitativă și calitativă a serviciilor de suport şi mentenanţă pentru sistemul de management al arhivei ştirilor prestate de AF MARCOTEC BUCUREŞTI SRL în perioada **1-30 noiembrie 2022** în baza Contractului SRTv nr. 31488/29.04.2022

Comisia de recepţie nr. 3 conform J63/06.04.2022

Membrii comisiei	Numele şi prenumele	Funcţia	Locul de muncă	Semnătura
1		Inginer de sistem	Serviciul IT&Grafică	
2		Inginer de sistem	Serviciul IT&Grafică	
3		Inginer de sistem	Serviciul IT&Grafică	

Nr. înregistrare 21325/25.11.2022

PROCES-VERBAL DE RECEPŢIE CANTITATIVĂ ŞI CALITATIVĂ
pentru prestări de servicii de suport şi mentenanţă pentru storage-ul de producţie Ştiri DDN MediaScaler
pe perioada 01 – 31 octombrie 2022

Temeiul legal:

- Legea nr. 500/2002 art.52 alin.5 cu modificările ulterioare
- OMFP nr. 2634/05.11.2015 privind documentele financiar-contabile cu modificările ulterioare
- OMFP nr. 1792/2002 cu modificările ulterioare
- Legea 82/1991 republicată cu modificările ulterioare

I. Date generale:

1. Comisia de recepţie constituită prin Decizia Preşedintelui Director General nr J63/06.04.2022 a fost convocată în ziua de 24.11.2022 pentru a proceda la recepţia cantitativă şi calitativă a serviciilor de suport şi mentenanţă pentru storage-ul de producţie Ştiri DDN MediaScaler prestate de MARCOTEC în perioada 01 – 31 octombrie 2022 în baza Contractului SRTv nr. 30134/28.04.2021 incheiat pentru perioada 01.05-31.12.2021 si a actului aditional nr. 32065/30.09.2022 incheiat pentru perioada 01.10.2022-31.12.2022.
2. Comisia şi-a desfăşurat activitatea în data de 24.11.2022.
3. Valoarea serviciilor supuse recepţiei este de 27635.3 lei cu TVA inclus conform facturii SMTB22 nr. 0082/15.11.2022

II. Constatări

A. Cu privire la documentaţia tehnico-economică necesară recepţiei cantitative si calitative a serviciilor de suport şi mentenanţă pentru storage-ul de producţie Ştiri DDN MediaScaler în perioada 01 – 31 octombrie 2022 comisia de recepţie a studiat următoarele documente:
   a) Contractul SRTv nr. 32065/30.09.2022
   b) Anexa 1 la contract – caiet de sarcini

Comisia de recepţie consideră că documentele prezentate sunt suficiente pentru aprecierea cantităţii şi calităţii serviciilor de suport şi mentenanţă pentru storage-ul de producţie Ştiri DDN MediaScaler prestate de MARCOTEC în perioada 01 – 31 octombrie 2022.

B. Verificări cantitative

În data de 24.11.2022 comisia de recepţie a procedat la verificarea serviciilor de suport şi mentenanţă pentru storage-ul de producţie Ştiri DDN MediaScaler prestate de MARCOTEC în perioada 01 – 31 octombrie 2022.

Serviciile s-au aplicat echipamentelor storage-ului de producţie Ştiri DDN MediaScaler, principala componentă hardware a sistemului integrat de producţie digitală a Ştirilor, conform contract. S-au identificat:

	Echipament	Cantitate	Locaţie
	GS7990-EDR GRIDScaler V4 7990 EDR-unitate server	1 buc.	Rack 4, Sala Servere Stiri (camera S02), Corp Stiri
	SS9012-SBOD SS9012-unitate server	1 buc	Rack 4, Sala Servere Stiri (camera S02), Corp Stiri

	CBL-HMSHMS12O-4-cabluri optice	8 buc	Rack 4, Sala Servere Stiri (camera S02), Corp Stiri
	H09C0400234CH31-HDD-uri SAS	100 buc	Rack 4, Sala Servere Stiri (camera S02), Corp Stiri
	S09M0040024NH26-SSD-uri SAS	2 buc	Rack 4, Sala Servere Stiri (camera S02), Corp Stiri
	XCVR-MMA2P00-AS-surse de alimentare	4 buc	Rack 4, Sala Servere Stiri (camera S02), Corp Stiri
	CBL-MAM1Q00A-QSA28-porturi fibra optica 25GbE	4 buc	Rack 4, Sala Servere Stiri (camera S02), Corp Stiri

a) Tickete din perioada 01 – 31 octombrie 2022:

	Data/perioada	Descriere tichet	Rezolvare
	1-31.10.2022	Verificare Serviciu SMB - restart serviciu. Update si din nou restart.	restart serviciu. Update si din nou restart.

Comisia a constatat că s-au efectuat verificările necesare bunei funcţionări a storage-ului de producţie Ştiri DDN MediaScaler în perioada 01 – 31 octombrie 2022 iar cantitatea şi termenul de furnizare corespund prevederilor din Contract.

C. Verificări Calitative

În urma efectuării testelor de funcționare a storage-ului de producţie Ştiri DDN MediaScaler, comisia de recepție a constatat că serviciile prestate de MARCOTEC corespund cu cerinţele şi exigentele din contract. Funcţionarea sistemului storage de producţie Ştiri DDN MediaScaler a fost optimă şi fără întreruperi.

III. Concluzii

Pe baza constatărilor și concluziilor consemnate mai sus, comisia de recepție în unanimitate de păreri hotărăște:

- Admite recepția cantitativă și calitativă a serviciilor de suport şi mentenanţă pentru storage-ul de producţie Ştiri DDN MediaScaler prestate de MARCOTEC în perioada 01 – 31 octombrie 2022 în baza Contractului SRTv nr. 32065/30.09.2022.

Comisia de recepţie nr. 3 conform J63/06.04.2022

Membrii comisiei	Numele şi prenumele	Funcţia	Locul de muncă	Semnătura
1		Inginer de sistem	Serviciul IT&Grafică	
2		Inginer de sistem	Serviciul IT&Grafică	
3		Inginer de sistem	Serviciul IT&Grafică	

Nr. înregistrare .....SrvIT 213279/16.12.2022.....

PROCES-VERBAL DE RECEPŢIE CANTITATIVĂ ŞI CALITATIVĂ
pentru prestări de servicii de suport şi mentenanţă pentru storage-ul de producţie Ştiri DDN MediaScaler
pe perioada 01 – 30 noiembrie 2022

Temeiul legal:

- Legea nr. 500/2002 art.52 alin.5 cu modificările ulterioare
- OMFP nr. 2634/05.11.2015 privind documentele financiar-contabile cu modificările ulterioare
- OMFP nr. 1792/2002 cu modificările ulterioare
- Legea 82/1991 republicată cu modificările ulterioare

I. Date generale:

1. Comisia de recepţie constituită prin Decizia Preşedintelui Director General nr J63/06.04.2022 a fost convocată în ziua de 16.12.2022 pentru a proceda la recepţia cantitativă şi calitativă a serviciilor de suport şi mentenanţă pentru storage-ul de producţie Ştiri DDN MediaScaler prestate de MARCOTEC în perioada 01 – 30 noiembrie 2022în baza Contractului SRTv nr. 32065/30.09.2022 incheiat pentru perioada 01.10-31.12.2021.
2. Comisia şi-a desfăşurat activitatea în data de 16.12.2022.
3. Valoarea serviciilor supuse recepţiei este de 27207.89 lei cu TVA inclus conform facturii SMTB22 nr. 0090/09.12.2022

II. Constatări

A. Cu privire la documentaţia tehnico-economică necesară recepţiei cantitative si calitative a serviciilor de suport şi mentenanţă pentru storage-ul de producţie Ştiri DDN MediaScaler în perioada 01 – 30 noiembrie 2022 comisia de recepţie a studiat următoarele documente:
   a) Contractul SRTv nr. 32065/30.09.2022
   b) Anexa 1 la contract – caiet de sarcini

Comisia de recepţie consideră că documentele prezentate sunt suficiente pentru aprecierea cantităţii şi calităţii serviciilor de suport şi mentenanţă pentru storage-ul de producţie Ştiri DDN MediaScaler prestate de MARCOTEC în perioada 01 – 30 noiembrie 2022.

B. Verificări cantitative

În data de 16.12.2022 comisia de recepţie a procedat la verificarea serviciilor de suport şi mentenanţă pentru storage-ul de producţie Ştiri DDN MediaScaler prestate de MARCOTEC în perioada 01 – 30 noiembrie 2022.

Serviciile s-au aplicat echipamentelor storage-ului de producţie Ştiri DDN MediaScaler, principala componentă hardware a sistemului integrat de producţie digitală a Ştirilor, conform contract. S-au identificat:

	Echipament	Cantitate	Locaţie
	GS7990-EDR GRIDScaler V4 7990 EDR-unitate server	1 buc.	Rack 4, Sala Servere Stiri (camera S02), Corp Stiri
	SS9012-SBOD SS9012-unitate server	1 buc	Rack 4, Sala Servere Stiri (camera S02), Corp Stiri

	CBL-HMSHMS12O-4-cabluri optice	8 buc	Rack 4, Sala Servere Stiri (camera S02), Corp Stiri
	H09C0400234CH31-HDD-uri SAS	100 buc	Rack 4, Sala Servere Stiri (camera S02), Corp Stiri
	S09M0040024NH26-SSD-uri SAS	2 buc	Rack 4, Sala Servere Stiri (camera S02), Corp Stiri
	XCVR-MMA2P00-AS-surse de alimentare	4 buc	Rack 4, Sala Servere Stiri (camera S02), Corp Stiri
	CBL-MAM1Q00A-QSA28-porturi fibra optica 25GbE	4 buc	Rack 4, Sala Servere Stiri (camera S02), Corp Stiri

a) Tickete din perioada 01 – 30 noiembrie 2022:

	Data/perioada	Descriere tichet	Rezolvare
	1-30.12.2022	Verificare Serviciu SMB - restart serviciu. Update si din nou restart.	restart serviciu. Update si din nou restart.

Comisia a constatat că s-au efectuat verificările necesare bunei funcţionări a storage-ului de producţie Ştiri DDN MediaScaler în perioada 01 – 30 noiembrie 2022 iar cantitatea şi termenul de furnizare corespund prevederilor din Contract.

C. Verificări Calitative

În urma efectuării testelor de funcționare a storage-ului de producţie Ştiri DDN MediaScaler, comisia de recepție a constatat că serviciile prestate de MARCOTEC corespund cu cerinţele şi exigentele din contract. Funcţionarea sistemului storage de producţie Ştiri DDN MediaScaler a fost optimă şi fără întreruperi.

III. Concluzii

Pe baza constatărilor și concluziilor consemnate mai sus, comisia de recepție în unanimitate de păreri hotărăște:

- Admite recepția cantitativă și calitativă a serviciilor de suport şi mentenanţă pentru storage-ul de producţie Ştiri DDN MediaScaler prestate de MARCOTEC în perioada 01 – 30 noiembrie 2022 în baza Contractului SRTv nr. 32065/30.09.2022.

Comisia de recepţie nr. 3 conform J63/06.04.2022

Membrii comisiei	Numele şi prenumele	Funcţia	Locul de muncă	Semnătura
1		Inginer de sistem	Serviciul IT&Grafică	
2		Inginer de sistem	Serviciul IT&Grafică	
3	[illegible]	Inginer de sistem	Serviciul IT&Grafică	

RDIN DE PLATA Nr. 3766 PLATITI 35.789,63 LEI, adică

treizecisicincimiisaptesuteoptzecisinoualei,63bani

TITOR	SOCIETATEA ROMANA DE TELEVIZIU
de identificare fiscală	8468440
Adresa	BUCURESTI SECTOR 1 CALEA DOROBANTILOR NR 191
IBAN	RO94TREZ23A675000550118X
Codul BIC	TREZROBU
	TREZORERIA STATULUI
ment: Cod	AAAG5PH7EA6
Indicator	AAB
Cod program	0000000000
FICIAR	AF MARCOTEC BUCURESTI CEM SRL
de identificare fiscală	10492610
IBAN	RO11TREZ7005069XXX004817
Codul BIC	TREZROBU
	Trezorerie operativa Municipiul Bucuresti
e evidentă a plătii / Decizie de impunere/PV	
Reprezentând :	FC 0090/0091 SERV SUP SI MEN ARHIVA STIRI/PROD STIRI DDN

Primirea/ Acceptarea

Semnătura

L.S.

Tipul transferului NORMAL URGENT

Data emiterii 28/12/2022

Semnătura plătitorului si Stampila

Data debitării

SOCIETATEA ROMÂNĂ DE TELEVIZIUNE SRTV DIRECȚIA ECONOMICĂ ROMÂNIA

EXP. 1 V.2019

1050.0.00 / 1013 / 111101

T nr. 3213113/08.06.2022

PROCES-VERBAL DE RECEPȚIE CANTITATIVĂ ŞI CALITATIVĂ
tru prestări de servicii de suport şi mentenanță pentru sistemul de backup de playout si automatizare a emisiei 2022

Temeiul legal:
Legea nr. 500/2002 art.52 alin.5 cu modificările ulterioare
OMFP nr. 2634/05.11.2015 privind documentele financiar-contabile cu modificările ulterioare
OMFP nr. 1792/2002 cu modificările ulterioare
Legea 82/1991 republicată cu modificările ulterioare

I. **Date generale:**

1. Comisia de recepție constituită prin decizia Preşedintelui Director General nr. 63/06.04.2022 a fost convocată în ziua de 07.06.2022 pentru a proceda la recepția cantitativă şi calitativă a serviciilor de suport şi mentenanță pentru sistemul de backup de playout si automatizare a emisiei prestate de TELEDESIGN în perioada 01 februarie – 30 aprilie 2022 în baza Contractului SRTv nr. 31186/01.02.2022 incheiat pentru perioada 01.02-30.11.2022.
2. Comisia şi-a desfăşurat activitatea în intervalul 07-08.06.2022
3. Valoarea serviciilor supuse recepției este de: **17.491,25 lei cu TVA (990 euro/luna fara TVA-1.19*3*4.9490)** conform facturii 1301/09.05.2022

II. **Constatări**

A. Cu privire la documentația tehnico-economică necesară recepției cantitative si calitative a serviciilor de suport şi mentenanță pentru sistemul de backup de playout si automatizare a emisiei în perioada 01 februarie – 30 aprilie 2022 comisia de recepție a studiat următoarele documente:
   a) Contractul SRTv nr. 31186/01.02.2022
   b) Caiet de sarcini, Anexa 1
   c) Oferta prestator, Anexa 2

isia de recepție consideră că documentele prezentate sunt suficiente pentru aprecierea cantității şi ății serviciilor de suport şi mentenanță pentru sistemul de backup de playout si automatizare a emisiei state de TELEDESIGN în perioada 01 februarie – 30 aprilie 2022.

B. **Verificări cantitative**
erioada 07-08.06.2022 comisia de recepție a procedat la verificarea serviciilor prestate de EDESIGN în perioada 01 februarie – 30 aprilie 2022.

vicille s-au aplicat echipamentelor conform caietului de sarcini - Anexei 1 la contract. S-au identificat:

chipament	Cantitate	Locație
MTBN-AUGX Main Server	1 buc	Sala serverelor CDC
VCQ-LFFZ TVR1 AirManager	1 buc	Multicanal
VOZ-JPRY TVR2 AirManager	1 buc	Multicanal
EZH-NYQN TVR3 AirManager	1 buc	Multicanal

HG-QTDF TVRI AirManager	1 buc	Multicanal
FP-ZPCO TVR M AirManager	1 buc	Multicanal
BN-AUGX Srv AirManager	1 buc	Multicanal
ZJ-RAVF Backup Server	1 buc	Sala serverelor CDC
BH-XBRO AirManager	1 buc	Multicanal
SJ-CLIG AirManager	1 buc	Multicanal
OR-AFUU AirManager	1 buc	Multicanal
KZ-AXZU AirManager	1 buc	Secretariat Emisie
MF-OIZK AirManager	1 buc	Secretariat Emisie
NJ-GLOY AirManager	1 buc	Ingest

În perioada 01 – 28.02 2022 au fost înregistrate următoarele intervenții:

ta	Descriere tichet	Rezolvare
02	Upgrade platforma SKYLARK de la versiunea 2.6.140 la versiunea 2.8.33; imbunatatiri si corectii la nivelul functionalitatilor si a interfetei cu utilizatorul a sistemului	Teledesign a realizat upgrade-ul prin setari platforma Skylark pentru transcodare cu identificarea mosului de functionare compatibil cu formatarea in uz.

În perioada 01 – 31.03 2022 au fost înregistrate următoarele intervenții:

ka	Descriere tichet	Rezolvare
03	Upgrade platforma SKYLARK 2.8.33 la 2.8.42 server main si backup investigatie cu privire la un posibil defasaj in timp intre platforma skylark si sistemul de automatizare SI Media; imbunatatiri si corectii la nivelul functionalitatilor si a interfetei cu utilizatorul a sistemului	Teledesign a revizuit setarile pe cele 2 servere main si backup; a indentificat erorile de indexare si a rezolvat problemele in platforma; a investigat posibile erori de conectare intre cele 2 servere main si backup.

În perioada 01 – 30.04 2022 au fost înregistrate următoarele intervenții:

a	Descriere tichet	Rezolvare
04	Upgrade platforma SKYLARK de la versiunea 2.8.42 la 2.8.55 pentru main si backup; imbunatatiri si corectii la nivelul functionalitatilor si a interfetei cu utilizatorul a sistemului	Teledesign a setat automatizarea ce permite trecerea rapida prin "cue" a liniilor de redare Setari si ajustari la interfata de lucru AirManager; a detasat pe alta masina modulul din licenta backup in licenta TVRInfo; setari server si clienti TVRInfo Setare si testare a automatizarii de transfer clipuri din storage "Isilon" in storage masina locala TVRInfo.

sia a constatat că s-au efectuat verificările necesare bunei funcționări a sistemul de backup de playout matizare a emisiei în perioada 01 februarie – 30 aprilie 2022 iar cantitatea şi termenul de furnizare sund prevederilor din Contract.

C. **Verificări Calitative**

a efectuării testelor de funcționare a sistemul de backup de playout si automatizare a emisiei, de recepție a constatat că serviciile prestate de TELEDESIGN corespund cu cerințele şi exigentele ract. Tichetele au fost rezolvate in timp util in fiecare luna (februarie, martie, aprilie) si nu a fost funcționarea sistemului de backup de playout si automatizare a emisiei.

Concluzii

a constatărilor și concluziilor consemnate mai sus, comisia de recepție în unanimitate de păreri

d) Admite recepția cantitativă și calitativă a serviciilor de suport şi mentenanță pentru videoserverul de emisie prestate de TELEDESIGN în perioada 01 februarie – 30 aprilie 2022 în baza Contractului SRTv nr. nr. 31186/01.02.2022

Comisia de recepție nr. 3 conform J63/06.04.2022

mbrii misiei	Numele și prenumele	Funcția	Locul de muncă	Semnătura
1		Inginer de sistem	Serviciul IT&Grafică	
2		Inginer de sistem	Serviciul IT&Grafică	
3		Inginer de sistem	Serviciul IT&Grafică	

239

RDIN DE PLATA

Nr. 2068 PLATITI 17.491,25 LEI , adică

saptesprezecemiipatrusutenouazecisiunulei,25bani

ITOR SOCIETATEA ROMANA DE TELEVIZIU

le identificare fiscală 8468440 Adresa

BUCURESTI SECTOR 1 CALEA DOROBANTILOR NR 191

IBAN Codul BIC

RO94TREZ23A675000550118X TREZROBU

TREZORERIA STATULUI

ent: Cod Indicator Cod program

AAAG5PH7EA6 AAB 0000000000

Primirea/ Acceptarea

Semnătura

L.S.

ICIAR

TELEDESIGN SRL

dentificare fiscală 8942275

IBAN Codul BIC

dar RO80TREZ7005069XXX004254 TREZROBU

Trezorerie operativa Municipiul Bucuresti

Tipul transferului NORMAL URGENT

erită a plății

Nr. înregistrare: SRvIT 213193/07.09.2022

PROCES-VERBAL DE RECEPŢIE CANTITATIVĂ ŞI CALITATIVĂ
pentru prestări de servicii de suport şi mentenanţă pentru sistemul de backup de playout si automatizare a emisiei 2022 mai – iulie 2022

Temeiul legal:
- Legea nr. 500/2002 art.52 alin.5 cu modificările ulterioare
- OMFP nr 2634/05.11.2015 privind documentele financiar-contabile cu modificările ulterioare
- OMFP nr. 1792/2002 cu modificările ulterioare
- Legea 82/1991 republicată cu modificările ulterioare

I. Date generale:

1. Comisia de recepţie constituită prin decizia Preşedintelui Director General nr. 63/06.04.2022 a fost convocată în ziua de 07.09.2022 pentru a proceda la recepţia cantitativă şi calitativă a serviciilor de suport şi mentenanţă pentru sistemul de backup de playout si automatizare a emisiei prestate de TELEDESIGN în perioada 01 mai – 30 iulie 2022 în baza Contractului SRTv nr. 31186/01.02.2022 incheiat pentru perioada 01.02-30.11.2022.
2. Comisia şi-a desfăşurat activitatea în intervalul 07.09.2022
3. Valoarea serviciilor supuse recepţiei este de: **17.442,13 lei cu TVA** conform facturii 1321/01.08.2022

II. Constatări

A. Cu privire la documentaţia tehnico-economică necesară recepţiei cantitative si calitative a serviciilor de suport şi mentenanţă pentru sistemul de backup de playout si automatizare a emisiei în perioada 01 mai – 30 iulie 2022 comisia de recepţie a studiat următoarele documente:
   a) Contractul SRTv nr. 31186/01.02.2022
   b) Caiet de sarcini, Anexa 1
   c) Oferta prestator, Anexa 2

Comisia de recepţie consideră că documentele prezentate sunt suficiente pentru aprecierea cantităţii şi calităţii serviciilor de suport şi mentenanţă pentru sistemul de backup de playout si automatizare a emisiei prestate de TELEDESIGN în perioada 01 mai – 30 iulie 2022.

B. Verificări cantitative

În perioada 07-08.09.2022 comisia de recepţie a procedat la verificarea serviciilor prestate de TELEDESIGN în perioada 01 mai – 30 iulie 2022.

Serviciile s-au aplicat echipamentelor conform caietului de sarcini - Anexei 1 la contract. S-au identificat:

Echipament	Cantitate	Locaţie
-MTBN-AUGX Main Server	1 buc	Sala serverelor CDC
-UVCQ-LFFZ TVR1 AirManager	1 buc	Multicanal
-OVOZ-JPRY TVR2 AirManager	1 buc	Multicanal
-UEZH-NYQN TVR3 AirManager	1 buc	Multicanal
-XCHG-QTDF TVRI AirManager	1 buc	Multicanal
-XWFP-ZPCO TVR M AirManager	1 buc	Multicanal
-MTBN-AUGX Srv AirManager	1 buc	Sala serverelor CDC
-DKZJ-RAVF Backup Server		

GBH-XBRO AirManager	1 buc	Multicanal
FSJ-CLIG AirManager	1 buc	Multicanal
OR-AFUU AirManager	1 buc	Multicanal
KZ-AXZU AirManager	1 buc	Secretariat Emisie
IF-OIZK AirManager	1 buc	Secretariat Emisie
NJ-GLOY AirManager	1 buc	Ingest

În perioada mai – iunie - iulie 2022 au fost înregistrate următoarele intervenţii:

ta	Descriere tichet	Rezolvare
.05	actualizare 6 licente Skylark ingest emisie	Teledesign a realizat actualizarea prin setari platforma Skylark
.05	consultare cu privire la placile de semnal SDI	Teledesign a raspuns solicitarii
.06	update la unele masini cu o noua versiune de software pentru rezolvarea unor probleme si noi optiuni cerute	Teledesign a realizat updatetul cu succes
07.06	actualizare 8 licente Skylark	Teledesign a realizat actualizarea
21.06	asistenta in rezolvarea unor probleme cu ajutorul unou setari software	Teledesign a raspuns solicitarii
22.07	actualizare 3 licente Skylark	Teledesign a realizat actualizarea

isia a constatat că s-au efectuat verificările necesare bunei funcţionări a sistemul de backup de playout tomatizare a emisiei în perioada 01 mai – 30 iulie 2022 iar cantitatea şi termenul de furnizare corespund ederilor din Contract.

C. **Verificări Calitative**

na efectuării testelor de funcționare a sistemul de backup de playout si automatizare a emisiei, comisia cepție a constatat că serviciile prestate de TELEDESIGN corespund cu cerinţele şi exigentele din act. Tichetele au fost rezolvate in timp util in fiecare luna (februarie, martie, aprilie) si nu a fost afectată ționarea sistemului de backup de playout si automatizare a emisiei.

Concluzii

aza constatărilor și concluziilor consemnate mai sus, comisia de recepție în unanimitate de păreri aște:

d) Admite recepția cantitativă și calitativă a serviciilor de suport şi mentenanţă pentru videoserverul de emisie prestate de TELEDESIGN în perioada 01 mai – 30 iulie 2022 în baza Contractului SRTv nr. nr. 31186/01.02.2022

omisia de recepţie nr. 7 conform J63/06.04.2022

Numele şi prenumele	Funcţia	Locul de muncă	Semnătura
	Inginer de sistem	Serviciul IT&Grafică	
	Inginer de sistem	Serviciul IT&Grafică	

48

RDIN DE PLATA

Nr. 2865 PLATITI 17.442,13 LEI , adică

saptesprezecemiipatrusutepatruzecisidoilei,13bani

ITOR SOCIETATEA ROMANA DE TELEVIZIU

de identificare fiscală 8468440 Adresa

BUCURESTI SECTOR 1 CALEA DOROBANTILOR NR 191

Codul BIC

IBAN RO94TREZ23A675000550118X TREZROBU

TREZORERIA STATULUI

Cod program 0000000000

Indicator AAB

Cod AAAG5PH7EA6

Primirea/ Acceptarea

Semnătura

L.S.

NEFICIAR TELEDESIGN INTERNATIONAL SRL

Tipul transferului NORMAL URGENT

de identificare fiscală 8942275 Codul BIC

IBAN RO80TREZ7005069XXX004254 TREZROBU

Trezorerie operativa Municipiul Bucuresti

Data emiterii 12/10/2022

L.S. SRTV DIRECTIA ECONOMICĂ

Semnătura plătito i si Stampila

EXP. V. 2019

Data debitării

Reprezentând :

FC 1321/01.08.2022 SERV SUP TEH SIST BACKUP EMIS MAI-IUL 2022

Nr. înregistrare SrvIT: 213261/6.12.2022

PROCES-VERBAL DE RECEPŢIE CANTITATIVĂ ŞI CALITATIVĂ
PENTRU prestări de servicii de suport tehnic sistem backup playout si automatizare emisie
pentru perioada 1 august – 31 octombrie 2022

Temeiul legal:

- Legea nr. 500/2002 art.52 alin.5 cu modificările ulterioare
- OMFP nr. 2634/05.11.2015 privind documentele financiar-contabile cu modificările ulterioare
- OMFP nr. 1792/2002 cu modificările ulterioare
- Legea 82/1991 republicată cu modificările ulterioare

I. Date generale:

1. Comisia de recepţie constituită prin decizia Preşedintelui Director General nr. J63/06.04.2022 a fost convocată în ziua de 6.12.2022 pentru a proceda la recepţia cantitativă şi calitativă a serviciilor de suport tehnic sistem backup playout si automatizare emisie prestate de TELEDESIGN INTERNATIONAL SRL în perioada 1 august – 31 octombrie 2022 în baza Contractului SRTv nr. 31186/01.02.2022 incheiat pentru perioada 01.01-30.11.2022
2. Comisia şi-a desfăşurat activitatea în data de 6.12.2022.
3. Valoarea serviciilor supuse recepţiei este de: 12691.64 LEI cu TVA conform facturii seria TDI Nr. 1346/24.11.2022

II. Constatări

A. Cu privire la documentaţia tehnico-economică necesară recepţiei cantitative si calitative a serviciilor de suport tehnic sistem backup playout si automatizare emisie în perioada 1 august – 31 octombrie 2022 comisia de recepţie a studiat următoarele documente:
   a) Contractul SRTv nr. 31186/01.02.2022
   b) Anexa 1 la Contract, Specificatii tehnice
   c) Anexa 2 la Contract, Oferta financiară

Comisia de recepţie consideră că documentele prezentate sunt suficiente pentru aprecierea cantităţii şi calităţii serviciilor de suport tehnic sistem backup playout si automatizare emisie în perioada 1 august – 31 octombrie 2022.

B. Verificări cantitative

În data de 6.12.2022 comisia de recepţie a procedat la verificarea serviciilor de suport tehnic sistem backup playout si automatizare emisie prestate de TELEDESIGN INTERNATIONAL SRL pentru perioada 1 august – 31 octombrie 2022, astfel:

- In perioada 1.08 – 31.10 au fost efectuate update uri de sistem o data pe luna, precum si setari de functionalitati noi solicitate sau modificarea celor existente.

Comisia a constatat că s-au efectuat verificările necesare bunei funcţionări a serviciilor în perioada 1 august – 31 octombrie 2022.

C. Verificări Calitative

În urma verificării fucţionalităţii sistemului backup de playout si automatizare al emisiei, comisia de recepţie a constatat că serviciile prestate de TELEDESIGN INTERNATIONAL SRL corespund cu cerinţele şi exigentele din contract.

III. Concluzii

Pe baza constatărilor și concluziilor consemnate mai sus, comisia de recepție în unanimitate de păreri hotărăște:

- Admite recepția cantitativă și calitativă a serviciilor de suport tehnic sistem backup playout si automatizare emisie prestate de TELEDESIGN INTERNATIONAL SRL în perioada 1 august – 31 octombrie 2022 în baza Contractului SRTv nr. 31082/30.12.2021.

Comisia de recepţie nr. 3 conform J63/06.04.2022

Membrii comisiei	Numele şi prenumele	Funcţia	Locul de muncă	Semnătura
1		Inginer de sistem	Serviciul IT&Grafică	
2		Inginer de sistem	Serviciul IT&Grafică	
3		Inginer de sistem	Serviciul IT&Grafică	

Nr. înregistrare SrvIT: 213277/16.12.2022

PROCES-VERBAL DE RECEPŢIE CANTITATIVĂ ŞI CALITATIVĂ
PENTRU prestări de servicii de suport tehnic sistem backup playout si automatizare emisie pentru perioada 1 – 30 noiembrie 2022

Temeiul legal:

- Legea nr. 500/2002 art.52 alin.5 cu modificările ulterioare
- OMFP nr. 2634/05.11.2015 privind documentele financiar-contabile cu modificările ulterioare
- OMFP nr. 1792/2002 cu modificările ulterioare
- Legea 82/1991 republicată cu modificările ulterioare

I. Date generale:

1. Comisia de recepţie constituită prin decizia Preşedintelui Director General nr. J63/06.04.2022 a fost convocată în ziua de 16.12.2022 pentru a proceda la recepţia cantitativă şi calitativă a serviciilor de suport tehnic sistem backup playout si automatizare emisie prestate de TELEDESIGN INTERNATIONAL SRL în perioada 1 – 30 noiembrie 2022 în baza Contractului SRTv nr. 31186/01.02.2022 incheiat pentru perioada 01.01-30.11.2022
2. Comisia şi-a desfăşurat activitatea în data de 16.12.2022.
3. Valoarea serviciilor supuse recepţiei este de: 5281.53 LEI cu TVA conform facturii seria TDI Nr. 1354/14.12.2022

II. Constatări

A. Cu privire la documentaţia tehnico-economică necesară recepţiei cantitative si calitative a serviciilor de suport tehnic sistem backup playout si automatizare emisie în perioada 1 august – 31 octombrie 2022 comisia de recepţie a studiat următoarele documente:
   a) Contractul SRTv nr. 31186/01.02.2022
   b) Anexa 1 la Contract, Specificatii tehnice
   c) Anexa 2 la Contract, Oferta financiară

Comisia de recepţie consideră că documentele prezentate sunt suficiente pentru aprecierea cantităţii şi calităţii serviciilor de suport tehnic sistem backup playout si automatizare emisie în perioada 1 – 30 noiembrie 2022.

B. Verificări cantitative

În data de 16.12.2022 comisia de recepţie a procedat la verificarea serviciilor de suport tehnic sistem backup playout si automatizare emisie prestate de TELEDESIGN INTERNATIONAL SRL pentru perioada 1 – 30 noiembrie 2022, astfel:

- In perioada 1 – 30 noiembrie 2022 au fost efectuate update uri de sistem o data pe luna, precum si setari de functionalitati noi solicitate sau modificarea celor existente.

Comisia a constatat că s-au efectuat verificările necesare bunei funcţionări a serviciilor în perioada 1 – 30 noiembrie 2022.

C. Verificări Calitative

,ma verificării fucţionalităţii sistemului backup de playout si automatizare al emisiei, comisia de recepție constatat că serviciile prestate de TELEDESIGN INTERNATIONAL SRL corespund cu cerinţele şi exigentele din contract.

III. Concluzii

Pe baza constatărilor și concluziilor consemnate mai sus, comisia de recepție în unanimitate de păreri hotărăște:

- Admite recepția cantitativă și calitativă a serviciilor de suport tehnic sistem backup playout si automatizare emisie prestate de TELEDESIGN INTERNATIONAL SRL în perioada 1 – 30 noiembrie 2022 în baza Contractului SRTv nr. 31186/01.02.2022.

Comisia de recepţie nr. 3 conform J63/06.04.2022

Membrii comisiei	Numele şi prenumele	Funcţia	Locul de muncă	Semnătura
1		Inginer de sistem	Serviciul IT&Grafică	
2		Inginer de sistem	Serviciul IT&Grafică	
3		Inginer de sistem	Serviciul IT&Grafică	

ORDIN DE PLATA Nr. 3772 PLATITI 17.973,17 LEI, adică

saptesprezecemiinouasutesaptezecisitreilei,17bani

SOCIETATEA ROMANA DE TELEVIZIU

Cod fiscal 8468440 Adresa

BUCUREȘTI SECTOR 1 CALEA DOROBANTILOR NR 191

Codul BIC

RO94TREZ23A675000550118X | TREZROBU

TREZORERIA STATULUI

Indicator AAB Cod program 0000000000

Primirea/ Acceptarea _____ L.S.

Semnătura _____

TELEDESIGN INTERNATIONAL SRL

Cod fiscal 8942275

Codul BIC

RO80TREZ7005069XXX004254 | TREZROBU

Trezorerie operativa Municipiul Bucuresti

Tipul transferului NORMAL ☐ URGENT ☐

Reprezentând :

SERV.SUP TEH SIST BACKUP EMIS AUG-NOV 2022

SOCIETATEA ROMÂNĂ DE TELEVIZIUNE SRTV DIRECȚIA ECONOMICĂ

Data emiterii 28/12/2022

Semnătura plătitorului si Stampila

Data debitării EXP. ☐

v. 2019

Nr. înregistrare SET 121185 / 31.08.2022

PROCES-VERBAL DE RECEPŢIE CANTITATIVĂ ŞI CALITATIVĂ
pentru prestări de servicii de intreţinere si revizie periodica oligatorie
a instalatiei de iluminat tehnologic cu deplasare spatiala
conform **PT R1-2003**

neiul legal:

- Legea nr. 500/2002 art.52 alin.5 cu modificările ulterioare
- OMFP nr. 2634/05.11.2015 privind documentele financiar-contabile cu modificările ulterioare
- OMFP nr. 1792/2002 cu modificările ulterioare
- Legea 82/1991 republicată cu modificările ulterioare

Date generale:

1. Comisia de recepţie constituită prin decizia Preşedintelui Director General nr. J63/06.04.2022 a fost convocată în ziua de ....31.08.2022..... pentru a proceda la recepţia cantitativă şi calitativă a serviciilor de intreţinere si revizie periodica oligatorie a instalatiei de iluminat tehnologic cu deplasare spatiala prestate de catre SERMAC INTERNATIONAL SERVICES S.R.L. în perioada .....AUGUST..... în baza Contractului SRTv nr. 31662/06.06.2022
2. Comisia şi-a desfăşurat activitatea în intervalul ...10.00 - 12.00.....
3. Valoarea serviciilor supuse recepţiei este de: ....3213.00..... lei cu TVA conform factura nr. .....2022113..... din data de .....29.08.2022..

Constatări

A. Cu privire la documentaţia tehnico-economică necesară recepţiei cantitative si calitative a serviciilor de intreţinere si revizie periodica oligatorie a instalatiei de iluminat tehnologic cu deplasare spatiala comisia de recepţie a studiat următoarele documente:
   a) Contract SRTv nr. 31662/06.06.2022.
   b) Caietul de sarcini
   c) Registrul de evidenta lucrarilor
   d) Autorizarile necesare prestarii serviciului (anexat)
   e) Autorizarile necesare verificarii serviciului (anexat)
   f) Notificari (piese defecte care necesita inlocuire)

   Comisia de recepţie consideră că documentele prezentate sunt suficiente pentru aprecierea cantităţii şi calităţii serviciilor de intreţinere si revizie periodica oligatorie a instalatiei de iluminat tehnologic cu deplasare spatiala conform PT R1-2003

B. **Verificări cantitative**
   În perioada .....AUGUST..... comisia de recepţie a procedat la verificarea serviciilor de intreţinere si revizie periodica oligatorie a instalatiei de iluminat tehnologic cu deplasare spatiala în perioada .....AUGUST..... 2022

   Comisia a constatat că s-a efectuat serviciul de intreţinere si revizie periodica oligatorie a instalatiei de iluminat tehnologic cu deplasare spatiala.

   Principalele operatii efectuate in cadrul lucrarilor de revizie si intretinere au fost:
   - verificare funcţională şi uzura frână la mecanismul de ridicat
   - se verifica funcţionarea mecanismului de ridicare, sau coborâre, a sarcinii
   - verificarea funcţionarii sistemului electric de forţă şi comandă

- curăţirea mecanismului de ridicat
- verificarea vizuală a stării tehnice a lagărelor şi a bunei funcţionari a sistemului de ungere
- ungerea suprafeţelor supuse frecării conform schemei de ungere
- verificarea funcţionării componentelor de securitate şi reglarea acestora
- verificarea funcţionării şi remedierea sau înlocuirea subansamblelor depistate uzate, remedierea sau înlocuirea se va face contra-cost fiind faturate în baza unui raport de lucru
- verificarea elementelor de prindere sau manipulare a sarcinii
- verificarea rezistenţei de izolaţie, a înfăşurărilor motoarelor electrice faţă de pământ, a rezistenţei prizei de punere la pământ a echipamentelor electrice
- verificarea uzurii lanţurilor de tracţiune şi a fixării acestora
- verificarea uzurii elementelor de prindere a sarcinii
- se verifică transmisia podului mobil
- se ung suprafeţele care necesită gresare
- se verifică şi se reglează (dacă este necesar) sistemul de limitare de cursă (pe vertical şi orizontal) al podului mobil şi al grileor de lumini
- se gresează lagărele
- se verifică îmbinările sudate
- se verifică şi se reglează (dacă este necesar) limitatorul de sarcină al electropalanului
- se verifică starea lanţurilor de oţel şi a şufelor de siguranţă
- se verifica strângerea îmbinărilor filetate
- încercări sub sarcina: aceste încercări se efectuează atât static cât şi dinamică

Verificarile au fost consemnate în registrul de supraveghere si asumate prin semnatura si avizate de RSVTI (autorizatie anexata).

Observatii cu privire la inlocuirea de piese constatate defecte in timpul serviciului de intreţinere si revizie periodica oligatorie a instalatiei de iluminat tehnologic cu deplasare spatiala:

.....
.....
.....
.....
.....
.....
.....
.....

C. **Verificări Calitative**

În urma efectuării serviciului de intreţinere si revizie periodica oligatorie a instalatiei de iluminat tehnologic cu deplasare spatiala, comisia de recepție a constatat că serviciile prestate de SERMAC INTERNATIONAL SERVICES S.R.L. corespund cu cerinţele şi exigentele din contract/caietul de sarcini si sunt conform cu normele PT R1-2003.

D. **Executant**

Din partea prestatorului:
RVTA si RSL – autorizari anexate

III. **Concluzii**

Pe baza constatărilor și concluziilor consemnate mai sus, comisia de recepție în unanimitate de păreri hotărăște:

Admite recepția cantitativă și calitativă a serviciilor de intreţinere si revizie periodica oligatorie, conform ISCIR PT R1-2003, pentru instalatia de iluminat tehnologic cu deplasare spatiala prestate de SERMAC INTERNATIONAL SERVICES S.R.L. în perioada ..... AUGUST ..... în baza Contractului SRTv nr. 31662/06.06.2022

Prezentul proces-verbal conţine 2 pagini şi a fost încheiat astăzi ..31.08.2022.....

Comisia de recepţie J63/06.04.2022

Membrii comisiei	Numele şi prenumele	Funcţia	Locul de muncă	Semnătura
1	----	Inginer	Energo-Tehnologic	
2		Inginer	Energo-Tehnologic	
3		Inginer	Energo-Tehnologic	

ORDIN DE PLATA

Nr. 2798 PLATITI 3.213 LEI , adică

treimiidouasutetreisprezecelei

PLATITOR SOCIETATEA ROMANA DE TELEVIZIU

Cod de identificare fiscală 8468440 Adresa

BUCURESTI SECTOR 1 CALEA DOROBANTILOR NR 191

Cod IBAN Plătitor RO94TREZ23A675000550118X Codul BIC TREZROBU

Deschis la TREZORERIA STATULUI

Angajament : Cod AAAG5PH7EA6 Indicator AAB Cod program 0000000000

Primirea/ Acceptarea _____ L.S.

Semnătura _____

BENEFICIAR

SERMAC INTERNATIONAL SERV SRL

Cod de identificare fiscală 28958101 Codul BIC

Cod IBAN Beneficiar RO39TREZ7005069XXX014304 TREZROBU

Deschis la Trezorerie operativa Municipiul Bucuresti

Nr. de evidență a plății /Decizie de impunere/ PV

Reprezentând :

FC2022143/29.08.22 SERV VERIF GRILE LUMINI /OG 22/2002 ART 1 AL 2

Tipul transferului NORMAL ☐ URGENT ☐

Data emiterii 22/09/2022

Semnatura plătitorului si Stampila

Data debitării

EXP. ☐

v. 2019

(6108)

2p/

Nr. înregistrare SET A-121209 / 30.09.2022

PROCES-VERBAL DE RECEPŢIE CANTITATIVĂ ŞI CALITATIVĂ

pentru prestări de servicii de intreţinere si revizie periodica oligatorie a instalatiei de iluminat tehnologic cu deplasare spatiala conform **PT R1-2003**

Temeiul legal:

- Legea nr. 500/2002 art.52 alin.5 cu modificările ulterioare
- OMFP nr. 2634/05.11.2015 privind documentele financiar-contabile cu modificările ulterioare
- OMFP nr. 1792/2002 cu modificările ulterioare
- Legea 82/1991 republicată cu modificările ulterioare

I. Date generale:

1. Comisia de recepţie constituită prin decizia Preşedintelui Director General nr. J63/06.04.2022 a fost convocată în ziua de .....30.09.2022..... pentru a proceda la recepţia cantitativă şi calitativă a serviciilor de intreţinere si revizie periodica oligatorie a instalatiei de iluminat tehnologic cu deplasare spatiala prestate de catre SERMAC INTERNATIONAL SERVICES S.R.L. în perioada ....SEPTEMBRIE..... în baza Contractului SRTv nr. 31662/06.06.2022
2. Comisia şi-a desfăşurat activitatea în intervalul .....10^00 - 13^00.....
3. Valoarea serviciilor supuse recepţiei este de: ....3213.00..... lei cu TVA conform factura nr. ....2022162..... din data de 30.09.2022

II. Constatări

A. Cu privire la documentaţia tehnico-economică necesară recepţiei cantitative si calitative a serviciilor de intreţinere si revizie periodica oligatorie a instalatiei de iluminat tehnologic cu deplasare spatiala comisia de recepţie a studiat următoarele documente:
   a) Contract SRTv nr. 31662/06.06.2022.
   b) Caietul de sarcini
   c) Registrul de evidenta lucrarilor
   d) Autorizarile necesare prestarii serviciului (anexat)
   e) Autorizarile necesare verificarii serviciului (anexat)
   f) Notificari (piese defecte care necesita inlocuire)

   Comisia de recepţie consideră că documentele prezentate sunt suficiente pentru aprecierea cantităţii şi calităţii serviciilor de intreţinere si revizie periodica oligatorie a instalatiei de iluminat tehnologic cu deplasare spatiala conform PT R1-2003

B. **Verificări cantitative**
   În perioada .....10^00 - 13^00..... comisia de recepţie a procedat la verificarea serviciilor de intreţinere si revizie periodica oligatorie a instalatiei de iluminat tehnologic cu deplasare spatiala în perioada .....SEPTEMBRIE..... 2022

   Comisia a constatat că s-a efectuat serviciul de intreţinere si revizie periodica oligatorie a instalatiei de iluminat tehnologic cu deplasare spatiala.

   Principalele operatii efectuate in cadrul lucrarilor de revizie si intretinere au fost:
   - verificare funcţională şi uzura frână la mecanismul de ridicat
   - se verifica funcţionarea mecanismului de ridicare, sau coborâre, a sarcinii
   - verificarea funcţionarii sistemului electric de forţă şi comandă

- curăţirea mecanismului de ridicat
- verificarea vizuală a stării tehnice a lagărelor şi a bunei funcţionari a sistemului de ungere
- ungerea suprafeţelor supuse frecării conform schemei de ungere
- verificarea funcţionării componentelor de securitate şi reglarea acestora
- verificarea funcţionării şi remedierea sau înlocuirea subansamblelor depistate uzate, remedierea sau înlocuirea se va face contra-cost fiind faturate în baza unui raport de lucru
- verificarea elementelor de prindere sau manipulare a sarcinii
- verificarea rezistenţei de izolaţie, a înfăşurărilor motoarelor electrice faţă de pământ, a rezistenţei prizei de punere la pământ a echipamentelor electrice
- verificarea uzurii lanţurilor de tracţiune şi a fixării acestora
- verificarea uzurii elementelor de prindere a sarcinii
- se verifică transmisia podului mobil
- se ung suprafeţele care necesită gresare
- se verifică şi se reglează (dacă este necesar) sistemul de limitare de cursă (pe vertical şi orizontal) al podului mobil şi al grileor de lumini
- se gresează lagărele
- se verifică îmbinările sudate
- se verifică şi se reglează (dacă este necesar) limitatorul de sarcină al electropalanului
- se verifică starea lanţurilor de oţel şi a şufelor de siguranţă
- se verifica strângerea îmbinărilor filetate
- încercări sub sarcina: aceste încercări se efectuează atât static cât şi dinamică

Verificarile au fost consemnate în registrul de supraveghere si asumate prin semnatura si avizate de RSVTI (autorizatie anexata).

Observatii cu privire la inlocuirea de piese constatate defecte in timpul serviciului de intreţinere si revizie periodica oligatorie a instalatiei de iluminat tehnologic cu deplasare spatiala:

.....
.....
.....
.....
.....
.....
.....
.....

C. **Verificări Calitative**

În urma efectuării serviciului de intreţinere si revizie periodica oligatorie a instalatiei de iluminat tehnologic cu deplasare spatiala, comisia de recepţie a constatat că serviciile prestate de SERMAC INTERNATIONAL SERVICES S.R.L. corespund cu cerinţele şi exigentele din contract/caietul de sarcini si sunt conform cu normele PT R1-2003.

D. **Executant**

Din partea prestatorului:
RVTA si RSL – autorizari anexate

III. **Concluzii**

Pe baza constatărilor și concluziilor consemnate mai sus, comisia de recepție în unanimitate de păreri hotărăște:

Admite recepția cantitativă și calitativă a serviciilor de intreţinere si revizie periodica oligatorie, conform ISCIR PT R1-2003, pentru instalatia de iluminat tehnologic cu deplasare spatiala prestate de SERMAC INTERNATIONAL SERVICES S.R.L. în perioada .....SEPTEMBRIE..... în baza Contractului SRTv nr. 31662/06.06.2022

Prezentul proces-verbal conţine 2 pagini şi a fost încheiat astăzi ...30.09.2022.....

Comisia de recepţie J63/06.04.2022

Membrii comisiei	Numele și prenumele	Funcţia	Locul de muncă	Semnătura
1		Inginer	Energo-Tehnologic	
2		Inginer	Energo-Tehnologic	
3		Inginer	Energo-Tehnologic	

42

ORDIN DE PLATA

Nr. 3120 PLATITI 3.213 LEI , adică

treimiidouasutetreisprezecelei

PLATITOR: SOCIETATEA ROMANA DE TELEVIZIU

Cod de identificare fiscală: 8468440 Adresa: BUCURESTI SECTOR 1 CALEA DOROBANTILOR NR 191

Codul BIC

IBAN: RO94TREZ23A675000550118X TREZROBU

TREZORERIA STATULUI

Angajament : Cod: AAAG5PH7EA6 Indicator: AAB Cod program: 0000000000

BENEFICIAR: SERMAC INTERNATIONAL SERV SRL

Cod de identificare fiscală: 28958101

Codul BIC

IBAN: RO39TREZ7005069XXX014304 TREZROBU

Trezorerie operativa Municipiul Bucuresti

Referintă a plătii / Decizie de impunere/ PV:

Reprezentând :

C 2022162/30.09.2022 SERV VERIF GRILE LUMINI /OG 22/2002 ART 1 AL 2

Primirea/ Acceptarea

Semnătura

L.S.

Tipul transferului NORMAL URGENT

SOCIETATEA ROMÂNĂ DE T... SRTV DIRECȚIA ECONOMICĂ L.S. ROMÂNIA

Data emiterii 31/10/2022

Semnătura plătitorului si Stampila

Data debitării EXP.

v. 2019

Nr. înregistrare SET 121225 / 17.11.2022

PROCES-VERBAL DE RECEPŢIE CANTITATIVĂ ŞI CALITATIVĂ

pentru prestări de servicii de intreţinere si revizie periodica oligatorie
a instalatiei de iluminat tehnologic cu deplasare spatiala
conform **PT R1-2003**

Temeiul legal:

- Legea nr. 500/2002 art.52 alin.5 cu modificările ulterioare
- OMFP nr. 2634/05.11.2015 privind documentele financiar-contabile cu modificările ulterioare
- OMFP nr. 1792/2002 cu modificările ulterioare
- Legea 82/1991 republicată cu modificările ulterioare

I. Date generale:

1. Comisia de recepţie constituită prin decizia Preşedintelui Director General nr. J63/06.04.2022 a fost convocată în ziua de 01.11.2022 pentru a proceda la recepţia cantitativă şi calitativă a serviciilor de intreţinere si revizie periodica oligatorie a instalatiei de iluminat tehnologic cu deplasare spatiala prestate de catre SERMAC INTERNATIONAL SERVICES S.R.L. în perioada OCTOMBRIE 2022 în baza Contractului SRTv nr. 31662/06.06.2022
2. Comisia şi-a desfăşurat activitatea în intervalul 09^00 - 12^00 / 01.11.2022
3. Valoarea serviciilor supuse recepţiei este de: 3213,00 lei cu TVA conform factura nr. SMC/0001 din data de 31.10.2022

II. Constatări

A. Cu privire la documentaţia tehnico-economică necesară recepţiei cantitative si calitative a serviciilor de intreţinere si revizie periodica oligatorie a instalatiei de iluminat tehnologic cu deplasare spatiala comisia de recepţie a studiat următoarele documente:
   a) Contract SRTv nr. 31662/06.06.2022.
   b) Caietul de sarcini
   c) Registrul de evidenta lucrarilor
   d) Autorizarile necesare prestarii serviciului (anexat)
   e) Autorizarile necesare verificarii serviciului (anexat)
   f) Notificari (piese defecte care necesita inlocuire)

   Comisia de recepţie consideră că documentele prezentate sunt suficiente pentru aprecierea cantităţii şi calităţii serviciilor de intreţinere si revizie periodica oligatorie a instalatiei de iluminat tehnologic cu deplasare spatiala conform PT R1-2003

B. **Verificări cantitative**

   În perioada 01.11.2022 comisia de recepţie a procedat la verificarea serviciilor de intreţinere si revizie periodica oligatorie a instalatiei de iluminat tehnologic cu deplasare spatiala în perioada OCTOMBRIE 2022

   Comisia a constatat că s-a efectuat serviciul de intreţinere si revizie periodica oligatorie a instalatiei de iluminat tehnologic cu deplasare spatiala.

   Principalele operatii efectuate in cadrul lucrarilor de revizie si intretinere au fost:
   - verificare funcţională şi uzura frână la mecanismul de ridicat
   - se verifica funcţionarea mecanismului de ridicare, sau coborâre, a sarcinii
   - verificarea funcţionarii sistemului electric de forţă şi comandă

- curăţirea mecanismului de ridicat
- verificarea vizuală a stării tehnice a lagărelor şi a bunei funcţionari a sistemului de ungere
- ungerea suprafeţelor supuse frecării conform schemei de ungere
- verificarea funcţionării componentelor de securitate şi reglarea acestora
- verificarea funcţionării şi remedierea sau înlocuirea subansamblelor depistate uzate, remedierea sau înlocuirea se va face contra-cost fiind faturate în baza unui raport de lucru
- verificarea elementelor de prindere sau manipulare a sarcinii
- verificarea rezistenţei de izolaţie, a înfăşurărilor motoarelor electrice faţă de pământ, a rezistenţei prizei de punere la pământ a echipamentelor electrice
- verificarea uzurii lanţurilor de tracţiune şi a fixării acestora
- verificarea uzurii elementelor de prindere a sarcinii
- se verifică transmisia podului mobil
- se ung suprafeţele care necesită gresare
- se verifică şi se reglează (dacă este necesar) sistemul de limitare de cursă (pe vertical şi orizontal) al podului mobil şi al grileor de lumini
- se gresează lagărele
- se verifică îmbinările sudate
- se verifică şi se reglează (dacă este necesar) limitatorul de sarcină al electropalanului
- se verifică starea lanţurilor de oţel şi a şufelor de siguranţă
- se verifica strângerea îmbinărilor filetate
- încercări sub sarcina: aceste încercări se efectuează atât static cât şi dinamică

Verificarile au fost consemnate în registrul de supraveghere si asumate prin semnatura si avizate de RSVTI (autorizatie anexata).

Observatii cu privire la inlocuirea de piese constatate defecte in timpul serviciului de intreţinere si revizie periodica oligatorie a instalatiei de iluminat tehnologic cu deplasare spatiala:

.....
.....
.....
.....
.....
.....
.....
.....

C. **Verificări Calitative**

În urma efectuării serviciului de intreţinere si revizie periodica oligatorie a instalatiei de iluminat tehnologic cu deplasare spatiala, comisia de recepție a constatat că serviciile prestate de SERMAC INTERNATIONAL SERVICES S.R.L. corespund cu cerinţele şi exigentele din contract/caietul de sarcini si sunt conform cu normele PT R1-2003.

D. **Executant**

Din partea prestatorului:
RVTA si RSL – autorizari anexate

III. Concluzii

Pe baza constatărilor și concluziilor consemnate mai sus, comisia de recepție în unanimitate de păreri hotărăște:

Admite recepția cantitativă și calitativă a serviciilor de intreţinere si revizie periodica oligatorie, conform ISCIR PT R1-2003, pentru instalatia de iluminat tehnologic cu deplasare spatiala prestate de SERMAC INTERNATIONAL SERVICES S.R.L. în perioada ....OCTOMBRIE/2022.... în baza Contractului SRTv nr. 31662/06.06.2022

Prezentul proces-verbal conţine 2 pagini şi a fost încheiat astăzi ..01.11.2022.....

Comisia de recepţie J63/06.04.2022

Membrii comisiei	Numele şi prenumele	Funcţia	Locul de muncă	Semnătura
1		Inginer	Energo-Tehnologic	
2	.....	Inginer	Energo-Tehnologic	
3	.....	Inginer	Energo-Tehnologic	

Nr. înregistrare SET 12123 / 30/11/2022

PROCES-VERBAL DE RECEPŢIE CANTITATIVĂ ŞI CALITATIVĂ
pentru prestări de servicii de intreţinere si revizie periodica oligatorie
a instalatiei de iluminat tehnologic cu deplasare spatiala
conform **PT R1-2003**

Temeiul legal:

- Legea nr. 500/2002 art.52 alin.5 cu modificările ulterioare
- OMFP nr. 2634/05.11.2015 privind documentele financiar-contabile cu modificările ulterioare
- OMFP nr. 1792/2002 cu modificările ulterioare
- Legea 82/1991 republicată cu modificările ulterioare

I. Date generale:

1. Comisia de recepţie constituită prin decizia Preşedintelui Director General nr. J63/06.04.2022 a fost convocată în ziua de ..30.11.2022..... pentru a proceda la recepţia cantitativă şi calitativă a serviciilor de intreţinere si revizie periodica oligatorie a instalatiei de iluminat tehnologic cu deplasare spatiala prestate de catre SERMAC INTERNATIONAL SERVICES S.R.L. în perioada ..NOIEMBRIE 2022..... în baza Contractului SRTv nr. 31662/06.06.2022
2. Comisia şi-a desfăşurat activitatea în intervalul ...12^00-14^00 / 30.11.2022.....
3. Valoarea serviciilor supuse recepţiei este de: ....3213,00..... lei cu TVA conform factura nr. SER/2022206..... din data de ..30.11.2022.....

II. Constatări

A. Cu privire la documentaţia tehnico-economică necesară recepţiei cantitative si calitative a serviciilor de intreţinere si revizie periodica oligatorie a instalatiei de iluminat tehnologic cu deplasare spatiala comisia de recepţie a studiat următoarele documente:
   a) Contract SRTv nr. 31662/06.06.2022.
   b) Caietul de sarcini
   c) Registrul de evidenta lucrarilor
   d) Autorizarile necesare prestarii serviciului (anexat)
   e) Autorizarile necesare verificarii serviciului (anexat)
   f) Notificari (piese defecte care necesita inlocuire)

   Comisia de recepţie consideră că documentele prezentate sunt suficiente pentru aprecierea cantităţii şi calităţii serviciilor de intreţinere si revizie periodica oligatorie a instalatiei de iluminat tehnologic cu deplasare spatiala conform PT R1-2003

B. **Verificări cantitative**
   În perioada ..30.11.2022/12^00-14^00..... comisia de recepţie a procedat la verificarea serviciilor de intreţinere si revizie periodica oligatorie a instalatiei de iluminat tehnologic cu deplasare spatiala în perioada ..NOIEMBRIE..... 2022

   Comisia a constatat că s-a efectuat serviciul de intreţinere si revizie periodica oligatorie a instalatiei de iluminat tehnologic cu deplasare spatiala.

   Principalele operatii efectuate in cadrul lucrarilor de revizie si intretinere au fost:
   - verificare funcţională şi uzura frână la mecanismul de ridicat
   - se verifica funcţionarea mecanismului de ridicare, sau coborâre, a sarcinii
   - verificarea funcţionarii sistemului electric de forţă şi comandă

- curăţirea mecanismului de ridicat
- verificarea vizuală a stării tehnice a lagărelor şi a bunei funcţionari a sistemului de ungere
- ungerea suprafeţelor supuse frecării conform schemei de ungere
- verificarea funcţionării componentelor de securitate şi reglarea acestora
- verificarea funcţionării şi remedierea sau înlocuirea subansamblelor depistate uzate, remedierea sau înlocuirea se va face contra-cost fiind faturate în baza unui raport de lucru
- verificarea elementelor de prindere sau manipulare a sarcinii
- verificarea rezistenţei de izolaţie, a înfăşurărilor motoarelor electrice faţă de pământ, a rezistenţei prizei de punere la pământ a echipamentelor electrice
- verificarea uzurii lanţurilor de tracţiune şi a fixării acestora
- verificarea uzurii elementelor de prindere a sarcinii
- se verifică transmisia podului mobil
- se ung suprafeţele care necesită gresare
- se verifică şi se reglează (dacă este necesar) sistemul de limitare de cursă (pe vertical şi orizontal) al podului mobil şi al grileor de lumini
- se gresează lagărele
- se verifică îmbinările sudate
- se verifică şi se reglează (dacă este necesar) limitatorul de sarcină al electropalanului
- se verifică starea lanţurilor de oţel şi a şufelor de siguranţă
- se verifica strângerea îmbinărilor filetate
- încercări sub sarcina: aceste încercări se efectuează atât static cât şi dinamică

Verificarile au fost consemnate în registrul de supraveghere si asumate prin semnatura si avizate de RSVTI (autorizatie anexata).

Observatii cu privire la inlocuirea de piese constatate defecte in timpul serviciului de intreţinere si revizie periodica oligatorie a instalatiei de iluminat tehnologic cu deplasare spatiala:

.....
.....
.....
.....
.....
.....
.....
.....

C. **Verificări Calitative**

În urma efectuării serviciului de intreţinere si revizie periodica oligatorie a instalatiei de iluminat tehnologic cu deplasare spatiala, comisia de recepție a constatat că serviciile prestate de SERMAC INTERNATIONAL SERVICES S.R.L. corespund cu cerinţele şi exigentele din contract/caietul de sarcini si sunt conform cu normele PT R1-2003.

D. **Executant**

Din partea prestatorului:
RVTA si RSL – autorizari anexate

III. **Concluzii**

Pe baza constatărilor și concluziilor consemnate mai sus, comisia de recepție în unanimitate de păreri hotărăște:

Admite recepția cantitativă și calitativă a serviciilor de intreţinere si revizie periodica oligatorie, conform ISCIR PT R1-2003, pentru instalatia de iluminat tehnologic cu deplasare spatiala prestate de SERMAC INTERNATIONAL SERVICES S.R.L. în perioada NOIEMBRIE 2022 în baza Contractului SRTv nr. 31662/06.06.2022

Prezentul proces-verbal conţine 2 pagini şi a fost încheiat astăzi 30.11.2022

Comisia de recepţie J63/06.04.2022

Membrii comisiei	Numele şi prenumele	Funcţia	Locul de muncă	Semnătura
1		Inginer	Energo-Tehnologic	
2		Inginer	Energo-Tehnologic	
3		Inginer	Energo-Tehnologic	

ORDIN DE PLATA

Nr. 3622 PLATITI 6.426 LEI , adică

sasemiipatrusutedouazecisisaselei

ATITOR: SOCIETATEA ROMANA DE TELEVIZIU

d de identificare fiscală: 8468440

Adresa: BUCURESTI SECTOR 1 CALEA DOROBANTILOR NR 191

IBAN itor: RO94TREZ23A675000550118X

Codul BIC: TREZROBU

a: TREZORERIA STATULUI

ajament : Cod: AAAG5PH7EA6

Indicator: AAB

Cod program: 0000000000

NEFICIAR: SERMAC INTERNATIONAL SERV SRL

de identificare fiscală: 28958101

IBAN eficiar: RO39TREZ7005069XXX014304

Codul BIC: TREZROBU

Trezorerie operativa Municipiul Bucuresti

evidentă a plătii ozie de impunere/ PV:

Reprezentând :

FC 0001/2022206 SERV VERIF GRILE LUMINI

Primirea/ Acceptarea

Semnătura

L.S.

Tipul transferului: NORMAL ☐ URGENT ☐

Data emiterii: 20/12/2022

Semnătura plătitorului si Stampila

Data debitării

EXP. ☐

SOCIETATEA ROMANA DE TELEVIZIUNE SRTV DIRECTIA ECONOMICĂ 1 ROMÂNIA

L.S.

v. 2019

Unitatea SRTV
PROCES-VERBAL 17-23.09.2022
de recepție cantitativă și calitativă a mijlocului fix 50867 ;50868;50869;50870;50871;50872;50873 ; 50874; 50875 ;50876

Unitatea _____					Proces-verbal de recepție cantitativă și calitativă a mijlocului fix			
Denumire	Document				Cod primitor	Cod debitor		Cod creditor
	Număr	Data						
		zi	lună	an		S	A	
1	2	23	09	2022	6	7	8	9

Comisia de recepție constituită conform ..... nr. J63... din 06.04.2022..
Am procedat la recepția cantitativă și calitativă a mijlocului fix furnizat de NOUMAX SRL
Mijlocul fix și caracteristicile tehnice :
1. LAPTOP APPLE MACBOOK PRO 16.2" SPACE GREY M1 MAX – INV.NR.: 50867(SN: DG7RRQ7WVL)
2. LAPTOP APPLE MACBOOK PRO 16.2" SPACE GREY M1 MAX – INV.NR.: 50868(SN: YXFK346V7M)
3. LAPTOP APPLE MACBOOK PRO 16.2" SPACE GREY M1 MAX – INV.NR.: 50869(SN: YNW44LK4PN)
4. LAPTOP APPLE MACBOOK PRO 16.2" SPACE GREY M1 MAX – INV.NR.: 50870(SN: YKY30WT24P)
5. LAPTOP APPLE MACBOOK PRO 16.2" SPACE GREY M1 MAX – INV.NR.: 50871(SN: XDQ3X7YJRQ)
6. LAPTOP APPLE MACBOOK PRO 16.2" SPACE GREY M1 MAX – INV.NR.: 50872(SN: Y2PYQ43GTD)
7. LAPTOP APPLE MACBOOK PRO 16.2" SPACE GREY M1 MAX – INV.NR.: 50873(SN: YFV59J45CX)
8. LAPTOP APPLE MACBOOK PRO 16.2" SPACE GREY M1 MAX – INV.NR.: 50874(SN: XQNP2H9X7H)
9. LAPTOP APPLE MACBOOK PRO 16.2" SPACE GREY M1 MAX – INV.NR.: 50875(SN: Y91LFCFYKP)
10.LAPTOP APPLE MACBOOK PRO 16.2" SPACE GREY M1 MAX – INV.NR.: 50876(SN: Y259VVCQJH)
Comisia și-a desfășurat activitatea în intervalul 23.09.2022
Valoarea mijlocului fix este de 147.880,00 lei , conform facturii nr. 56191 din data 23.09.2022
Comisia de recepție a studiat.CONTR. 32026/22.09.2022 și consideră că actele prezentate sunt suficiente pentru aprecierea cantității și calității mijlocului fix, conform documentelor contractuale și a dispus începerea recepției.
Au fost prezentate produsele, 10 cutii
Ambalajele în care se regăsesc produsele nu sunt deformate și nu prezintă urme de desfacere.
Au fost deschise toate cutiile pentru a se verifica dacă produsele livrate corespund cu modelele din oferta tehnică, respectiv, dacă se regăsesc toate accesoriile cerute în specificațiile tehnice.
În urma verificărilor, în fiecare cutie aferentă 10 BUC. se regăsesc toate accesoriile
Verificări cantitative:
Comisia a constatat că s-au livrat toate produsele aferente CONTR. 32026/22.09.2022
S-au predat comisiei de recepție următoarele documente:
– factura în original, semnată și ștampilată;
– avizul de însoțire a mărfii, semnat și ștampilat;
– certificatul de garanție, semnat și ștampilat;
– certificatul de conformitate și calitate, semnat și ștampilat.
Verificări calitative:
S-au efectuat următoarele verificări tehnice în vederea respectării încadrării în parametrii tehnici și de funcționare aferente produsului livrat, corespunzător ofertei tehnice depuse, astfel:
În urma verificărilor tehnice și testelor efectuate, comisia constată că produsul îndeplinește cerințele din documentația tehnică.
Durata de amortizare a mijlocului fix 50867 ;50868;50869;50870;50871;50872;50873; 50874; 50875 ;50876, este de 36 luni.
Conform art. ... din contractul de furnizare, începând cu data de ..... furnizorul, NOUMAX SRL, asigură garanția produselor pe o perioadă de 12 LUNI. Probe efectuate și rezultatul lor (consemnare în anexe)
Asigurarea funcționării mașinilor și instalațiilor în timpul probelor s-a făcut de: .....
Concluziile comisiei ECHIPAMENTELE AU FOST TESTATE SI SUNT IN BUNA STARE DE FUNCTIONARE
Alte date .....
Anexe .....
Pe baza constatărilor și concluziilor consemnate mai sus, comisia de recepție, în unanimitate/cu majoritate de păreri, hotărăște: admiterea/respingerea recepției cantitative și calitative a mijlocului fix.
Prezentul proces-verbal conține 2 file și .... anexe numerotate cu un total de .... file, care fac parte integrantă din cuprinsul lui și a fost încheiat astăzi ..... în exemplare originale, care au fost distribuite la ..... .

Nr. Crt.	Caracteristici tehnice caiet sarcini	Caracteristici tehnice ofertate	Caracteristici tehnice livrate	Conformitate

Comisia de recepție

Specificații tehnice laptopuri:

Solicitari caiet sarcini	Oferta	Caracteristici tehnice livrate
Laptop Apple MacBook Pro 16.2" Space Grey sau echivalent	Apple MacBook Pro 16.2" Space Grey	Apple MacBook Pro 16.2" Space Grey
Procesor Apple M1 Max cu CPU 10-core, GPU 32-core, Neural Engine 16-core	Apple M1 Max cu CPU 10-core, GPU 32-core, Neural Engine 16-core	**Procesor** Apple M1 Max cu CPU 10-core, GPU 32-core, Neural Engine 16-core
Memorie RAM: 32GB	32GB de memorie unificată	Memorie RAM: 32GB
SSD: 1TB	1TB SSD	SSD: 1TB
Garanție: minim 1 an	garantie 12 luni	Garanție 12 luni

Numele și prenumele	Semnătura

BRD
GROUPE SOCIETE GENERALE

Suma / Amount: 14780,00 ☒ RON ☐ EUR

ORDIN DE PLATĂ
Payment Order

Nr.11070000006

Cont IBAN plătitor / Customer's account: RO28BRDE445SV01198744 50

Plătitor / Customer: SOCIETATEA ROMANA DE TELEVIZIUNE

CUI/CNP / Identity Code: 8468440

Tipul transferului* / Type of transfer: ☒ NORMAL ☐ URGENT

Cont IBAN beneficiar / Beneficiary's account: RO74BACX0000000031691310

Beneficiar / Beneficiary: NOUMAX SRL

CUI/CNP / Identity Code: 6004524

*Necompletarea acestei rubrici înseamnă acordul pentru opțiunea NORMAL

Data emiterii / Issue date: 07/11/2022

Detalii de plată / Payment details:

NMAX01 NR 56191/23.09.2
022 LAPTOP URI

Semnătura / Signature

L.Ș.

GROUPE SOCIETE GENERALE S.A.
BUSINE... ENTER MARI CLIENTI
Primit, / Received
07 NOV 2022
Semnătura / Signature PRIMIT

L.Ș.

Ordinul de plată se va completa cu majuscule, corect și lizibil.

Unitatea SRTV
PROCES-VERBAL 16 - 23.09.2022
de recepție cantitativă și calitativă a mijlocului fix : **50866**

Unitatea _____					Proces-verbal de recepție cantitativă și calitativă a mijlocului fix			
Denumire	Document				Cod primitor	Cod debitor		Cod creditor
	Număr	Data				S	A	
		zi	lună	an				
1	2	23	09	2022	6	7	8	9

Comisia de recepție constituită conform deciziei nr. J63... din 06.04.2022..
Am procedat la recepția cantitativă și calitativă a mijlocului fix furnizat de TELEDESIGN INTERNATIONAL SRL
Mijlocul fix și caracteristicile tehnice :
1. GENERATOR SI ANALIZOR PORTABIL SEMNALE SDI SxE SN: 007700 INV. : **50866**

Comisia și-a desfășurat activitatea în intervalul 23.09.2022
Valoarea mijlocului fix este de 50.546,24 lei , inclusiv TVA, conform facturii nr.1326 din data 23.09.2022
Comisia de recepție a studiat.CONTR. 31995/16.09.2022 și consideră că actele prezentate sunt suficiente pentru aprecierea cantității și calității mijlocului fix, conform documentelor contractuale și a dispus începerea recepției.
Au fost prezentate produsele, 1 cutie
Ambalajele în care se regăsesc produsele nu sunt deformate și nu prezintă urme de desfacere.
A fost deschisa cutia pentru a se verifica dacă produsele livrate corespund cu modelele din oferta tehnică, respectiv, dacă se regăsesc toate accesoriile cerute în specificațiile tehnice.
În urma verificărilor, în cutie aferentă 1 BUC. se regăsesc toate accesoriile
Verificări cantitative:
Comisia a constatat că s-au livrat toate produsele aferente CONTR. 31995/16.09.2022
S-au predat comisiei de recepție următoarele documente:
- factura în original, semnată și ștampilată;
- avizul de însoțire a mărfii, semnat și ștampilat;
- certificatul de garanție, semnat și ștampilat;
- certificatul de conformitate și calitate, semnat și ștampilat.

Verificări calitative:
S-au efectuat următoarele verificări tehnice în vederea respectării încadrării în parametrii tehnici și de funcționare aferente produsului livrat, corespunzător ofertei tehnice depuse, astfel:
În urma verificărilor tehnice și testelor efectuate, comisia constată că produsul îndeplinește cerințele din documentația tehnică.
Durata de amortizare a mijlocului fix 50866, este de 48 luni.
Conform art. ... din contractul de furnizare, începând cu data de 23.09.2022 furnizorul, TELEDESIGN INTERNATIONAL SRL, asigură garanția produselor pe o perioadă de 24 LUNI. Probe efectuate și rezultatul lor (consemnare în anexe)
Asigurarea funcționării mașinilor și instalațiilor în timpul probelor s-a făcut de: .....
Concluziile comisiei ECHIPAMENTUL A FOST TESTAT SI ESTE IN BUNA STARE DE FUNCTIONARE
Pe baza constatărilor și concluziilor consemnate mai sus, comisia de recepție, în unanimitate/cu majoritate de păreri, hotărăște: admiterea/respingerea recepției cantitative și calitative a mijlocului fix.
Prezentul proces-verbal conține 3 file și a fost încheiat astăzi 23.09.2022 în 2 exemplare originale, care au fost distribuite la .....

Nr. Crt.	Caracteristici tehnice caiet sarcini	Caracteristici tehnice ofertate	Caracteristici tehnice livrate	Conformitate
1	Caracteristici generale: Aparatul sa realizeze simultan generarea de semnale si analiza de semnale SD/HD/3G , etc. Autodetectia formatului de intrare Sa afiseze semnalele cu	SxE Handheld Instrument. SD/HD/3G Hand held complete unit. – PHSXE – Include urmatoarele optiuni:	SxE Handheld Instrument. SD/HD/3G Hand held complete unit. – PHSXE – Include urmatoarele optiuni:	DA

	diagrama Eye, Jitter, Waveform , vectroscop si Video Display si sa permita suport pentru monitorizarea semnalelor AES. Sa poata fi alimentat atat de la priza 220V cat si cu acumulatori Sa permita semnal de referinta extern pentru genlock. Sa genereze semnale video de test pentru toate standardele SD si HD SDI . Prin soft sa se poata controla care canale audio sunt prezente, amplitudinea si tipul semnalului audio Sa poata embeda semnale audio la toate cele 16 embedded audio outputs. Sa permita waveform full frame si Line select, vectorscop, picture monitor, picture zoom Sa permita masurarea Video Timming Sa permita AV Delay audio pe toate cele 16 canale audio embedded Constructie tip modul independent (nu necesita montarea intr-o rama dedicata), aparat portabil. Alimentator extern (inclus) si acumulatori. Parth number : SxE sau echivalent *Se va livra impreuna cu alimentator extern si adaptor pentru acumulator si acumulatori. In cazul in care ofertantul (fabricantul) considera ca sunt necesare pozitii noi in configuratie fara de care sistemul nu poate functiona, acestea vor fi prezentate cu cotatia respectiva.			
2		SxE Advanced Eye and Jitter. Advanced analysis functions (PHSXE only, included with new purchases) – PHSXOEA x 1buc	SxE Advanced Eye and Jitter. Advanced analysis functions (PHSXE only, included with new purchases) – PHSXOEA x 1buc	

3		AV delay analysis. Analyser supports EBU and LAWO AV delay sequences - PHSXO-AVD x 1buc	AV delay analysis. Analyser supports EBU and LAWO AV delay sequences - PHSXO-AVD x 1buc	DA
4	*Termen de **garantie minim 2** ani*	2 YEARS warranty period extension	2 YEARS warranty period extension	DA

Comisia de recepție

Numele și prenumele	Semnătura

526

DIN DE PLATA

Nr. 3061 PLATITI 50.546,24 LEI , adică

cincizecimiicincisutepatruzecisisaselei,24bani

ITOR SOCIETATEA ROMANA DE TELEVIZIU

de identificare fiscală 8468440 Adresa

BUCURESTI SECTOR 1 CALEA DOROBANTILOR NR 191

IBAN Codul BIC

RO95TREZ23A675000550112X TREZROBU

TREZORERIA STATULUI

ament : Cod Indicator Cod program

AAAHK25586H AAB 0000000000

Primirea/ Acceptarea

Semnătura

L.S.

EFICIAR

TELEDESIGN INTERNATIONAL SRL

de identificare fiscală 8942275

IBAN Codul BIC

RO80TREZ7005069XXX004254 TREZROBU

Trezorerie operativa Municipiul Bucuresti

ie evidentă a plății

Decizie de impunere/ PV

Reprezentând :

FC 1326/23.09.2022 ACHIZ ECHIP PLAN DE INV 2022 UIT ANCOM

Tipul transferului NORMAL URGENT

Data emiterii 26/10/2022

Semnătura plătitorului si Stampila

Data debitării

EXP.

v. 2019

(0209)

Unitatea SRTV
PROCES-VERBAL 33 - 27.09.2022
de recepție cantitativă și calitativă a mijloacelor fixe : **51212 ;51213; 51214; 51215; 51216; 51217; 51218; 51219.**

Unitatea SRTV					Proces-verbal de recepție cantitativă și calitativă a mijlocului fix			
Denumire	Document				Cod primitor	Cod debitor		Cod creditor
	Număr	Data						
		zi	lună	an		S	A	
1	2	27	09	2022	6	7	8	9

Comisia de recepție constituită conform deciziei PDG nr. J 174 din 12.09.2022.
Am procedat la recepția cantitativă și calitativă a mijloacelor fixe furnizate de TELEDESIGN INTERNATIONAL SRL
Mijloacele fixe și caracteristicile tehnice :
1.MATRICE COMUTARE CU PANOU AUXILIAR EVERTZ TIP EQT-1616-3G+2PS EQT-FK-XG - 8 BUC.

SN: MATRICE COMUTARE EQT-1616-3G +2PS EQT-FK-XG	SN: PANOU CONTROL MATRICE DE COMUTARE CP-320-1E	NUMAR INVENTAR
8490050002	8483100001	51212
8007330003	8483100002	51213
8490050006	8483100003	51214
8490050007	8483100005	51215
8490050008	8483100006	51216
8490050010	8483100007	51217
8490050011	8483100009	51218
8490050012	8483100012	51219

Comisia și-a desfășurat activitatea în intervalul 27.09.2022
Valoarea mijloacelor fixe este de 468.789,17 lei , inclusiv TVA, conform facturii nr.1329 din data 27.09.2022
Comisia de recepție a studiat.CONTR. 31996/16.09.2022 , caietul de sarcini aferent contractului ,oferta tehnica și consideră că actele prezentate sunt suficiente pentru aprecierea cantității și calității mijloacelor fixe, conform documentelor contractuale și a dispus începerea recepției.
Au fost prezentate echipamentele si accesoriile in 12 cutii.
Ambalajele în care se regăsesc echipamentele nu sunt deformate și nu prezintă urme de desfacere.
Au fost deschise toate cutiile pentru a se verifica dacă echipamentele livrate corespund cu modelele din oferta tehnică, respectiv, dacă se regăsesc toate accesoriile cerute în specificațiile tehnice si s-a procedat la verificarea functionala a fiecarui aparat si reper in parte .
In urma verificărilor, în cele 12 cutii se regasesc toate echipamentele si accesoriile.
Verificări cantitative:
S-au identificat si preluat toate echipamentele aferente punctului 1 cu seriile conforme care se regasesc in certificatul de garantie
Comisia a constatat că s-au livrat toate echipamentele si accesoriile aferente CONTR. 31996/16.09.2022.
S-au predat comisiei de recepție următoarele documente:
- factura în original;
- avizul de însoțire a mărfi;
- certificatul de garanție;
- certificatul de conformitate .

Verificări calitative:
S-au efectuat verificări tehnice în vederea respectării încadrării în parametrii tehnici și de funcționare a echipamentelor livrate, corespunzătoare ofertei tehnice depuse, astfel : accesorile au fost montate pe echipamente ,au fost alimentate electric si s-au facut probe functionale.
Comisia constata ca echipamentele si accesoriile au fost asamblate la sediul central TVR ,in configuratia solicitata, echipamentele au fost puse in functiune si s-au facut teste de utilizare reala .
In urma verificărilor tehnice și testelor efectuate, comisia constată că echipamentele îndeplinesc cerințele din documentația tehnică.
Durata de amortizare a mijloacelor fixe 51212 ;51213; 51214; 51215; 51216; 51217; 51218; 51219, este de 48 luni.
Conform certificatului de garantie, începând cu data de 27.09.2022 furnizorul, TELEDESIGN INTERNATIONAL SRL, asigură garanția echipamentelor livrate, pe o perioadă de 24 LUNI
Probe efectuate si rezultatul lor:
Toate echipamentele au fost verificate ,sunt functionale si sunt configurate conform contractului 31996/16 09 2022.
Verificarea funcționării echipamentelor în timpul probelor s-a făcut de catre comisia de recepție.

Concluziile comisiei ECHIPAMENTELE AU FOST TESTATE SI SUNT IN BUNA STARE DE FUNCTIONARE.
Pe baza constatărilor și concluziilor consemnate mai sus, comisia de recepție, în unanimitate, hotărăște: admiterea recepției cantitative și calitative a mijloacelor fixe, care sunt conforme cu prevederile contractului 31996/16.09.2022.
Prezentul proces-verbal conține 4 file și a fost încheiat astăzi 27.09.2022 în 2 exemplare originale.

Nr. Crt	Caracteristici tehnice caiet sarcini	Caracteristici tehnice ofertate	Caracteristici tehnice livrate	Conformitate
1	**Matrice de comutare tip EQT-1616-3G-C sau echivalent - 8 bucati**	**1RU router with redundant PSU, and processing capabilities, that uses 12G capable HDBNC replaceable sub-boards. EQT-1616-3G-C 8 bucati**	**1RU router with redundant PSU, and processing capabilities, that uses 12G capable HDBNC replaceable sub-boards. EQT-1616-3G-C 8 bucati**	DA
2	Caracteristici:	Caracteristici:	Caracteristici:	DA
3	Dispozitiv pentru comutarea a 16 semnale SDI de intrare catre 16 de iesiri SDI	Dispozitiv pentru comutarea a 16 semnale SDI de intrare catre 16 de iesiri SDI	Dispozitiv pentru comutarea a 16 semnale SDI de intrare catre 16 de iesiri SDI	DA
4	Fiecare intrare va accepta in mod independent oricare dintre acesle semnale	Fiecare intrare va accepta in mod independent oricare dintre aceste semnale	Fiecare intrare accepta in mod independent oricare dintre aceste semnale	DA
5	Standarde suportate: SMPTE ST 292M, 424M, 2082	Standarde suportate: SMPTE ST 292M, 424M, 2082	Standarde suportate: SMPTE ST 292M, 424M, 2082	DA
6	Formate video suportate: 1080i/59.94, 1080i/50 1080p/59.94, 1080p/50 3840x2160p/59.94, 3840x2160p/50	Formate video suportate: 1080i/59.94, 1080i/50 1080p/59.94, 1080p/50 3840x2160p/59.94, 3840x2160p/50	Formate video suportate: 1080i/59.94, 1080i/50 1080p/59.94, 1080p/50 3840x2160p/59.94, 3840x2160p/50	DA
7	Tipuri de semnale comutate:	Tipuri de semnale comutate:	Tipuri de semnale comutate:	DA
8	semnale digitale SDI de la 1.5Gbps la 12Gbps (HD-SDI, 3G-SDI, 12G-SDI	semnale digitale SDI de la 1.5Gbps la 12Gbps (HD-SDI, 3G-SDI, 12G-SDI	semnale digitale SDI de la 1.5Gbps la 12Gbps (HD-SDI, 3G-SDI, 12G-SDI	DA
9	Matricea sa poata fi contro!ata prin mai multe moduri:	Matricea sa poata fi controlata prin mai multe moduri:	Matricea poate fi controlata prin mai multe moduri:	DA
10	-Printr-un panou de control remote	-Printr-un panou de control remote	-Printr-un panou de control remote	DA
11	-Serial, ethernet si GPIO	-Serial, ethernet si GPIO	-Serial, ethernet si GPIO	DA
12	-Protocoale Quartz sau third-party	-Protocoale Quartz sau third-party	-Protocoale Quartz sau third-party	DA
13	Sa fie compatibila cu Magnum si Vistalink Pro via SNMP	Sa fie compatibila cu Magnum si Vistalink Pro via SNMP	Este compatibila cu Magnum si Vistalink Pro via SNMP	DA
14	Carcasa de 1RU cu facilitati de montare in rack de 19 inch	Carcasa de 1RU cu facilitati de montare in rack de 19 inch	Carcasa de 1RU cu facilitati de montare in rack de 19 inch	DA
15	Alimentare redundanta	Alimentare redundanta	Alimentare redundanta	DA
16	Alimentare : IEC 110 - 240V AC (cu cablu de alimentare inclus)	Alimentare : IEC 110 - 240V AC (cu cablu de alimentare inclus)	Alimentare : IEC 110 - 240V AC (cu cablu de alimentare inclus)	DA
17	Putere maxima :130W	Putere maxima :130W	Putere :130W	DA

19	Conectivitate:	Conectivitate:	Conectivitate:	DA
19	Control:	Control:	Control:	DA
20	Ethernet : 10/100Base-T RJ-45	Ethernet : 10/100Base-T RJ-45	Ethernet : 10/100Base-T RJ-45	DA
21	Serial: RS-232/RS-422	Serial: RS-232/RS-422	Serial: RS-232/RS-422	DA
22	GPI: conector phoenix cu 8 pini	GPI: conector phoenix cu 8 pini	GPI: conector phoenix cu 8 pini	DA
23	GPO: conector phoenix cu 8 pini	GPO: conector phoenix cu 8 pini	GPO: conector phoenix cu 8 pini	DA
24	Protocoale: Quartz, SNMP, Probel SW-P-02 & -08 and GVG SMS7000	Protocoale: Quartz, SNMP, Probel SW-P-02 & -08 and GVG SMS7000	Protocoale: Quartz, SNMP, Probel SW-P-02 & -08 and GVG SMS7000	DA
25	Webpage: WEBeASY	Webpage: WEBeASY	Webpage: WEBeASY	DA
26	Referinta: HD-BNC, Analog 625/525 cu posibiliatea de bucla	Referinta: HD-BNC, Analog 625/525 cu posibiliatea de bucla	Referinta: HD-BNC, Analog 625/525 cu posibiliatea de bucla	DA
27	16 x semnale de intrare	16 x semnale de intrare	16 x semnale de intrare	DA
28	**Panou de comanda tip CP-3201E sau echivalent 8 bucati**	**Remote Panel, multimode, 40 BPS - 1RU unit, fully rogrammable e.g. 32 sources, 4 destinations, 3 levels of breakaway and lock, panel supports QLINK for connection to Legacy routers and Ethernet for connection to MAGNUM-Router CP-3201E 8 bucati**	**Remote Panel, multimode, 40 BPS - 1RU unit, fully rogrammable e.g. 32 sources, 4 destinations, 3 levels of breakaway and lock, panel supports QLINK for connection to Legacy routers and Ethernet for connection to MAGNUM-Router CP-3201E 8 bucati**	DA
29	Caracteristici:	Caracteristici:	Caracteristici:	DA
30	-Să permită selecția surselor și destinațiilor din matricea de la punctul A	-Să permită selecția surselor și destinațiilor din matricea de la punctul A	-Permite selecția surselor și destinațiilor din matricea de la punctul A	DA
31	-Minim 40 de butoane tip push iluminate	-Minim 40 de butoane tip push iluminate	- 40 de butoane tip push iluminate	DA
32	-Sa poata fi programat ca 16 butoane pentru surse si 16 butoane pentru destinatii	-Sa poata fi programat ca 16 butoane pentru surse si 16 butoane pentru destinatii	-Poate fi programat ca 16 butoane pentru surse si 16 butoane pentru destinatii	DA
33	-Sa poata fi programat in mai multe moduri , de exemplu ca 2 destinatii separate sa fie controlate prin folosirea a 2 randuri de butoane de sursa	-Sa poata fi programat in mai multe moduri , de exemplu ca 2 destinatii separate sa fie controlate prin folosirea a 2 randuri de butoane de sursa	-Poate fi programat in mai multe moduri , de exemplu ca 2 destinatii separate ce pot fi controlate prin folosirea a 2 randuri de butoane de sursa	DA
34	-Posibilitatea de a seta un buton ca Lock, ca protectie impotriva apasarilor accidentale	-Posibilitatea de a seta un buton ca Lock, ca protectie impotriva apasarilor accidentale	-Posibilitatea de a seta un buton ca Lock, ca protectie impotriva apasarilor accidentale	DA
35	-Sa poata face camera joystick override pe 8 intrari	-Sa poata face camera joystick override pe 8 intrari	-Poate face camera joystick override pe 8 intrari	DA
36	-Sa fie compatibil cu Magnum	-Sa fie compatibil cu Magnum	-Este compatibil cu Magnum	DA
37	-Carcasa de 1RU cu facilitati de montare in rack de 19 inch	-Carcasa de 1RU cu facilitati de montare in rack de 19 inch	-Carcasa de 1RU cu facilitati de montare in rack de 19 inch	DA
38	-Alimentare : IEC 110 - 240V AC (cu cablu de alimentare inclus)	-Alimentare : IEC 110 - 240V AC (cu cablu de alimentare inclus)	-Alimentare : IEC 110 - 240V AC (cu cablu de alimentare inclus)	DA
39	-Putere maxima :40W	-Putere maxima :40W	-Putere :40W	DA
40	Conectivitate:	Conectivitate:	Conectivitate:	DA
41	-Joystick override : mufa D9 tata	-Joystick override : mufa D9 tata	-Joystick override : mufa D9 tata	DA
42	-Ethernet : RJ-45 pentru conectare la routere cu protocol Magnum	-Ethernet : RJ-45 pentru conectare la routere cu protocol Magnum	-Ethernet : RJ-45 pentru conectare la routere cu protocol Magnum	DA
43	**Matricea se va livra împreuna cu panoul auxiliar corespunzător**	**Matricea se va livra împreuna cu panoul auxiliar corespunzător**	**Matricea s-a livrat împreuna cu panoul auxiliar corespunzător**	DA

44	Matricea si panourile de comanda se vor livra impreuna cu sursele de alimentare corespunzatoare	Matricea si panourile de comanda se vor livra impreuna cu sursele de alimentare corespunzatoare	Matricea si panourile de comanda au fost livrate impreuna cu sursele de alimentare corespunzatoare	DA
45	In cazul in care ofertantul (fabricantul) considera ca sunt necesare pozitii noi in configuratie fara de care sistemul nu poate functiona, acestea vor fi prezentate cu cotatia respectiva			
46	Termen de garantie minim 2 ani	Termen de garantie minim 2 ani	Termen de garantie: 24 luni	DA

Comisia de receptie

Numele si prenumele	Semnătura

DIN DE PLATA

Nr. 3148 PLATITI 468.789,17 LEI , adică

patrusutesasezecisioptmiisaptesuteoptzecisinoualei,17bani

ITOR SOCIETATEA ROMANA DE TELEVIZIU

e identificare fiscală 8468440 Adresa

BUCURESTI SECTOR 1 CALEA DOROBANTILOR NR 191

BAN Codul BIC

r RO95TREZ23A675000550112X TREZROBU

TREZORERIA STATULUI

ment : Cod Indicator Cod program

AAAHK25586H AAB 0000000000

Primirea/ Acceptarea _____ L.S.

Semnătura _____

FICIAR

TELEDESIGN INTERNATIONAL SRL

identificare fiscală 8942275

BAN Codul BIC

iar RO80TREZ7005069XXX004254 TREZROBU

Trezorerie operativa Municipiul Bucuresti

dentă a plătii

ie de impunere/ PV

Reprezentând :

C 1329/27.09.2022 ACHIZ ECHIP PLAN DE INV 2022 UIT ANCOM

NORMAL URGENT

Tipul transferului ☐ ☐

SOCIETATEA ROMÂNĂ DE TELEVIZIUNE SRTV DIRECȚIA ECONOMICĂ L.S.

Data emiterii 03/11/2022

Semnătura plătitorului si Stampila

EXP.

Data debitării ☐

v. 2019

Unitatea SRTV
PROCES-VERBAL 51 – 17.10. 2022
de recepție cantitativă și calitativă a mijlocului fix : **51314**

Unitatea SRTV					Proces-verbal de recepție cantitativă și calitativă a mijlocului fix			
Denumire	Document				Cod primitor	Cod debitor		Cod creditor
	Număr	Data				S	A	
		zi	lună	an				
1	2	17	10	2022	6	7	8	9

Comisia de recepție constituită conform Deciziei PDG nr. J174 din 12.09.2022.
Am procedat la recepția cantitativă și calitativă a mijlocului fix furnizat de AF MARCOTEC CEM SRL
Mijlocul fix și caracteristicile tehnice :

1.MIXER VIDEO FOR.A HVS-490 PACHET C sn: 17140318
-PANOU CONTROL FOR.A HVS-492ROU sn: 17700071
-SURSA REDUNDANTA 2 BUC
-PANOU CONTROL AUXILIAR CU 16 BUTOANE FOR.A HVS-AUX16A sn:15630371

Comisia și-a desfășurat activitatea în intervalul 17.10.2022.
Valoarea mijlocului fix este de 115.322,90 lei , inclusiv TVA, conform facturii SMTB22 nr. 0074 din data 17.10.2022 .
Comisia de recepție a studiat.CONTR. 31994/16.09.2022 și consideră că actele prezentate sunt suficiente pentru aprecierea cantității și calității mijloacelor fixe, conform documentelor contractuale și a dispus începerea recepției.
Au fost prezentate echipamentele ambulate in 5 cutii.
Ambalajele în care se regăsesc echipamentele nu sunt deformate și nu prezintă urme de desfacere.
Au fost deschise toate cutiile pentru a se verifica dacă echipamentele livrate corespund cu modelele din oferta tehnică, respectiv, dacă se regăsesc toate accesoriile cerute în specificațiile tehnice si s-a procedat la verificarea functionala a fiecarui aparat si reper in parte .
În urma verificărilor, în cele 5 cutii se regăsesc toate echipamentele si accesoriile.
Verificări cantitative:
S-au identificat și preluat toate echipamentele aferente punctului 1 cu seriile conforme care se regăsesc în avizul de insotire a marfii.
Comisia a constatat că s-au livrat toate echipamentele si accesoriile aferente CONTR. 31994/16.09.2022
S-au predat comisiei de recepție următoarele documente:
- factura în original;
- avizul de însoțire a mărfii;
- certificatul de garanție;
- declaratie de conformitate
Verificări calitative:
S-au efectuat verificări tehnice in vederea respectari incadrarii in parametri tehnici și de functionare a echipamentelor livrate corespunzatoare ofertei tehnice depuse astfel : accesoriile au fost montate pe echipament,a fost alimentat electric si s-au facut probe functionale.
Comisia constata ca echipamentele si accesoriile au fost asamblate la sediul central TVR , in configuratia solicitata,echipamentul a fost pus in functiune si s-au facut teste de utilizare reala.
In urma verificarilor si testelor efectuate ,comisia constata ca echipamentul indeplineste cerintele din documentatia tehnica.
Durata de amortizare a mijlocului fix 51314, este de 48 luni.
Conform certificatului de calitate si garantie ,incepand cu data de 17.10.2022 furnizorul AF MARCOTEC CEM SRL asigura garantia echipamentului pe o perioada de 24 LUNI.
Probele efectuate si rezultatul lor :
Toate echipamentele au fost verificate ,sunt functionale si sunt configurate conform contractului nr 31994/16.09.2022.
Verificarea functionarii echipamentului in timpul probelor s-a facut de catre comisia de receptie .
Concluziile comisiei : ECHIPAMENTUL A FOST TESTAT SI ESTE IN BUNA STARE DE FUNCTIONARE
Pe baza constatărilor și concluziilor consemnate mai sus, comisia de recepție, în unanimitate hotărăște: admiterea recepției cantitative și calitative a mijlocului fix , care este conform cu prevederile contractului nr 31994/16.09.2022..
Prezentul proces-verbal conține 4 file, care fac parte integrantă din cuprinsul lui și a fost încheiat astăzi în 2 exemplare originale.

Nr. Crt	Caracteristici tehnice caiet sarcini	Caracteristici tehnice ofertate	Caracteristici tehnice livrate	Conform
1	-Specificatie tehnica Mixerul trebuie sa fie compus din urmatoarele: **1.1 A. Frame HVS- 490 sau echivalent: 1 buc**	-Specificatie tehnica Mixerul oferit este compus din urmatoarele: **1.4 A. Frame FOR.A HVS- 490: 1 buc**	**Frame FOR.A HVS- 490: 1 buc**	DA
2	Caracteristici:	Caracteristici:	Caracteristici:	
3	Mixerul trebuie sa aibe 2 M/E fiecare cu cate 4 key, fiecare cheie avand posibilitatea de 2.5 DVE	Conform: 2 M/E cu cate 4 key, fiecare cheie avand posibilitatea de 2.5 DVE	2 M/E cu cate 4 key fiecare cheie cu posibilitatea de 2.5 DVE	DA
4	Mixerul trebuie sa suporte urmatoarele standarde si formate:	Mixerul suporta urmatoarele standarde si formate:	Mixerul suporta urmatoarele standarde si formate:	DA
5	3G-SDI conform standardului SMPTE 424M level A	3G-SDI conform standardului SMPTE 424M level A	3G-SDI conform standardului SMPTE 424M level A	DA
6	HD-SDI conform standardului SMPTE 292M	HD-SDI conform standardului SMPTE 292M	HD-SDI conform standardului SMPTE 292M	DA
7	1080/59.94i, 1080/50i, 1080/29.97PsF, 1080/29.97p, 1080/25PsF,1080/25p, 1080/24p, 1080/24PsF, 1080/23.98p, 1080/23.98PsF, 720/59.94p, 720/50p	1080/59.94i, 1080/50i, 1080/29.97PsF, 1080/29.97p, 1080/25PsF,1080/25p, 1080/24p, 1080/24PsF, 1080/23.98p, 1080/23.98PsF, 720/59.94p, 720/50p	1080/59.94i, 1080/50i, 1080/29.97PsF, 1080/29.97p, 1080/25PsF,1080/25p, 1080/24p, 1080/24PsF, 1080/23.98p, 1080/23.98PsF, 720/59.94p, 720/50p	DA
8	Sa accepte minim 16 semnale de intrare conform standardelor de mai sus precum si 8 semnale de iesire (M/E x 2, AUX x 6) pe conxiune de tip BNC	Mixerul accepta 16 semnale de intrare conform standardelor de mai sus precum si 8 semnale de iesire (M/E x 2, AUX x 6) pe conxiune de tip BNC	Mixerul accepta 16 semnale de intrare conform standardelor de mai sus precum si 8 semnale de iesire (M/E x 2, AUX x 6) pe conxiune de tip BNC	DA
9	Sa existe frame syncronizer pe fiecare intrare	Exista frame syncronizer pe fiecare intrare	Exista frame syncronizer pe fiecare intrare	DA
10	Posibilitatea de a face resize pe minim 4 intrari	Exista posibilitatea de a face resize pe 4 intrari	Exista posibilitatea de a face resize pe 4 intrari	DA
11	Posibilitatea ca pe minim 2 bus-uri de AUX sa previzioneze tranzitiile inainte de a le executa	Exista posibilitatea ca pe 2 bus-uri de AUX sa se previzioneze tranzitiile inainte de a le executa	Exista posibilitatea ca pe 2 bus-uri de AUX sa se previzioneze tranzitiile inainte de a le executa	DA
12	Minim 4 key asignabile care se pot folosi pe orice bus de auxiliare sau M/E	Exista 4 key asignabile care se pot folosi pe orice bus de auxiliare sau M/E	Exista 4 key asignabile care se pot folosi pe orice bus de auxiliare sau M/E	DA
13	Minim 16 efecte de tip 2.5 DVE pentru tranzitii	Sunt disponibile 16 efecte de tip 2.5 DVE pentru tranzitii	Sunt disponibile 16 efecte de tip 2.5 DVE pentru tranzitii	DA
14	Minim 3 iesiri de tip multiview cu posibilitatea de a viziona maxim 16 surse pe fiecare multiview si posibilitatea de a alege din mai multe preseturi	Sunt disponibile 3 iesiri de tip multiview cu posibilitatea de a viziona maxim 16 surse pe fiecare multiview si posibilitatea de a alege din mai multe preseturi	Exista 3 iesiri de tip multiview cu posibilitatea de a viziona maxim 16 surse pe fiecare multiview si posibilitatea de a alege din mai multe preseturi	DA
15	Multiview-ul va cuprinde informatii de tipul: etichete electronice pentru fiecare semnal, tally, audio meters	Multiview-ul cuprinde informatii de tipul:etichete electronice pentru fiecare semnal, tally, audio meters	Multiview-ul cuprinde informatii de tipul:etichete electronice pentru fiecare semnal, tally, audio meters	DA
16	Mufe pe conector D-sub 25 pini pentru GPI IN si TALLY OUT	Mufe pe conector D-sub 25 pini pentru GPI IN si TALLY OUT	Mufe pe conector D-sub 25 pini pentru GPI IN si TALLY OUT	DA
17	Posibilitatea de a inregistra, stoca si reda macro-uri	Exista posibilitatea de a inregistra, stoca si reda macro-uri	Exista posibilitatea de a inregistra, stoca si reda macro-uri	DA
18	Posibilitatea de a configura si stoca pana la 100 de configuratii si efecte	Exista posibilitatea de a configura si stoca pana la 100 de configuratii si efecte	Exista posibilitatea de a configura si stoca pana la 100 de configuratii si efecte	DA
19	Posibilitatea de a fi setat si controlat remote prin intermediul unui calculator / dispozitiv mobil	Mixerul poate fi setat si controlat remote prin intermediul unui calculator / dispozitiv mobil	Mixerul poate fi setat si controlat remote prin intermediul unui calculator / dispozitiv mobil	DA

20	Posibilitatea de a stoca imagini si clipuri pe 4 canale	Exista posibilitatea de a stoca imagini si clipuri pe 4 canale	Exista posibilitatea de a stoca imagini si clipuri pe 4 canale	DA
21	Minim 4 corectoare de culoare pe fiecare M/E	Exista 4 corectoare de culoare pe fiecare M/E	Exista 4 corectoare de culoare pe fiecare M/E	DA
22	Esantionarea culorilor: 4:2:2, 10-bit	Esantionarea culorilor: 4:2:2, 10-bit	Esantionarea culorilor: 4:2:2, 10-bit	DA
23	Sistemul cu inaltimea de max. 3RU	Sistemul are inaltimea de 3RU	Sistemul are inaltimea de 3RU	DA
24	Se va livra cu sistemul de montare in rack de 19 inch	Mixerul se livreaza cu sistem de montare	Mixerul s-a livrat cu sistem de montare	DA
25	Sursa redundanta	Mixerul are sursa redundanta	Mixerul are sursa redundanta	DA
26	Alimentare: AC 110-240VAC	Alimentare: AC 110-240VAC	Alimentare: AC 110-240VAC	DA
27	Puterea maxima consuma: mai mica de 750W	Puterea maxima consumata: 723W	Puterea maxima consumata: 723W	DA
28	Conectivitate:	Conectivitate:	Conectivitate:	
29	Intrari Video: minim 16 x 3G/HD SDI (BNC x 16	Intrari Video: 16 x 3G/HD SDI (BNC x 16)	Intrari Video: 16 x 3G/HD SDI (BNC x 16)	DA
30	Iesiri Video: minim 8 x 3G/HD SDI (BNC x 8) si minim 1 iesire HDMI 2.0	Iesiri Video: 8 x 3G/HD SDI (BNC x 8) si 1 x HDMI 2.0	Iesiri Video: 8 x 3G/HD SDI (BNC x 8) si 1 x HDMI 2.0	DA
31	Genlock: BlacK Burst (Bi-level) sau HD (Tri-level) (BNC cu loop through)	Genlock: BlacK Burst (Bi-level) sau HD (Tri-level) (BNC cu loop through)	Genlock: BlacK Burst (Bi-level) sau HD (Tri-level) (BNC cu loop through)	DA
32	1 mufa D-Sub 25 pini pentru GPI In	1 mufa D-Sub 25 pini pentru GPI In	1 mufa D-Sub 25 pini pentru GPI In	DA
33	1 mufa D-sub 25 pini pentru GPI/TALLY out	1 mufa D-sub 25 pini pentru GPI/TALLY out	1 mufa D-sub 25 pini pentru GPI/TALLY out	DA
34	2 mufe RJ45 pentru conexiunea cu pupitru si pentru acces la reteua locala	2 mufe RJ45 pentru conexiunea cu pupitru si pentru acces la reteua locala	2 mufe RJ45 pentru conexiunea cu pupitru si pentru acces la reteua locala	DA
35	Intrari de tip HDMI tip HVS-100PCI – PC sau echivalent	Intrari de tip HDMI tip HVS-100PCI – PC	Intrari de tip HDMI tip HVS-100PCI – PC	DA
36	**B. Panou 2M/E tip HVS-492ROU sau echivalent: 1buc**	**B. Panou 2M/E tip FOR.A HVS-492ROU: 1buc**	**B. Panou 2M/E tip FOR.A HVS-492ROU: 1buc**	DA
37	Caracteristici:	Caracteristici:	Caracteristici:	
38	Bara PGM/PST respectiv cea de mixer de12 butoane RGB customizabile	Bara PGM/PST respectiv cea de mixer de12 butoane RGB customizabile	Bara PGM/PST respectiv cea de mixer de12 butoane RGB customizabile	DA
39	Afisarea numelor surselor pe display	Afisarea numelor surselor pe display	Afisarea numelor surselor pe display	DA
40	Touch panel pentru control: minim 7 inch	Touch panel pentru control: 7 inch	Touch panel pentru control: 7 inch	DA
41	Butoane pentru controlul key-lor si auxiliarelor	Butoane pentru controlul key-lor si auxiliarelor	Butoane pentru controlul key-lor si auxiliarelor	DA
42	Butoane pentru controlul tranzitiilor	Butoane pentru controlul tranzitiilor	Butoane pentru controlul tranzitiilor	DA
43	Butoane ce pot asignabile de catre utilizator	Butoane ce pot fi asignabile de catre utilizator	Butoane ce pot fi asignabile de catre utilizator	DA
44	Butoane pentru macro, efecte, memorii	Butoane pentru macro, efecte, memorii	Butoane pentru macro, efecte, memorii	DA
45	Joystick pentru control pe axele XYZ	Joystick pentru control pe axele XYZ	Joystick pentru control pe axele XYZ	DA
46	Butoane de meniu	Butoane de meniu	Butoane de meniu	DA
47	Slot card SD pentru salvare si incarcare de configuratii si imagini	Slot card SD pentru salvare si incarcare de configuratii si imagini	Slot card SD pentru salvare si incarcare de configuratii si imagini	DA
48	Dimensiunile pentru panoul de control:	Dimensiunile pentru panoul de control:	Dimensiunile pentru panoul de control:	
49	latime - max. 430mm	latime 430mm	latime 430mm	DA
50	inaltime max. 132mm	inaltime 132mm	inaltime 132mm	DA
51	adancime max 474mm;	adancime 474mm	adancime 474mm	DA
52	Se va livra cu sistemul de montare in rack de 19 inch	Se va livra cu sistemul de montare in rack de 19 inch	S-a livrat cu sistemul de montare in rack de 19 inch	DA
53	Conexiunea cu frame-ul se realizeaza prin cablu UTP cu mufa	Conexiunea cu frame-ul se realizeaza prin cablu UTP cu mufa RJ-45, cablu	Conexiunea cu frame-ul se realizeaza prin cablu UTP cu mufa RJ-45, cablu	DA

	RJ-45, cablu de conexiune de 5 metri inclus	de conexiune de 5 metri incluș	de conexiune de 5 metri inclus	
54	Mufa GPI I/O de tip D-sub 15 pini cu 6 intrari / 6 iesiri	Mufa GPI I/O de tip D-sub 15 pini cu 6 intrari / 6 iesiri	Mufa GPI I/O de tip D-sub 15 pini cu 6 intrari / 6 iesiri	DA
55	Alimentare : AC 110-240VAC	Alimentare : AC 110-240VAC	Alimentare : AC 110-240VAC	DA
56	Sursa de alimentare redundanta	Sursa de alimentare redundanta	Sursa de alimentare redundanta	DA
57	Puterea maxima consuma : mai mica de 20W	Puterea maxima consumata: 18W	Puterea maxima consumata: 18W	DA
58	**C. Panou control auxiliare tip HVS-AUX16A sau echivalent: 1buc**	**C. Panou control auxiliare tip FOR.A HVSAUX16A: 1buc**	**C. Panou control auxiliare tip FOR.A HVSAUX16A: 1buc**	DA
59	Caracteristici:	Caracteristici:	Caracteristici:	
60	Sa poata controla iesirile M/E si auxiliarele mixerului	Poate controla iesirile M/E si auxiliarele mixerului	Poate controla iesirile M/E si auxiliarele mixerului	DA
61	Minim 16 butoane asignabile	16 butoane asignabile	16 butoane asignabile	DA
62	Posibilitattea de a bloca panoul cu ajutorului unui buton (Lock)	Exista posibilitatea de a bloca panoul cu ajutorului unui buton (Lock)	Exista posibilitatea de a bloca panoul cu ajutorului unui buton (Lock)	DA
63	Conexiunea cu mixerul prin port Ethernet LAN RJ-45	Conexiunea cu mixerul prin port Ethernet LAN RJ-45	Conexiunea cu mixerul prin port Ethernet LAN RJ-45	DA
64	1 rand x 16 butoane rack mount	1 rand x 16 butoane rack mount	1 rand x 16 butoane rack mount	DA
65	Oferta va cuprinde: Cotatii separate pentru fiecare pozitie din configuratie (inclusiv cotatii unitare). In cazul in care ofertantul (fabricantul) considera ca sunt necesare pozitii noi in configuratie fara de care sistemul nu poate functiona, acestea vor fi prezentate cu cotatia respectiva.	Oferta cuprinde cotatii separate pentru fiecare pozitie din configuratie (inclusiv cotatii unitare). Nu consideram ca sunt necesare pozitii suplimentare in configuratie, sistemul va functiona in configuratia oferita.	Nu sunt necesare pozitii suplimentare in configuratie,sistemul functioneaza in configuratia ceruta	DA
66	Termen de garantie: minim 2 ani	Termen de garantie minim 2 ani	Termen de garantie : 24 luni	DA

Comisia de recepție

	Numele și prenumele	Semnătura
C		
I		

RDIN DE PLATA

Nr. 3163 PLATITI 115.322,90 LEI , adică

unasutacincisprezecemiitreisutedouazecisidoilei,90bani

TITOR SOCIETATEA ROMANA DE TELEVIZIU

de identificare fiscală 8468440 Adresa

BUCURESTI SECTOR 1 CALEA DOROBANTILOR NR 191

Codul BIC

IBAN RO95TREZ23A675000550112X TREZROBU

tor TREZORERIA STATULUI

ijament : Cod AAAHK25586H Indicator AAB Cod program 0000000000

Primirea/ Acceptarea _____ L.S.

Semnătura _____

EFICIAR AF MARCOTEC BUCURESTI CEM SRL

de identificare fiscală 10492610 Codul BIC

IBAN RO11TREZ7005069XXX004817 TREZROBU

eficiar Trezorerie operativa Municipiul Bucuresti

Tipul transferului NORMAL ☐ URGENT ☐

e evidentă a plătii

lecizie de impunere/ PV

Reprezentând :

FC 0074/17.10.2022 ACHIZ ECHIP PLAN DE INVESTITII UIT ANCOM

Data emiterii 08/11/2022

Semnătura plătitorului si Stampila

Data debitării

SOCIETATEA ROMÂNĂ DE TELEVIZIUNE S.A. SRTV DIRECȚIA ECONOMICĂ EXP. ROMÂNIA 2019

Nr.102000/24.10.2022

PROCES-VERBAL

de recepție cantitativă și calitativă pentru servicii de curatenie si igenizare spatii

Temeiul legal

- Legea nr. 500/2002 art.52 alin.5 cu modificările ulterioare
- OMFP nr. 2634/05.11.2015 privind documentele financiar-contabile cu modificările ulterioare
- OMFP nr. 1792/2002 cu modificările ulterioare
- Legea 82/1991 republicată cu modificările ulterioare

I. Date generale

1. Comisia de recepție constituită prin decizia Președintelui Director General nr. J63/06.04.2021, a fost convocată la data de 24.10.2022 pentru a proceda la recepția cantitativă și calitativă a serviciilor de curatenie si igenizare spatii furnizate de S.C. CRIBO CLEAN SERVICES S.R.L. Bucuresti, în perioada 20.09 – 19.10.2022 în baza contractului privind prestarea de Servicii de curatenie nr.63.333/20.09.2022;
2. Comisia și-a desfășurat activitatea în data de 24.10.2022 in intervalul orar 12.00 – 14.00 .
3. Valoarea serviciului prestat, supus receptiei, este de 170.831,70 lei, conform facturii nr. 1599 din data 20.10.2022.

II. Constatări

A. Cu privire la documentația tehnico-economică necesară la recepția cantitativă și calitativă a serviciilor de curatenie în perioada 20.09 – 19.10.2022, comisia de recepție a studiat următoarele documente :

a) Contractul privind prestarea de Servicii de curatenie nr.63333/20.09.2022;
b) Caietul de sarcini nr. SRTv 101811/23.06.2022;
c) Oferta tehnica;
d) Oferta financiara;
e) Scrisoarea de garantie privind buna executie a contractului nr.202210251WIZ din 18.10.2022
f) Lista personalului si distribuirea personalului conform Pct.11.2.3 din contractu nr. 63.333/20.09.2022;
g) Procesul verbal din data de 18.10.2022 privind prezenta personalului.

Comisia de recepție constata ca s-au respectat prevederile art.11.2.3. si 18 din contract – toate documentele predate au fost verificate si in consecinta consideră că actele prezentate sunt suficiente pentru aprecierea cantității și calității serviciilor de curatenie furnizate de S.C. CRIBO CLEAN SERVICE S.R.L. Bucuresti la cele doua sedii în perioada 20.09 – 19.10.2022.

B. Verificări cantitative

În perioada 20.09 – 19.10.2022 comisia de recepţie constată că s-au efectuat servicii de curatenie si igenizare in spatiile S.R.Tv din sediile:
- Sediul Central - Calea Dorobanti nr.191 – Corp Pangrati, Corp Stiri si Sport, Corp Redactional (bloc turn), Corp Studiouri, Corp Ateliere;
- Sediul Moliere din Str.J.B.Moliere nr.2. – Corp Vila, Corp A, Corp B, Corp C;
zilnic, saptamanal si lunar conform caietului de sarcini si a pus la dispozitie materialele din caietul de sarcini conform tabelului anexat cu respectarea cantitatilor solicitate prin caietul de sarcini.

C. Verificări calitative

Comisia a constatat că prestatorul a pus la dispoziţia achizitorului materialele de curăţenie in cantitatile solicitate prin caietul de sarcini pentru servicii de curatenie si igenizare spatii si acestea au fost utilizate in spatiile mentionate mai sus in vederea asigurarii curateniei suprafetelor constatate.

ıterialele puse la dispozite indeplinesc cerintele cantitative si calitative din caietul de sarcini:

1. prestatorul a efectuat curatenia si igenizarea spatiilor descrise mai sus, conform cerinţelor din caietul de sarcini;
2. a asigurat continuitatea aprovizionarii cu produse si materiale de curatenie si igenizare,
3. nu au fost incidente de furnizare materiale pe perioada 20.09 – 19.10.2022,
4. prestatorul a furnizat serviciile conform contractului de furnizare.

În perioada 20.09 – 19.10.2022 membrii comisiei au verificat prin sondaj respectarea condiţiilor din caietul de sarcini SRTv 101811/23.06.2022, a Contractului privind prestarea de servicii de curatenie – nr.63333 din data de 20.09.2022, privind graficul de curăţenie pentru spaţiile din sediile SRTv se constata ca personalul se afla in locatiile aferente.

III. Concluzii

Pe baza constatărilor și concluziilor consemnate mai sus, comisia de recepție în majoritate de păreri hotărăște:

Admiterea recepției cantitative și calitative a serviciilor de curatenie si igenizare spatii prestate în perioada 20.09 – 19.10.2022, care corespund cu prevederile Contractului privind prestarea de servicii de curatenie nr.63.333 din data de 20.09.2022.

Comisia de recepție SRTv NR.1:

Membrii comisiei	Numele și prenumele	Functia	Locul de munca	Semnătura
		inginer	Serv.Logistica	
		contabil	Serv.Logistica	

ORDIN DE PLATA

Nr. 3392 PLATITI 170.831,70 LEI , adică

unasutasaptezecimiioptsutetreizecisiunulei,70bani

PLATITOR SOCIETATEA ROMANA DE TELEVIZIU

Cod de identificare fiscală 8468440 **Adresa** BUCURESTI SECTOR 1 CALEA DOROBANTILOR NR 191

Cod IBAN plătitor RO94TREZ23A675000550118X **Codul BIC** TREZROBU

De la TREZORERIA STATULUI

Angajament : Cod AAAG9PS2SDP Indicator AAB Cod program 0000000000

BENEFICIAR CRIBO CLEAN SERVICES SRL

Cod de identificare fiscală 26520295

Cod IBAN beneficiar RO83TREZ7035069XXX021862 **Codul BIC** TREZROBU

La Trezorerie operativa Sector 3

Nr.de evidentă a plătii pt. Decizie de impunere/ PV

Reprezentând :

FC 1599/20.10.2022 SERV CURATENIE 20.09-19.10.2022

(10431)

Primirea/ Acceptarea _____

Semnătura _____ L.S.

Tipul transferului NORMAL ☐ URGENT ☐

Data emiterii 29/11/2022

Semnătura plătitorului si Stampila

Data debitării _____ EXP. ☐

v. 2019

E.L. Nr 102041/21.11.2022

PROCES-VERBAL

de recepție cantitativă și calitativă pentru servicii de curatenie si igenizare spatii

Temeiul legal

- Legea nr. 500/2002 art.52 alin.5 cu modificările ulterioare
- OMFP nr. 2634/05.11.2015 privind documentele financiar-contabile cu modificările ulterioare
- OMFP nr. 1792/2002 cu modificările ulterioare
- Legea 82/1991 republicată cu modificările ulterioare

I. Date generale

1. Comisia de recepție constituită prin decizia Preşedintelui Director General nr. J63/06.04.2021, a fost convocată la data de 21.11.2022 pentru a proceda la recepția cantitativă și calitativă a serviciilor de curatenie si igenizare spatii furnizate de S.C. CRIBO CLEAN SERVICES S.R.L. Bucuresti, în perioada 20.10 – 19.11.2022 în baza contractului privind prestarea de Servicii de curatenie nr.63.333/20.09.2022;
2. Comisia și-a desfășurat activitatea în data de 21.11.2022 in intervalul orar 12.00 – 14.00 .
3. Valoarea serviciului prestat, supus receptiei, este de 170.831,70 lei, conform facturii nr. 1603 din data 21.11.2022.

II. Constatări

A. Cu privire la documentația tehnico-economică necesară la recepția cantitativă și calitativă a serviciilor de curatenie în perioada 20.10 – 19.11.2022, comisia de recepție a studiat următoarele documente :

a) Contractul privind prestarea de Servicii de curatenie nr.63333/20.09.2022;
b) Caietul de sarcini nr. SRTv 101811/23.06.2022;
c) Oferta tehnica;
d) Oferta financiara;
e) Scrisoarea de garantie privind buna executie a contractului nr.202210251WIZ din 18.10.2022
f) Lista personalului si distribuirea personalului conform Pct.11.2.3 din contractu nr. 63.333/20.09.2022;
g) Procesul verbal din data de 18.11.2022 privind prezenta personalului.

Comisia de recepție constata ca s-au respectat prevederile art.11.2.3. si 18 din contract – toate documentele predate au fost verificate si in consecinta consideră că actele prezentate sunt suficiente pentru aprecierea cantității și calității serviciilor de curatenie furnizate de S.C. CRIBO CLEAN SERVICE S.R.L. Bucuresti la cele doua sedii în perioada 20.10 – 19.11.2022.

B. Verificări cantitative

În perioada 20.10 – 19.11.2022 comisia de recepţie constată că s-au efectuat servicii de curatenie si igenizare in spatiile S.R.Tv din sediile:
- Sediul Central - Calea Dorobanti nr.191 – Corp Pangrati, Corp Stiri si Sport, Corp Redactional (bloc turn), Corp Studiouri, Corp Ateliere;
- Sediul Moliere din Str.J.B.Moliere nr.2. – Corp Vila, Corp A, Corp B, Corp C;

zilnic, saptamanal si lunar conform caietului de sarcini si a pus la dispozitie materialele din caietul de sarcini conform tabelului anexat cu respectarea cantitatilor solicitate prin caietul de sarcini.

C. Verificări calitative

Comisia a constatat că prestatorul a pus la dispoziţia achizitorului materialele de curăţenie in cantitatile solicitate prin caietul de sarcini pentru servicii de curatenie si igenizare spatii si acestea au fost utilizate in spatiile mentionate mai sus in vederea asigurarii curateniei suprafetelor constatate.

materialele puse la dispozite indeplinesc cerintele cantitative si calitative din caietul de sarcini:

1. prestatorul a efectuat curatenia si igenizarea spatiilor descrise mai sus, conform cerinţelor din caietul de sarcini;
2. a asigurat continuitatea aprovizionarii cu produse si materiale de curatenie si igenizare,
3. nu au fost incidente de furnizare materiale pe perioada 20.10 – 19.11.2022,
4. prestatorul a furnizat serviciile conform contractului de furnizare.

În perioada 20.10 – 19.11.2022 membrii comisiei au verificat prin sondaj respectarea condiţiilor din caietul de sarcini SRTv 101811/23.06.2022, a Contractului privind prestarea de servicii de curatenie – nr.63333 din data de 20.09.2022, privind graficul de curăţenie pentru spaţiile din sediile SRTv se constata ca personalul se afla in locatiile aferente.

III. Concluzii

Pe baza constatărilor și concluziilor consemnate mai sus, comisia de recepție în majoritate de păreri hotărăște:

Admiterea recepției cantitative și calitative a serviciilor de curatenie si igenizare spatii prestate în perioada 20.10 – 19.11.2022, care corespund cu prevederile Contractului privind prestarea de servicii de curatenie nr.63.333 din data de 20.09.2022.

Comisia de recepție SRTv NR.1:

Membrii comisiei	Numele și prenumele	Functia	Locul de munca	Semnătura
		inginer	Serv.Logistica	
		contabil	Serv.Logistica	

ORDIN DE PLATA

Nr. 3565 PLATITI 170.831,70 LEI, adică

unasutasaptezecimiioptsutetreizecisiunulei,70bani

PLATITOR: SOCIETATEA ROMANA DE TELEVIZIU

Cod de identificare fiscală: 8468440

Adresa: BUCURESTI SECTOR 1 CALEA DOROBANTILOR NR 191

Cod IBAN plătitor: RO94TREZ23A675000550118X

Codul BIC: TREZROBU

De la: TREZORERIA STATULUI

Angajament: Cod AAAG9PS2SDP | Indicator AAB | Cod program 0000000000

BENEFICIAR: CRIBO CLEAN SERVICES SRL

Cod de identificare fiscală: 26520295

Cod IBAN beneficiar: RO83TREZ7035069XXX021862

Codul BIC: TREZROBU

Trezorerie operativa Sector 3

Cod de evidentă a plății / Decizie de impunere/ PV:

Reprezentând:

FC 1603/21.11.2022 SERV CURATENIE 20.10-19.11.2022

Primirea/ Acceptarea

Semnătura

L.S.

Tipul transferului: NORMAL / URGENT

Data emiterii: 19/12/2022

Semnătura plătitorului si Stampila

Data debitării

EXP.

v. 2019

SOCIETATEA ROMÂNĂ SRT DIREC ECONO 1 ROMÂ

L.S.

Unitatea SRTV
PROCES-VERBAL 46 -10.10.2022
de recepție cantitativă și calitativă a mijloacelor fixe: **51294;51295; 51296.**

Unitatea SRTV					Proces-verbal de recepție cantitativă și calitativă a mijloacelor fixe			
Denumire	Document				Cod primitor	Cod debitor		Cod creditor
	Număr	Data						
		zi	lună	an		S	A	
1	2	10	10	2022	6	7	8	9

Comisia de recepție constituită conform deciziei PDG 174 din 12 09 2022.
Am procedat la recepția cantitativă și calitativă a echipamentelor furnizate de SEVEN SYS GRUP SRL
Mijloacele fixe și caracteristicile tehnice :

1. DIPOZITIV WIRELESS PENTRU CAMERE DE PRODUCTIE sn: 1466 INV: 51294
   SISTEM CONTROL PARAMETRI CAMERA RM-W700
2. DIPOZITIV WIRELESS PENTRU CAMERE DE PRODUCTIE sn: 1467 INV: 51295
   SISTEM CONTROL PARAMETRI CAMERA RM-W700
3. DIPOZITIV WIRELESS PENTRU CAMERE DE PRODUCTIE sn: 1468 INV: 51296
   SISTEM CONTROL PARAMETRI CAMERA RM-W700

Comisia și-a desfășurat activitatea în intervalul 10.10.2022
Valoarea mijloacelor fixe este de 118.416,90 inclusiv TVA, conform facturii seria SSG nr. 0504 din data 10.10.2022
Comisia de recepție a studiat CONTR. 32070/30.09.2022 , caietul de sarcini aferent contractului ,oferta tehnica si consideră că actele prezentate sunt suficiente pentru aprecierea cantității și calității mijloacelor fixe, conform documentelor contractuale și a dispus începerea recepției.
Au fost prezentate echipamentele si accesoriile in 6 cutii .
Ambalajele in care se regăsesc echipamentele nu sunt deformate și nu prezintă urme de desfacere.
Au fost deschise toate cutiile pentru a se verifica dacă echipamentele livrate corespund cu modelele din oferta tehnica , respectiv, dacă se regăsesc toate accesoriile cerute în specificațiile tehnice si s-a procedat la verificarea functionala a fiecarui aparat si reper in parte.
În urma verificărilor, în cele 6 cutii se regăsesc toate echipamentele si accesoriile .
Verificări cantitative:
S-au identificat și preluat toate echipamentele conform punctelor 1-3 cu seriile conforme care se regăsesc în certificatul de calitate si garanție.
Comisia a constatat că s-au livrat toate echipamentele si accesoriile aferente CONTR.32070/30.09.2022
S-au predat comisiei de recepție următoarele documente:
- factura în original;
- avizul de însoțire a mărfii ;
- certificatul de calitate si garanție ;
- declaratie de conformitate .

Verificări calitative:
S-au efectuat verificări tehnice în vederea respectării încadrării în parametrii tehnici și de funcționare a echipamentelor livrate, corespunzătoare ofertei tehnice depuse, astfel: accesoriile au fost montate pe echipamente ,au fost alimentate electric si s-au facut probe functionale.
Comisia constata ca echipamentele si accesoriile au fost asamblate la sediul central TVR ,in configuratia solicitata, echipamentele au fost puse in functiune si s-au facut teste de utilizare reala.
În urma verificărilor și testelor efectuate, comisia constată că echipamentele îndeplinesc cerințele din documentație tehnica.
Durata de amortizare a mijloacelor fixe 51294;51295; 51296, este de 48 luni.
Conform certificatului de calitate si garantie, începând cu data de 10.10. 2022 furnizorul, SEVEN SYS GRUP SRL. asigură garanția echipamentelor pe o perioadă de 24 LUNI.
Probele efectuate si rezultatul lor:
Toate echipamentele au fost verificate ,sunt functionale si sunt configurate conform contractului 32070/30 09 2022 .
Verificarea functionarii echipamentelor in timpul probelor s-a facut de catre comisia de receptie.
Concluziile comisiei: ECHIPAMENTELE AU FOST TESTATE SI SUNT IN BUNA STARE DE FUNCTIONARE.
Pe baza constatărilor și concluziilor consemnate mai sus, comisia de recepție, în unanimitate hotărăște: admiterea recepției cantitative și calitative a mijloacelor fixe , care sunt conforme cu prevederile contractului 32070/30 09 2022.

Prezentul proces-verbal conține 4 file, care fac parte integrantă din cuprinsul lui și a fost încheiat astăzi 10.10.2022 în 2 exemplare originale

Nr. Crt	Caracteristici tehnice caiet sarcini	Caracteristici tehnice ofertate	Caracteristici tehnice livrate	Conform
1	Emitator si receptor destinat semnalului video SDI HD furnizat de camera video	A. Sistem emitator-receptor de semnal video HD-SDI model SWIT FLOW 2000, 3 bucati, cu urmatoarele specificatii:	**A. Sistem emitator-receptor de semnal video HD-SDI model SWIT FLOW 2000, 3 bucati, cu urmatoarele specificatii:**	DA
2	Tipul semnalului video la intrarea in emitator 3G/HD-SDI, cu conector BNC	Semnal video intrare emitator: 1 x HD/SDI 3G conector BNC si 1x HDMI 1.3	Semnal video intrare emitator: 1 x HD/SDI 3G conector BNC si 1x HDMI 1.3	DA
3	Tipul semnalului video la iesirea din receptor 3G/HD-SDI, cu conector BNC	Semnal video intrare emitator: 1 x HD/SDI 3G conector BNC si 1x HDMI 1.3	Semnal video intrare emitator: 1 x HD/SDI 3G conector BNC si 1x HDMI 1.3	DA
4	Formate ale semnalului video acceptate 1080p60, 1080p59.94, 1080p50, 1080p23.98, 1080p24; 1080p25, 1080p29.97, 1080p30, 1080psf23.98, 1080psf24, 1080i60, 1080i59.94, 1080i50, 720p60, 720p59.94, 720p50.	Formate acceptate: SDI & HDMI: 1080p60, 1080p59.94, 1080p50 1080p23.98, 1080p24; 1080p25, 1080p29.97, 1080p30; 1080psf23.98, 1080psf24 1080i60, 1080i59.94, 1080i50; 720p60, 720p59.94, 720p50	Formate acceptate: SDI & HDMI: 1080p60, 1080p59.94, 1080p50 1080p23.98, 1080p24; 1080p25, 1080p29.97, 1080p30; 1080psf23.98, 1080psf24 1080i60, 1080i59.94, 1080i50; 720p60, 720p59.94, 720p50	DA
5	Plaja de frecventa folosota de emitator/receptor 5.17GHz-5.69GHz si 5.75GHz-5.83GHz	Banda frecventa transmisie: 5.17GHz-5.69GHz si 5.75GHz-5.83GHz benzi fara licenta	Banda frecventa transmisie: 5.17GHz-5.69GHz si 5.75GHz-5.83GHz benzi fara licenta	DA
6	Tipuri de modulatie RF utilizata OFDM 16QAM, 64QAM, QPSK, BPSK	Modulatie RF: OFDM 16QAM, 64QAM, QPSK, BPSK	Modulatie RF: OFDM 16QAM, 64QAM, QPSK, BPSK	DA
7	Puterea RF a emitatorului mai mare de 125mW	Putere RF: 128mW	Putere RF: 128mW	DA
8	Distanta de transmisie mai mult de 550m in linie dreapta, fara obstacole	Distanta de transmisie in camp deschis, fara obstacole: cca 600m	Distanta de transmisie in camp deschis, fara obstacole: 600m	DA
9	Puterea consumata nu mai mare de 10W	Alimentare: DC 7-34V consum max 8W, atat la emitator cat si la receptor	Alimentare: DC 7-34V consum 8W, atat la emitator cat si la receptor	DA
10	Dimensiunile maxim acceptate ale emitatorului 70×110×30 (mm)	Dimensiuni emitator: 66×106.5×24.7 (mm) greutate 236g	Dimensiuni emitator: 66×106.5×24.7 (mm) greutate 236g	DA
11	Dimensiunile maxim acceptate ale receptorului 110×70×30 (mm)	Dimensiuni receptor: 106.5×66×24.7 (mm) greutate 245g	Dimensiuni receptor: 106.5×66×24.7 (mm) greutate 245g	DA
12	Plaja temperaturii de lucru 0°C - +40°C	Gama temperaturi de lucru: 0°C - +40°C	Gama temperaturi de lucru: 0°C - +40°C	DA
13	Subsistemul va cuprinde toate accesoriile de fixare pe timpul operarii pentru emitator pe camera si pentru recepror pe stativ	Pachetul contine un adaptor pentru fixare tip "cold shoe" pe camera a emitatorului.	Pachetul contine un adaptor pentru fixare tip "cold shoe" pe cameră a emitatorului.	DA
14	Subsistemul va beneficia de o cutie de transport din plastic	Cutie de transport cu burete decupat dupa forma echipamentului	Cutie de transport cu burete decupat dupa forma echipamentului	DA
15	Unitate de control fara fir a parametrilor camerei video (diafragma, master black, colorimetrie, shutter, gain etc). Se foloseste pentru a putea opera din car sau studio functiile camerei video fara a utiliza un cablu de conexiune	B. Unitate de control wireless model Seven Sys Grup RM-W700, 3 bucati. Sistemul consta in urmatoarele module: 1. Pupitru (Remote) RM-W700 2. Sursa alimentare 9V 3. Modem radio ISM 868MHz	**B. Unitate de control wireless model Seven Sys Grup RM-W700, 3 bucati.** Sistemul consta in urmatoarele module: 1. Pupitru (Remote) RM-W700 2. Sursa alimentare 9V 3. Modem radio ISM 868MHz	DA

	cu camera	4. Modul adaptor de camera	4. Modul adaptor de camera	
16	Panou control (de tip RCP) se monteaza in car/studio, sursa alimentare panou control, modem radio pentru transmisia/receptia parametrilor (se monteaza in platoul de filmare), modul adaptor de camera video pentru transmisia/receptia parametrilor (se monteaza pe camera);	Pupitrul se va instala in car, alaturi de celelalte unitati de control diafragme impreuna cu sursa sa de alimentare; modemul si adaptorul de camera se instaleaza in platou, adaptorul de camera fiind prevazut cu sistem de fixare pe camera. Acesta se conecteaza la camera prin mufa pecializata "Remote" de pe camera, de 8 pini, comunicatie RS422.	Pupitrul se va instala in car, alaturi de celelalte unitati de control diafragme impreuna cu sursa sa de alimentare; modemul si adaptorul de camera se instaleaza in platou, adaptorul de camera fiind prevazut cu sistem de fixare pe camera. Acesta se conecteaza la camera prin mufa pecializata "Remote" de pe camera, de 8 pini, comunicatie RS422	DA
17	Prin intermediul panoului de control pot fi modificati urmatorii parametrii: control diafragma (manual si auto), master black, colorimetrie red-black, blue-black, red-white, blue-white, gamma, detail, shutter, gain (3 moduri low, med, high), taste pentru AWB, preset, white A, white B	a. Unitate control - functii Control diafragma – manual dar si buton auto Master Black Culori – Red-Black, Blue-Black Red-White, Blue-White Gamma Detail Shutter Gain (3 moduri – Low, Med, High) Butoane Auto-White, Preset, White-A, White-B Comutator bare-imagine Buton REC	a. **Unitate control** - functii Control diafragma – manual dar si buton auto Master Black Culori – Red-Black, Blue-Black Red-White, Blue-White Gamma Detail Shutter Gain (3 moduri – Low, Med, High) Butoane Auto-White, Preset, White-A, White-B Comutator bare-imagine Buton REC	DA
18	Panoul de control va dispune de un ecran pentru vizualizarea parametrilor	Unitatea de control dispune de un ecran OLED grafic de 2.5" pentru vizualizarea parametrilor. Butoanele sunt cu indicatie luminoasa LED. Se livreaza si o sursa de alimentare de 230V/9V 1A.	Unitatea de control dispune de un ecran OLED grafic de 2.5" pentru vizualizarea parametrilor. Butoanele sunt cu indicatie luminoasa LED. S-a livrat si o sursa de alimentare de 230V/9V 1A.	DA
19	Sistemul radio de transmisie va folosi frecventa de 868MHz, banda ISM, performanta acestuia sa fie mai mare de 550m	b. Sistem radio Frecventa: 868MHz, banda ISM Performanta: raza maxima 600m in linie dreapta, camp deschis	b. **Sistem radio** Frecventa: 868MHz, banda ISM Performanta: raza 600m in linie dreapta, camp deschis	DA
20	Subsistemul va cuprinde toate accesoriile de fixare pe timpul operarii pentru emitator pe camera si pentru recepror pe stativ	c. Adaptor camera Se alimenteaza din camera prin conectorul "Remote" de 8 pini (DC 10-30V) si se fixeaza pe camera pe talpa tip "cold shoe" cu adaptorul inclus in pachetul sistemului.	c. **Adaptor camera** Se alimenteaza din camera prin conectorul "Remote" de 8 pini (DC 10-30V) si se fixeaza pe camera pe talpa tip "cold shoe" cu adaptorul inclus in pachetul sistemului.	DA
21	Subsistemul va beneficia de 2 tamburi cu cablu unul de 100m si unul de 150m, cablurile fiind nesesare conectarii panoului de control la modulul radio	d. Cablu Intre unitatea de control care sta la operatorul de colorimetrie, in regie/car si modem, care se instaleaza in platou se foloseste un cablu de date. Se vor livra 2 astfel de cabluri pe mosoare, unul de 100m si al doilea de 150m.	d. **Cablu** Intre unitatea de control care sta la operatorul de colorimetrie, in regie/car si modem, care se instaleaza in platou se foloseste un cablu de date. S-au livrat 2 astfel de cabluri pe mosoare, unul de 100m si al doilea de 150m.	DA
22	Subsistemul va fi livrat intr-o cutie de transport din plastic	e. Cutie de transport Sistemul va fi livrat intr-o cutie pentru transport in care se va pune tot sistemul mai putin cele 2 mosoare de cablu.	e. **Cutie de transport** Sistemul s-a livrat intr-o cutie pentru transport in care se va pune tot sistemul mai putin cele 2 mosoare de cablu.	DA
23	Termen de garantie minim 2 ani	Produsele beneficiaza de 2 ani de perioada de garantie din momentul semnarii fara obiectiuni a procesului verbal de receptie.	**Termen de garantie : 2 ani**	DA

24	Echipamentele vor fi predate la, sediul SRTV,Calea Dorobanţilor nr 191,sector 1 Bucureşti.	Sistemele vor fi livrate la sediul Televiziunii Romane din Calea Dorobantilor 191, sector 1, Bucuresti.	Sistemele s-au livrat la sediul Televiziunii Romane din Calea Dorobantilor 191, sector 1, Bucuresti.	DA

Comisia de recepţie

Numele şi prenumele	Semnătura

ORDIN DE PLATA

Nr. 3314 PLATITI 118.416,90 LEI , adică

unasutaoptsprezecemiipatrusutesasesprezecelei,90bani

ATITOR SOCIETATEA ROMANA DE TELEVIZIU

d de identificare fiscală 8468440 Adresa

BUCURESTI SECTOR 1 CALEA DOROBANTILOR NR 191

Codul BIC

d IBAN ditor RO95TREZ23A675000550112X TREZROBU

a TREZORERIA STATULUI

ajament : Cod AAAHK25586H Indicator AAB Cod program 0000000000

Primirea/ Acceptarea _____ L.S.

Semnătura _____

NEFICIAR SEVEN SYS GRUP SRL

Tipul transferului NORMAL URGENT

d de identificare fiscală 14585746 Codul BIC

d IBAN eficiar RO23TREZ4215069XXX014042 TREZROBU

Trezorerie operativa Ilfov

de evidentă a plătii Decizie de impunere/ PV

Data emiterii 14/11/2022

Reprezentând :

FACT 0504/10.10.2022 ACHIZ ECHIP PLAN DE INVESTITII UIT ANCOM

Semnătura plătitorului si Stampila

EXP.

Data debitării

v. 2019

425)

Unitatea SRTV
PROCES-VERBAL NR 45 / 10.10.2022
de recepție cantitativă și calitativă a mijloacelor fixe nr. **51289;51290;51291; 51292; 51293.**

Unitatea					Proces-verbal de recepție cantitativă și calitativă a mijlocului fix			
Denumire	Document				Cod primitor	Cod debitor		Cod creditor
	Număr	Data						
		zi	lună	an		S	A	
1	2	10	10	2022				

Comisia de recepție constituită conform Deciziei PDG nr. J174 din 12.09.2022.
Am procedat la recepția cantitativă și calitativă a mijloacelor fixe furnizate de ZEEDO MEDIA SRL
Mijloacele fixe și caracteristicile tehnice :

1. MIXER AUDIO DIGITAL CU 31 FADERE DIGICO TIP S 31 SN: 2022361710 INV: 51289
2. MIXER AUDIO DIGITAL CU 21 FADERE DIGICO TIP S 21 SN: 2022582055 INV: 51290
   - CUTIE TRANSPORT DIGICO FC-S21 (FLIGHT CASE)
3. MIXER AUDIO DIGITAL CU 21 FADERE DIGICO TIP S 21 SN: 2022582056 INV: 51291
   - CUTIE TRANSPORT DIGICO FC-S21 (FLIGHT CASE)
4. STAGEBOX DIGITAL DIGICO TIP D-RACK TIP 2P SN: 2022331156 INV: 51292
   - CABLU CAT6 PRX 656 70M
   - FLIGHTCASE 10 U RACK
5. STAGEBOX DIGITAL DIGICO TIP D-RACK TIP 2P SN: 2022331157 INV: 51293
   - CABLU CAT6 PRX 656 70M
   - FLIGHTCASE 10 U RACK

Comisia și-a desfășurat activitatea în intervalul 10.10.2022.
Valoarea mijloacelor fixe este de 256.297,44 lei , inclusiv TVA, conform facturii ZED106931 din data 10.10.2022 .
Comisia de recepție a studiat contractul nr 32069/30.09.2022 și consideră că actele prezentate sunt suficiente pentru aprecierea cantității și calității mijloacelor fixe, conform documentelor contractuale și a dispus începerea recepției.
Au fost prezentate echipamentele ambalate in 11 cutii.
Ambalajele în care se regăsesc echipamentele nu sunt deformate și nu prezintă urme de desfacere.
Au fost deschise toate cutiile pentru a se verifica dacă echipamentele livrate corespund cu modelele din oferta tehnică, respectiv, dacă se regăsesc toate accesoriile cerute în specificațiile tehnice si s-a procedat la verificarea functionala a fiecarui aparat si reper in parte .
In urma verificărilor, în cele 11 cutii se regăsesc toate echipamentele si accesoriile.
Verificări cantitative:
S-au identificat și preluat toate echipamentele aferente punctului 1..5 cu seriile conforme care se regăsesc în certificatul de garantie.
Comisia a constatat că s-au livrat toate echipamentele si accesoriile aferente contractului nr 32069/30.09.2022.
S-au predat comisiei de recepție următoarele documente:
-factura în original;
-certificatul de garanție;
-declaratie de conformitate
Verificări calitative:
S-au efectuat verificări tehnice in vederea respectarii incadrarii in parametri tehnici și de functionare a echipamentelor livrate corespunzatoare ofertei tehnice depuse astfel : accesoriile au fost montate pe echipamente,au fost alimentate electric si s-au facut probe functionale.
Comisia constata ca echipamentele si accesoriile au fost asamblate la sediul central TVR , in configuratia solicitata , echipamentele au fost puse in functiune si s-au facut teste de utilizare reala.
In urma verificarilor si testelor efectuate ,comisia constata ca echipamentele indeplinesc cerintele din documentatia tehnica.
Durata de amortizare a mijloacelor fixe 51289;51290;51291; 51292; 51293, este de 48 luni.
Conform certificatului de calitate si garantie ,incepand cu data de 10.10.2022 furnizorul ZEEDO MEDIA SRL asigura garantia echipamentelor pe o perioada de 24 LUNI.

Probele efectuate si rezultatul lor :
Toate echipamentele au fost verificate ,sunt functionale si sunt configurate conform contractului nr 32069/30.09.2022.
Verificarea functionarii echipamentului in timpul probelor s-a facut de catre comisia de receptie .
Concluziile comisiei : ECHIPAMENTELE AU FOST TESTATE SI SUNT IN BUNA STARE DE FUNCTIONARE.
Pe baza constatărilor și concluziilor consemnate mai sus, comisia de recepție, în unanimitate hotărăște: admiterea recepției cantitative și calitative a mijloacelor fixe , care sunt conforme cu prevederile contractului nr 32069/30.09.2022..
Prezentul proces-verbal conține 7 file, care fac parte integrantă din cuprinsul lui și a fost încheiat astăzi în 2 exemplare originale.

Nr. Crt.	Caracteristici tehnice caiet sarcini	Caracteristici tehnice ofertate	Caracteristici tehnice livrate	Conform
1	Specificatie tehnica Mixerele vor avea urmatoarele configuratii functionale: **1.Mixer audio digital cu minim 31 fadere – 1 buc** **având următoarele caracteristici:**	Specificatie tehnica Mixerele vor avea urmatoarele configuratii functionale: **1.Mixer audio digital cu 31 fadere – 1 buc** **având următoarele caracteristici:**	**1.Mixer audio digital cu 31 fadere – 1 buc** **cu următoarele caracteristici:**	DA
2	31 fadere motorizate, 100 mm, cu senzor touch pe suprafaţa de control	31 fadere motorizate, 100 mm, cu senzor touch pe suprafaţa de control	31 fadere motorizate, 100 mm, cu senzor touch pe suprafaţa de control	DA
3	•3 ecrane 10" cu control prin atingere	•3 ecrane 10" cu control prin atingere	3 ecrane 10" cu control prin atingere	DA
4	•3 bancuri de lucru (1 ecran + 10 fadere) fiecare cu până la 4 layere a câte 10 canale	•3 bancuri de lucru (1 ecran + 10 fadere) fiecare cu până la 4 layere a câte 10 canale	3 bancuri de lucru (1 ecran + 10 fadere) fiecare cu până la 4 layere a câte 10 canale	DA
5	•Instrument de măsură audio 2x24 LED pentru bus-ul Master sau Solo	•Instrument de măsură audio 2x24 LED pentru bus-ul Master sau Solo	Instrument de măsură audio 2x24 LED pentru bus-ul Master sau Solo	DA
6	•1x priză pentru cască 1/4"	•1x priză pentru cască 1/4"	1x priză pentru cască 1/4"	DA
7	•1x priză pentru cască 3,5mm	•1x priză pentru cască 3,5mm	1x priză pentru cască 3,5mm	DA
8	•1x slot USB2.0	•1x slot USB2.0	1x slot USB2.0	DA
9	•36x rotary controller cu senzor de atingere	•36x rotary controller cu senzor de atingere	36x rotary controller cu senzor de atingere	DA
10	Panoul din spate	Panoul din spate	Panoul din spate	DA
11	1 x sursă de alimentare de la reţeaua 220Vca/50Hz	1 x sursă de alimentare de la reţeaua 220Vca/50Hz	1 x sursă de alimentare de la reţeaua 220Vca/50Hz	DA
12	•24 x Intrări audio XLR simetrice, nivel Mic/Line	•24 x Intrări audio XLR simetrice, nivel Mic/Line	24 x Intrări audio XLR simetrice, nivel Mic/Line	DA
13	•12 x Ieşiri audio XLR simetrice, nivel linie	•12 x Ieşiri audio XLR simetrice, nivel linie	12 x Ieşiri audio XLR simetrice, nivel linie	DA
14	•1 x Intrare audio XLR AES/EBU (2 canale)	•1 x Intrare audio XLR AES/EBU (2 canale)	1 x Intrare audio XLR AES/EBU (2 canale)	DA
15	•1 x Ieşire audio XLR AES/ EBU (2 canale)	•1 x Ieşire audio XLR AES/ EBU (2 canale)	1 x Ieşire audio XLR AES/ EBU (2 canale)	DA
16	•1 x GPI 1/4" Jack	•1 x GPI 1/4" Jack	1 x GPI 1/4" Jack	
17	•1 x GPO 1/4" Jack	•1 x GPO 1/4" Jack	1 x GPO 1/4" Jack	DA
18	•1 x Interfaţă audio MADI USB pentru înregistrare/redare până la 48 canale	•1 x Interfaţă audio MADI USB pentru înregistrare/redare până la 48 canale	1 x Interfaţă audio MADI USB pentru înregistrare/redare până la 48 canale	DA
19	•1 x I/O BNC Word Clock	•1 x I/O BNC Word Clock	1 x I/O BNC Word Clock	DA
20	•1 x port DVI	•1 x port DVI	1 x port DVI	DA

21	2 x porturi Ethernet	2 x porturi Ethernet	2 x porturi Ethernet	DA
22	•2 x sloturi USB 2.0	•2 x sloturi USB 2.0	2 x sloturi USB 2.0	DA
23	•Interfaţă AES I/O	Interfaţă AES I/O	Interfaţă AES I/O	DA
24	o16 Intrări audio (8 perechi) şi 16 ieşiri audio (8 perechi) tip AES3	16 Intrări audio (8 perechi) şi 16 ieşiri audio (8 perechi) tip AES3	16 Intrări audio (8 perechi) şi 16 ieşiri audio (8 perechi) tip AES3	DA
25	2 conectori DB25 mamă	2 conectori DB25 mamă	2 conectori DB25 mamă	DA
26	Convertor de rată de eşantionare (SRC) pe fiecare intrare	Convertor de rată de eşantionare (SRC) pe fiecare intrare	Convertor de rată de eşantionare (SRC) pe fiecare intrare	DA
27	Rată de eşantionare 48kHz sau 96kHz	Rată de eşantionare 48kHz sau 96kHz	Rată de eşantionare 48kHz sau 96kHz	DA
28	Ieşiri sincronizate cu clock-ul mixerului	Ieşiri sincronizate cu clock-ul mixerului	Ieşiri sincronizate cu clock-ul mixerului	DA
29	Part number: DMI-AES sau echivalent	Part number: DMI-AES sau echivalent	Part number: DMI-AES	DA
30	Interfaţă Dante	Interfaţă Dante	Interfaţă Dante	DA
31	Interfaţă dual ă (Primary, Secondary)	Interfaţă dual ă (Primary, Secondary)	Interfaţă dual ă (Primary, Secondary)	DA
32	64 canale intrare şi 64 canale ieşire (48kHz)	64 canale intrare şi 64 canale ieşire (48kHz)	64 canale intrare şi 64 canale ieşire (48kHz)	DA
33	Sau 32 canale intrare şi 32 canale ieşire (96kHz)	Sau 32 canale intrare şi 32 canale ieşire (96kHz)	Sau 32 canale intrare şi 32 canale ieşire (96kHz)	DA
34	2 conectori RJ45	2 conectori RJ45	2 conectori RJ45	DA
35	Mod de funcţionare Switched/Redundant	Mod de funcţionare Switched/Redundant	Mod de funcţionare Switched/Redundant	DA
36	Part number: DMI-DANTE sau echivalent	Part number: DMI-DANTE sau echivalent	Part number: DMI-DANTE	DA
37	Procesarea semnalului audio	Procesarea semnalului audio	Procesarea semnalului audio	DA
38	48 Canale de intrare (Mono sau Stereo)	48 Canale de intrare (Mono sau Stereo)	48 Canale de intrare (Mono sau Stereo)	DA
39	Gain analogic	Gain analogic	Gain analogic	DA
40	Inversare de fază	Inversare de fază	Inversare de fază	DA
41	Gain Tracking	Gain Tracking	Gain Tracking	DA
42	Trim Digital (-40dB ÷ +40dB)	Trim Digital (-40dB ÷ +40dB)	Trim Digital (-40dB ÷ +40dB)	DA
43	Delay reglabil (0ms to 682ms)	Delay reglabil (0ms to 682ms)	Delay reglabil (0ms to 682ms)	DA
44	Filtru HPF/LPF (-24dB/Oct)	Filtru HPF/LPF (-24dB/Oct)	Filtru HPF/LPF (-24dB/Oct)	DA
45	EQ Parametric/Dinamic cu 4 Benzi	EQ Parametric/Dinamic cu 4 Benzi	EQ Parametric/Dinamic cu 4 Benzi	DA
46	DYN 1: Compresor, Compresor Multiband	DYN 1: Compresor, Compresor Multiband	DYN 1: Compresor, Compresor Multiband	DA
47	DYN 2: Compresor cu Side-Chain, Keyed Gate, Ducker	DYN 2: Compresor cu Side-Chain, Keyed Gate, Ducker	DYN 2: Compresor cu Side-Chain, Keyed Gate, Ducker	DA
48	Controlul succesiunii blocurilor EQ/Dyn	Controlul succesiunii blocurilor EQ/Dyn	Controlul succesiunii blocurilor EQ/Dyn	DA
49	2 Puncte Insert per Canal	2 Puncte Insert per Canal	2 Puncte Insert per Canal	DA
50	Mute pe fiecare Canal	Mute pe fiecare Canal	Mute pe fiecare Canal	DA
51	Direct Output (pre-mute, pre-fade, postfade)	Direct Output (pre-mute, pre-fade, postfade)	Direct Output (pre-mute, pre-fade, postfade)	DA
52	Record Send şi Return	Record Send şi Return	Record Send şi Return	DA
53	16 Bus-uri Aux/Sub-Group (mono sau stereo)	16 Bus-uri Aux/Sub-Group (mono sau stereo)	16 Bus-uri Aux/Sub-Group (mono sau stereo)	DA

54	Inversare de fază	Inversare de fază	Inversare de fază	DA
55	Trim digital (-40dB ÷+40dB)	Trim digital (-40dB ÷+40dB)	Trim digital (-40dB ÷+40dB)	DA
56	Delay (0 ms ÷ 682ms)	Delay (0 ms ÷ 682ms)	Delay (0 ms ÷ 682ms)	DA
57	Filtru HPF/LPF (-24dB/Oct)	Filtru HPF/LPF (-24dB/Oct)	Filtru HPF/LPF (-24dB/Oct)	DA
58	EQ Parametric/Dinamic cu 4 benzi	EQ Parametric/Dinamic cu 4 benzi	EQ Parametric/Dinamic cu 4 benzi	DA
59	Dyn 1: Compresor, Compresor Multiband	Dyn 1: Compresor, Compresor Multiband	Dyn 1: Compresor, Compresor Multiband	DA
60	Dyn 2: Compresor cu Side-Chain, Gate, Ducker	Dyn 2: Compresor cu Side-Chain, Gate, Ducker	Dyn 2: Compresor cu Side-Chain, Gate, Ducker	DA
61	Controlul succesiunii blocurilor EQ/Dyn	Controlul succesiunii blocurilor EQ/Dyn	Controlul succesiunii blocurilor EQ/Dyn	DA
62	2 puncte Insert per Canal	2 puncte Insert per Canal	2 puncte Insert per Canal	DA
63	Mute pe fiecare canal	Mute pe fiecare canal	Mute pe fiecare canal	DA
64	Ieşire directă	Ieşire directă	Ieşire directă	DA
65	1 x LR Master Buss	1 x LR Master Buss	1 x LR Master Buss	DA
66	Matrice 10 In x 8 Out cu procesare	Matrice 10 In x 8 Out cu procesare	Matrice 10 In x 8 Out cu procesare	DA
67	10 x Bus-uri Groups	10 x Bus-uri Groups	10 x Bus-uri Groups	DA
68	2 x Solo Buss (Stereo)	2 x Solo Buss (Stereo)	2 x Solo Buss (Stereo)	DA
69	16 x 32-band GEQs	16 x 32-band GEQs	16 x 32-band GEQs	DA
70	8 x Internal Stereo FX Processors	8 x Internal Stereo FX Processors	8 x Internal Stereo FX Processors	DA
71	Reverb	Reverb	Reverb	DA
72	Delay	Delay	Delay	DA
73	Audio Enhancer	Audio Enhancer	Audio Enhancer	DA
74	Chorus	Chorus	Chorus	DA
75	Flanger	Flanger	Flanger	DA
76	Stereo Thicken	Stereo Thicken	Stereo Thicken	DA
77	Dimensiuni 1023 (w) x 586 (d) x 295 (h) mm	Dimensiuni 1023 (w) x 586 (d) x 295 (h) mm	Dimensiuni 1023 (w) x 586 (d) x 295 (h) mm	DA
78	Greutate aprox 25kg	Greutate 25kg	Greutate 25kg	DA
79	Husă de praf	Husă de praf	Husă de praf	DA
80	Part number: SD31 sau echivalent	Part number: DIGICO S31 + DIGICO DMI AES + DIGICO DMI DANTE	Part number: DIGICO S31 + DIGICO DMI AES + DIGICO DMI DANTE	DA
81	**2.Mixer audio digital cu minim 21 fadere – 2 buc**	**2.Mixer audio digital cu 21 fadere – 2 buc**	**2.Mixer audio digital cu 21 fadere – 2 buc**	DA
82	având următoarele caracteristici:	având următoarele caracteristici:	Cu următoarele caracteristici:	DA
83	Suprafaţa de control	Suprafaţa de control	Suprafaţa de control	DA
84	21 fadere motorizate, cu senzor touch pe suprafaţa de control	21 fadere motorizate, cu senzor touch pe suprafaţa de control	21 fadere motorizate, cu senzor touch pe suprafaţa de control	DA
85	2 ecrane 10" cu control prin atingere	2 ecrane de10" cu control prin atingere	2 ecrane de10" cu control prin atingere	DA
86	Instrument de măsură audio 2x24 LED pentru bus-ul Master sau Solo	Instrument de măsură audio 2x24 LED pentru bus-ul Master sau Solo	Instrument de măsură audio 2x24 LED pentru bus-ul Master sau Solo	DA
87	1x priză pentru cască 1/4"	1x priză pentru cască 1/4"	1x priză pentru cască 1/4"	DA
88	1x priză pentru cască 3,5mm	1x priză pentru cască 3,5mm	1x priză pentru cască 3,5mm	DA
89	1x slot USB2.0	1x slot USB2.0	1x slot USB2.0	DA
90	26x rotary controller cu senzor	26x rotary controller cu senzor	26x rotary controller cu senzor	DA

	de atingere	de atingere	de atingere	
91	Panoul din spate	Panoul din spate	Panoul din spate	DA
92	1 x sursă de alimentare de la reţeaua 220Vca/50Hz	1 x sursă de alimentare de la reţeaua 220Vca/50Hz	1 x sursă de alimentare de la reţeaua 220Vca/50Hz	DA
93	24 x Intrări audio XLR simetrice, nivel Mic/Line	24 x Intrări audio XLR simetrice, nivel Mic/Line	24 x Intrări audio XLR simetrice, nivel Mic/Line	DA
94	12 x Ieşiri audio XLR simetrice, nivel linie	12 x Ieşiri audio XLR simetrice, nivel linie	12 x Ieşiri audio XLR simetrice, nivel linie	DA
95	1 x Intrare audio XLR AES/EBU (2 canale)	1 x Intrare audio XLR AES/EBU (2 canale)	1 x Intrare audio XLR AES/EBU (2 canale)	DA
96	1 x Ieşire audio XLR AES/ EBU (2 canale)	1 x Ieşire audio XLR AES/ EBU (2 canale)	1 x Ieşire audio XLR AES/ EBU (2 canale)	DA
97	1 x GPI 1/4" Jack	1 x GPI 1/4" Jack	1 x GPI 1/4" Jack	DA
98	1 x GPO 1/4" Jack	1 x GPO 1/4" Jack	1 x GPO 1/4" Jack	DA
99	1 x Interfaţă audio MADI USB pentru înregistrare/redare până la 48 canale	1 x Interfaţă audio MADI USB pentru înregistrare/redare până la 48 canale	1 x Interfaţă audio MADI USB pentru înregistrare/redare până la 48 canale	DA
100	1 x I/O BNC Word Clock	1 x I/O BNC Word Clock	1 x I/O BNC Word Clock	DA
101	1 x port DVI	1 x port DVI	1 x port DVI	DA
102	2 x porturi Ethernet	2 x porturi Ethernet	2 x porturi Ethernet	DA
103	2 x sloturi USB 2.0	2 x sloturi USB 2.0	2 x sloturi USB 2.0	DA
104	Interfaţă MADI dual CAT5, cu conectare RJ45	Interfaţă MADI dual CAT5, cu conectare RJ45	Interfaţă MADI dual CAT5, cu conectare RJ45	DA
105	64 canale I/O la 48kHz şi 96kHz	64 canale I/O la 48kHz şi 96kHz	64 canale I/O la 48kHz şi 96kHz	DA
106	Compatibilă cu mixerul	Compatibilă cu mixerul	Compatibilă cu mixerul	DA
107	Part number: DMI-MADI C sau echivalent	Part number: DMI-MADI C	Part number: DMI-MADI C	DA
108	Interfaţă MADI dual	Interfaţă MADI dual	Interfaţă MADI dual	DA
109	75Ω Coaxial (BNC) connections	75Ω Coaxial (BNC) connections	75Ω Coaxial (BNC) connections	DA
110	64 canale I/O la 48kHz şi 96kHz	64 canale I/O la 48kHz şi 96kHz	64 canale I/O la 48kHz şi 96kHz	DA
111	Compatibilă Part number: DMI-MADI B sau echivalent	Compatibilă Part number: DMI-MADI B sau echivalent	Compatibilă Part number: DMI-MADI B	DA
112	Procesarea semnalului audio	Procesarea semnalului audio	Procesarea semnalului audio	DA
1	48 Canale de intrare (Mono sau Stereo)	48 Canale de intrare (Mono sau Stereo)	48 Canale de intrare (Mono sau Stereo)	DA
	Gain analogic	Gain analogic	Gain analogic	DA
	Inversare de fază	Inversare de fază	Inversare de fază	DA
	Gain Tracking	Gain Tracking	Gain Tracking	DA
	Trim Digital (-40dB ÷ +40dB)	Trim Digital (-40dB ÷ +40dB)	Trim Digital (-40dB ÷ +40dB)	DA
	Delay reglabil (0ms to 682ms)	Delay reglabil (0ms to 682ms)	Delay reglabil (0ms to 682ms)	DA
	Filtru HPF/LPF (-24dB/Oct)	Filtru HPF/LPF (-24dB/Oct)	Filtru HPF/LPF (-24dB/Oct)	DA
	EQ Parametric/Dinamic cu 4 Benzi	EQ Parametric/Dinamic cu 4 Benzi	EQ Parametric/Dinamic cu 4 Benzi	DA
	DYN 1: Compresor, Compresor Multiband	DYN 1: Compresor, Compresor Multiband	DYN 1: Compresor, Compresor Multiband	DA
	DYN 2: Compresor cu Side-Chain, Keyed Gate, Ducker	DYN 2: Compresor cu Side-Chain, Keyed Gate, Ducker	DYN 2: Compresor cu Side-Chain, Keyed Gate, Ducker	DA
	Controlul succesiunii blocurilor	Controlul succesiunii blocurilor	Controlul succesiunii blocurilor	DA

	EQ/Dyn	EQ/Dyn	EQ/Dyn	
124	2 Puncte Insert per Canal	2 Puncte Insert per Canal	2 Puncte Insert per Canal	DA
125	Mute pe fiecare Canal	Mute pe fiecare Canal	Mute pe fiecare Canal	DA
126	Direct Output (pre-mute, pre-fade, postfade)	Direct Output (pre-mute, pre-fade, postfade)	Direct Output (pre-mute, pre-fade, postfade)	DA
127	Record Send şi Return	Record Send şi Return	Record Send şi Return	DA
128	16 Bus-uri Aux/Sub-Group (mono sau stereo)	16 Bus-uri Aux/Sub-Group (mono sau stereo)	16 Bus-uri Aux/Sub-Group (mono sau stereo)	DA
129	Inversare de fază	Inversare de fază	Inversare de fază	DA
130	Trim digital (-40dB ÷+40dB)	Trim digital (-40dB ÷+40dB)	Trim digital (-40dB ÷+40dB)	DA
131	Delay (0 ms ÷ 682ms)	Delay (0 ms ÷ 682ms)	Delay (0 ms ÷ 682ms)	DA
132	Filtru HPF/LPF (-24dB/Oct)	Filtru HPF/LPF (-24dB/Oct)	Filtru HPF/LPF (-24dB/Oct)	DA
133	EQ Parametric/Dinamic cu 4 benzi	EQ Parametric/Dinamic cu 4 benzi	EQ Parametric/Dinamic cu 4 benzi	DA
134	Dyn 1: Compresor, Compresor Multiband	Dyn 1: Compresor, Compresor Multiband	Dyn 1: Compresor, Compresor Multiband	DA
135	Dyn 2: Compresor cu Side-Chain, Gate, Ducker	Dyn 2: Compresor cu Side-Chain, Gate, Ducker	Dyn 2: Compresor cu Side-Chain, Gate, Ducker	DA
136	Controlul succesiunii blocurilor EQ/Dyn	Controlul succesiunii blocurilor EQ/Dyn	Controlul succesiunii blocurilor EQ/Dyn	DA
137	2 puncte Insert per Canal	2 puncte Insert per Canal	2 puncte Insert per Canal	DA
138	Mute pe fiecare canal	Mute pe fiecare canal	Mute pe fiecare canal	DA
139	Ieşire directă	Ieşire directă	Ieşire directă	DA
140	1 x LR Master Buss	1 x LR Master Buss	1 x LR Master Buss	DA
141	Matrice 10 In x 8 Out cu procesare	Matrice 10 In x 8 Out cu procesare	Matrice 10 In x 8 Out cu procesare	DA
142	10 x Bus-uri Groups	10 x Bus-uri Groups	10 x Bus-uri Groups	DA
143	2 x Solo Buss (Stereo)	2 x Solo Buss (Stereo)	2 x Solo Buss (Stereo)	DA
144	16 x 32-band GEQs	16 x 32-band GEQs	16 x 32-band GEQs	DA
145	8 x Internal Stereo FX Processors	8 x Internal Stereo FX Processors	8 x Internal Stereo FX Processors	DA
146	Reverb	Reverb	Reverb	DA
147	Delay	Delay	Delay	DA
148	Audio Enhancer	Audio Enhancer	Audio Enhancer	DA
149	Chorus	Chorus	Chorus	DA
150	Flanger	Flanger	Flanger	DA
151	Stereo Thicken	Stereo Thicken	Stereo Thicken	DA
152	Dimensiuni 763 (w) x 586 (d) x 295 (h) mm	Dimensiuni 763 (w) x 586 (d) x 295 (h) mm	Dimensiuni 763 (w) x 586 (d) x 295 (h) mm	DA
153	Greutate aprox 19kg	Greutate 19kg	Greutate 19kg	DA
154	Husă de praf	Husă de praf	Husă de praf	DA
155	Part number: S21 sau echivalent	Part number: DIGICO S21 + DMI MADI B + DMI MADI C	Part number: DIGICO S21 + DMI MADI B + DMI MADI C	DA
156	**2.Cutie de transport (flightcase) – 2 buc**	**2.Cutie de transport (flightcase) – 2 buc**	**2.Cutie de transport (flightcase) – 2 buc**	DA
157	având următoarele caracteristici:	având următoarele caracteristici:	cu următoarele caracteristici:	DA
158	Compatibilă cu mixerul de la poz. 1	Compatibilă cu mixerul de la poz. 1 Part number: DIGICO S21 flightcase	Compatibilă cu mixerul de la poz. 1 Part number: DIGICO S21 flightcase	DA
159	**3.Stagebox digital – 2 buc**	**3.Stagebox digital – 2 buc**	**3.Stagebox digital – 2 buc**	DA

160	având următoarele caracteristici:	având următoarele caracteristici:	cu următoarele caracteristici:	DA
161	Compatibil funcţional cu mixerul de la poz. 1	Compatibil funcţional cu mixerul de la poz. 1	Compatibil funcţional cu mixerul de la poz. 1	DA
162	Alimentare redundantă 220Vca/50Hz	Alimentare redundantă 220Vca/50Hz	Alimentare redundantă 220Vca/50Hz	DA
163	Conexiuni	Conexiuni	Conexiuni	DA
164	32 x Intrări audio XLR Mic/Line	32 x Intrări audio XLR Mic/Line	32 x Intrări audio XLR Mic/Line	DA
165	16 x Ieşiri audio XLR Line	16 x Ieşiri audio XLR Line	16 x Ieşiri audio XLR Line	DA
166	1 x MADI RJ45 I/O	1 x MADI RJ45 I/O	1 x MADI RJ45 I/O	DA
167	1 x Port USB 2.0 Tip B	1 x Port USB 2.0 Tip B	1 x Port USB 2.0 Tip B	DA
168	Cablu CAT6, 75m inclus	Cablu CAT6, 75m inclus	Cablu CAT6, 75m inclus	DA
169	Part number: D-Rack sau echivalent	Part number: DIGICO D Rack + D Rack 8 ch line output	Part number: DIGICO D Rack + D Rack 8 ch line output	DA
170	**4.Cablu CAT6 – 2 buc**	**4.Cablu CAT6 – 2 buc**	**4.Cablu CAT6 – 2 buc**	DA
171	având următoarele caracteristici:	având următoarele caracteristici:	cu următoarele caracteristici:	DA
172	Montat pe tambur	Montat pe tambur	Montat pe tambur	DA
173	Flexibil	Flexibil	Flexibil	DA
174	Ecranare individuală pentru fiecare pereche de conductori	Ecranare individuală pentru fiecare pereche de conductori	Ecranare individuală pentru fiecare pereche de conductori	DA
175	Ecranare globală pentru cele patru perechi de conductori	Ecranare globală pentru cele patru perechi de conductori	Ecranare globală pentru cele patru perechi de conductori	DA
176	Conectori compatibili cu Stagebox-ul de la poz. 3 şi mixerul de la poz. 1	Conectori compatibili cu Stagebox-ul de la poz. 3 şi mixerul de la poz. 1	Conectori compatibili cu Stagebox-ul de la poz. 3 şi mixerul de la poz. 1	DA
177	Lungime 70 m	Lungime 70 m	Lungime 70 m	DA
178	Part number: ProCab PRX656/70 sau echivalent	Part number: PRX656/70	Part number: PRX656/70	DA
179	**5.Stagerack 10U – 2 buc**	**5.Stagerack 10U – 2 buc**	**5.Stagerack 10U – 2 buc**	DA
180	având următoarele caracteristici:	având următoarele caracteristici:	cu următoarele caracteristici:	DA
181	Stagerack 10U	Stagerack 10U	Stagerack 10U	DA
182	Shockproof	Shockproof	Shockproof	DA
183	Prevăzut cu roţi prevăzute cu mecanisme de blocare	Prevăzut cu roţi prevăzute cu mecanisme de blocare	Este prevăzut cu roţi prevăzute cu mecanisme de blocare	DA
184	Uşi detaşabile faţă şi spate	Uşi detaşabile faţă şi spate	Uşi detaşabile faţă şi spate	DA
185	**Garanţie minim 2 ani.**	**Garanţie 2 ani.**	**Garanţie 2 ani.**	DA

Comisia de recepţie

Numele si prenumele	S- .atura

ORDIN DE PLATA

Nr. 3307 | PLATITI 256.297,44 | LEI , adică

douasutecincizecisisasemiidouasutenouazecisisaptelei,44bani

PLATITOR: SOCIETATEAROMANADETELEVIZIU

Cod de identificare fiscală: 8468440 | Adresa: BUCURESTISECTOR1CALEADOROBANTILORNR191

Cod IBAN plătitor: RO95TREZ23A675000550112X | Codul BIC: TREZROBU

De la: TREZORERIA STATULUI

Angajament : Cod: AAAHK25586H | Indicator: AAB | Cod program: 0000000000

Primirea/ Acceptarea _____ L.S.

Semnătura _____

BENEFICIAR: ZEEDO MEDIA SRL

Cod de identificare fiscală: 32062869

Cod IBAN beneficiar: RO14TREZ7055069XXX008333 | Codul BIC: TREZROBU

Trezorerie operativa Sector 5

Tipul transferului: NORMAL ☐ URGENT ☐

Nr. de evidentă a plătii / Decizie de impunere/ PV:

Reprezentând :

FC 106931/10.10.2022 ACHIZ ECHIP PLAN INV 2022 UIT ANCOM

Data emiterii: 14/11/2022

Semnătura plătitorului si Stampila

EXP.

Data debitării: ☐

v. 2019

19)

Unitatea SRTV
PROCES-VERBAL 24-26.09.2022
de recepție cantitativă și calitativă a mijloacelor fixe : 50919--51010

Unitatea _____					Proces-verbal de recepție cantitativă și calitativă a mijlocului fix			
Denumire	Document				Cod primitor	Cod debitor		Cod creditor
	Număr	Data				S	A	
		zi	lună	an				
1	2	26	09	2022	6	7	8	9

Comisia de recepție constituită conform Deciziei PDG nr. J 174 din 12.09.2022
Am procedat la recepția cantitativă și calitativă a mijloacelor fixe furnizate de EPSER LTD S.R.L.
Mijlocul fix și caracteristicile tehnice :
1. MONITOR PUBLIC DISPLAY SAMSUNG 24/7 TIP LH55VHTEBGBXEN - 80 BUC.

NR CRT	SERIE	NR. INV
1	ODAQHNJT600023	50919
2	ODAQHNJT600026	50920
3	ODAQHNJT600027	50921
4	ODAQHNJT600028	50922
5	ODAQHNJT600029	50923
6	ODAQHNJT600030	50924
7	ODAQHNJT600031	50925
8	ODAQHNJT700008	50926
9	ODAQHNJT700009	50927
10	ODAQHNJT700010	50928
11	ODAQHNJT700012	50929
12	ODAQHNJT700013	50930
13	ODAQHNJT700014	50931
14	ODAQHNJT700015	50932
15	ODAQHNJT700016	50933
16	ODAQHNJT700017	50934
17	ODAQHNJT700018	50935
18	ODAQHNJT700019	50936
19	ODAQHNJT700020	50937
20	ODAQHNJT700021	50938
21	ODAQHNJT700022	50939
22	ODAQHNJT700023	50940
23	ODAQHNJT700024	50941
24	ODAQHNJT700025	50942
25	ODAQHNJT700026	50943
26	ODAQHNJT700027	50944
27	ODAQHNJT700028	50945
28	ODAQHNJT700029	50946
29	ODAQHNJT700030	50947
30	ODAQHNJT700031	50948
31	ODAQHNJT700032	50949
32	ODAQHNJT700033	50950
33	ODAQHNJT700034	50951
34	ODAQHNJT700035	50952
35	ODAQHNJT700036	50953
36	ODAQHNJT700037	50954
37	ODAQHNJT700038	50955
38	ODAQHNJT700039	50956
39	ODAQHNJT700040	50957
40	ODAQHNJT700041	50958
41	ODAQHNJT700042	50959

42	ODAQHNJT700043	50960
43	ODAQHNJT700044	50961
44	ODAQHNJT700045	50962
45	ODAQHNJT700046	50963
46	ODAQHNJT700047	50964
47	ODAQHNJT700048	50965
48	ODAQHNJT700049	50966
49	ODAQHNJT700062	50967
50	ODAQHNJT700063	50968
51	ODAQHNJT700064	50969
52	ODAQHNJT700065	50970
53	ODAQHNJT700066	50971
54	ODAQHNJT700067	50972
55	ODAQHNJT700068	50973
56	ODAQHNJT700069	50974
57	ODAQHNJT700070	50975
58	ODAQHNJT700071	50976
59	ODAQHNJT700072	50977
60	ODAQHNJT700073	50978
61	ODAQHNJT700074	50979
62	ODAQHNJT700075	50980
63	ODAQHNJT700076	50981
64	ODAQHNJT700078	50982
65	ODAQHNJT700079	50983
66	ODAQHNJT700080	50984
67	ODAQHNJT700081	50985
68	ODAQHNJT700082	50986
69	ODAQHNJT700083	50987
70	ODAQHNJT700084	50988
71	ODAQHNJT700085	50989
72	ODAQHNJT700086	50990
73	ODAQHNJT700087	50991
74	ODAQHNJT700088	50992
75	ODAQHNJT700090	50993
76	ODAQHNJT700091	50994
77	ODAQHNJT700092	50995
78	ODAQHNJT700102	50996
79	ODAQHNJT700103	50997
80	ODAQHNJT700104	50998

2. STATIV VIDEOWALL SUSPENDAT BT8342- CL3X3-55-M200 INV : 50999
STATIV VIDEOWALL SUSPENDAT BT8342- CL3X3-55-M200 INV : 51000
STATIV VIDEOWALL SUSPENDAT BT8342- CL3X3-55-M200 INV : 51001
STATIV VIDEOWALL SUSPENDAT BT8342- CL3X3-55-M200 INV : 51002
3. STATIV VIDEOWALL MOBIL BT8371-3X3/BS INV : 51003
STATIV VIDEOWALL MOBIL BT8371-3X3/BS INV : 51004
STATIV VIDEOWALL MOBIL BT8371-3X3/BS INV : 51005
STATIV VIDEOWALL MOBIL BT8371-3X3/BS INV : 51006
STATIV VIDEOWALL MOBIL BT8371-3X3/BS INV : 51007
STATIV VIDEOWALL MOBIL BT8371-3X3/BS INV : 51008
STATIV VIDEOWALL MOBIL BT8371-3X3/BS INV : 51009
STATIV VIDEOWALL MOBIL BT8371-3X3/BS INV : 51010

Comisia și-a desfășurat activitatea în intervalul 26.09.2022
Valoarea mijloacelor fixe este de 1.260.658,03 lei , inclusiv TVA, conform facturii nr.2022.296 din data 26.09.2022

Comisia de recepție a studiat contractul nr. 32017/22.09.2022,caietul de sarcini aferent contractului,oferta tehnica și consideră că actele prezentate sunt suficiente pentru aprecierea cantității și calității mijloacelor fixe, conform documentelor contractuale și a dispus începerea recepției.

Au fost prezentate produsele ambalate in 92 cutii.

Ambalajele în care se regăsesc echipamentele nu sunt deformate și nu prezintă urme de desfacere.

Au fost deschise toate cutiile pentru a se verifica dacă echipamentele livrate corespund cu modelele din oferta tehnică, respectiv, dacă se regăsesc toate echipamentele si accesoriile cerute în specificațiile tehnice si s-a procedat la verificarea functionala a fiecarui aparat si reper in parte .

In cele 92 cutii se regasesc toate echipamentele si accesoriile .

Verificări cantitative:

S-au identificat si preluat toate echipamentele aferente punctelor 1..3 cu seriile conforme care se regasesc in factura 2022.296 din data 26.09.2022,avizul de insotire a marfii nrEPS296din 23.09.2022,procesul verbal de predare-primire , declaratia de conformitate si certificatul de garantie conform facturii 2022.296 din data 26.09.2022

Comisia a constatat că s-au livrat toate echipamentele si accesoriile aferente contractului nr. 32017/22.09.2022

S-au predat comisiei de recepție următoarele documente:

- factura în original;
- avizul de însoțire a mărfii;
- certificatul de garanție;
- certificatul de conformitate și calitate.

Verificări calitative:

S-au efectuat verificări tehnice în vederea respectării încadrării în parametrii tehnici și de funcționare a echipamentelor livrate, corespunzător ofertei tehnice depuse,astfel:echipamentele au fost alimentate electric si s-au verificat si efectuat probe functionale.

Comisia constată că echipamentele si accesoriile au fost asamblate la PARLAMENT , in configuratia solicitata, echipamentele au fost puse in functiune si s-au facut teste de utilizare reala.

In urma verificarilor si testelor efectuate,comisia constata ca echipamentele indeplinesc cerintele din documentatia tehnica.

Durata de amortizare a mijloacelor fixe 50919--51010, este de 48 luni.

Conform certificatului de garantie , începând cu data de 23.09.2022 furnizorul, EPSER LTD S.R.L., asigură garanția produselor pe o perioadă de 24 LUNI.

Probele efectuate si rezultatul lor:

Toate echipamentele au fost verificate ,sunt functionale si sunt configurate conform contractului nr 32017/22.09.2022.

Verificarea funcționării echipamentelor în timpul probelor s-a făcut de catre comisia de receptie.

Concluziile comisiei: ECHIPAMENTELE AU FOST TESTATE SI SUNT IN BUNA STARE DE FUNCTIONARE

Pe baza constatărilor și concluziilor consemnate mai sus, comisia de recepție, în unanimitate de păreri, hotărăște: admiterea recepției cantitative și calitative a mijloacelor fixe ,care sunt conforme cu prevederile contractului nr. 32017/22.09.2022.

Prezentul proces-verbal conține 6 file care fac parte integrantă din cuprinsul lui și a fost încheiat astăzi in 2 exemplare originale.

Nr. Crt.	Caracteristici tehnice caiet sarcini	Caracteristici tehnice ofertate	Caracteristici tehnice livrate	Conformitate
1	Specificatie tehnica: Video wall suspendat sau cu stativ mobil super slim minim 3x3 monitoare	Specificatie tehnica: Video wall suspendat sau cu stativ mobil super slim minim 3x3 monitoare	Specificatie tehnica: Video wall suspendat sau cu stativ mobil super slim 3x3 monitoare	DA
2	Caracteristici:	Caracteristici:	Caracteristici:	
3	A1 Monitor tip public display 24/7 tip VH55B-E sau echivalent	Monitor tip public display 24/7 tip VH55T-E	Monitor tip public display 24/7 tip VH55T-E	DA
4	Procesor incorporat pentru implementare multi-panel display pentru până la configuratii de 5x5 cu alimentarea video a fiecărui monitor prin buclare DP sau HDMI	Utilizing daisy chain design through DisplayPort 1.2 or HDMI ports enables the display to present UHD content on multiple screens without an external graphic card. Samsung's UHD Signage Player Box streamlines functionality by combining	Utilizing daisy chain design through DisplayPort 1.2 or HDMI ports enables the display to present UHD content on multiple screens without an external graphic card. Samsung's UHD Signage Player Box streamlines functionality by combining	DA

		the media player and content management software.	the media player and content management software.	
5	Fiecare videowall va fi format dintr-un numar de 3x3 monitoare + 1 monitor de rezerva rezultand un numar de 10 monitoare per videowall	Fiecare videowall va fi format dintr-un numar de 3x3 monitoare + 1 monitor de rezerva rezultand un numar de 10 monitoare per videowall	Fiecare videowall este format dintr-un numar de 3x3 monitoare + 1 monitor de rezerva rezultand un numar de 10 monitoare per videowall	DA
6	Diagonala 55 inch	Diagonal Size 55''	Diagonal Size 55''	DA
7	Raport de aspect: 16:9	Rezolutia: 1920x1080(16:9)	Rezolutia: 1920x1080(16:9)	DA
8	Posibilitatea de a functiona in pozitie orizontala sau verticala	Orientation: Landscape / Portrait	Orientation: Landscape / Portrait	DA
9	Distantă B2B (Panel Bezel to Panel Bezel) : 1.74mm	An extreme narrow 1.8mm bezel-to-bezel design creates seamless visual experience	Distantă B2B (Panel Bezel to Panel Bezel) : 1.8mm	DA
10	Tip afisaj: LED IPS	Type: IPS	Type: IPS	DA
11	Rezolutie full HD 1920 x 1080 pixeli	Rezolutia: 1920x1080(16:9)	Rezolutia: 1920x1080(16:9)	DA
12	Contrast: mai mare sau egal cu 1000:1	Contrast Ratio: 1200:1	Contrast Ratio: 1200:1	DA
13	Timp estimat de viata al monitorului:minim 50.000 ore	Life time : 50.000h	Life time : 50.000h	DA
14	Luminozitate: 700c d/m2	Brightness:700nit	Brightness:700nit	DA
15	Unghi vizualizare: 178x178 grade	Viewing Angle(H/V): 178/178	Viewing Angle(H/V): 178/178	DA
16	Timp raspuns: mai mic sau egal de 8 ms	Response Time(G-to-G:) 8ms	Response Time(G-to-G:) 8ms	DA
17	Montura tip VESA 600 x 400	VESA Mount 600*400 mm	VESA Mount 600*400 mm	DA
18	Conexiuni video:	Connectivity:	Conexiuni video:	
19	Display Port 1.2 in/out	Display Port 1.2 in/out	Display Port 1.2 in/out	DA
20	2 x HDMI 2.0	2 x HDMI 2.0	2 x HDMI 2.0	DA
21	DVI-D in	DVI-D in	DVI-D in	DA
22	Conexiune Ethernet RJ45	Conexiune Ethernet RJ45	Conexiune Ethernet RJ45	DA
23	Control extern RS232C in/out	Control extern RS232C in/out	Control extern RS232C in/out	DA

24	Intrari / iesiri audio	Audio Stereo MiniJack Intrari / iesiri	Audio Stereo MiniJack Intrari / iesiri	DA
25	Alimentare 220V / 50HZ	Power Supply AC 100-240V, 50/60HZ	Power Supply AC 100-240V, 50/60HZ	DA
26	Consum max 270W	Max Power Consumption 270W/ Typ: 116W	Power Consumption 270W/ Typ: 116W	DA
27	Cablu DP – DP 2m, Cablu alimentare Telecomanda	Included: Cablu DP – DP 2m, stereo to DB9 cable, Power Cord, Remote Controller, Batteries, External IR, Quick Setup Guide.	Included: Cablu DP – DP 2m, stereo to DB9 cable, Power Cord, Remote Controller, Batteries, External IR, Quick Setup Guide.	DA
28	Garantie 24 de luni	Garantie 24 de luni	Garantie 24 de luni	DA

Comisia de receptie

Numele si prenumele	Semnătura

Unitatea SRTV
PROCES-VERBAL 25-26.09.2022
de recepție cantitativă și calitativă a mijloacelor fixe 51011—51146 ; 51150-51157

Unitatea _____					Proces-verbal de recepție cantitativă și calitativă a mijlocului fix			
Denumire	Document				Cod primitor	Cod debitor		Cod creditor
	Număr	Data						
		zi	lună	an		S	A	
1	2	26	09	2022	6	7	8	9

Comisia de recepție constituită conform Deciziei PDG nr. J 174 din 12.09.2022
Am procedat la recepția cantitativă și calitativă a mijloacelor fixe furnizat de EPSER LTD S.R.L.
Mijlocul fix și caracteristicile tehnice :
1. MONITOR PUBLIC DISPLAY SAMSUNG 24/7 TIP LH55VHTEBGBXEN -136 BUC.

NR CRT	SERIE	NR. INV
1	ODAQHNJT700105	51011
2	ODAQHNJT700106	51012
3	ODAQHNJT700107	51013
4	ODAQHNJT700114	51014
5	ODAQHNJT700115	51015
6	ODAQHNJT700116	51016
7	ODAQHNJT700117	51017
8	ODAQHNJT700118	51018
9	ODAQHNJT700119	51019
10	ODAQHNJT700126	51020
11	ODAQHNJT700127	51021
12	ODAQHNJT700128	51022
13	ODAQHNJT700129	51023
14	ODAQHNJT700130	51024
15	ODAQHNJT700131	51025
16	ODAQHNJT700134	51026
17	ODAQHNJT700135	51027
18	ODAQHNJT700136	51028
19	ODAQHNJT700137	51029
20	ODAQHNJT700138	51030
21	ODAQHNJT700139	51031
22	ODAQHNJT700146	51032
23	ODAQHNJT700147	51033
24	ODAQHNJT700148	51034
25	ODAQHNJT700149	51035
26	ODAQHNJT700150	51036
27	ODAQHNJT700151	51037
28	ODAQHNJT700152	51038
29	ODAQHNJT700153	51039
30	ODAQHNJT700154	51040
31	ODAQHNJT700155	51041
32	ODAQHNJT700156	51042
33	ODAQHNJT700157	51043
34	ODAQHNJT700164	51044
35	ODAQHNJT700165	51045
36	ODAQHNJT700166	51046
37	ODAQHNJT700167	51047
38	ODAQHNJT700168	51048
39	ODAQHNJT700169	51049
40	ODAQHNJT700170	51050
41	ODAQHNJT700171	51051
42	ODAQHNJT700172	51052
43	ODAQHNJT700173	51053

44	ODAQHNJT700174	51054
45	ODAQHNJT700175	51055
46	ODAQHNJT700176	51056
47	ODAQHNJT700177	51057
48	ODAQHNJT700178	51058
49	ODAQHNJT700179	51059
50	ODAQHNJT700180	51060
51	ODAQHNJT700181	51061
52	ODAQHNJT700189	51062
53	ODAQHNJT700190	51063
54	ODAQHNJT700191	51064
55	ODAQHNJT700192	51065
56	ODAQHNJT700193	51066
57	ODAQHNJT700194	51067
58	ODAQHNJT700195	51068
59	ODAQHNJT700196	51069
60	ODAQHNJT700197	51070
61	ODAQHNJT700198	51071
62	ODAQHNJT700199	51072
63	ODAQHNJT700200	51073
64	ODAQHNJT600002	51074
65	ODAQHNJT600003	51075
66	ODAQHNJT600004	51076
67	ODAQHNJT600005	51077
68	ODAQHNJT600006	51078
69	ODAQHNJT600007	51079
70	ODAQHNJT600008	51080
71	ODAQHNJT600009	51081
72	ODAQHNJT600010	51082
73	ODAQHNJT600011	51083
74	ODAQHNJT600012	51084
75	ODAQHNJT600013	51085
76	ODAQHNJT600014	51086
77	ODAQHNJT600015	51087
78	ODAQHNJT600016	51088
79	ODAQHNJT600017	51089
80	ODAQHNJT600018	51090
81	ODAQHNJT600019	51091
82	ODAQHNJT600020	51092
83	ODAQHNJT600021	51093
84	ODAQHNJT600022	51094
85	ODAQHNJT600023	51095
86	ODAQHNJT600024	51096
87	ODAQHNJT600025	51097
88	ODAQHNJT600032	51098
89	ODAQHNJT600033	51099
90	ODAQHNJT600034	51100
91	ODAQHNJT600035	51101
92	ODAQHNJT600036	51102
93	ODAQHNJT600037	51103
94	ODAQHNJT700011	51104
95	ODAQHNJT700050	51105
96	ODAQHNJT700051	51106
97	ODAQHNJT700052	51107
98	ODAQHNJT700053	51108
99	ODAQHNJT700054	51109

100	ODAQHNJT700055	51110
101	ODAQHNJT700056	51111
102	ODAQHNJT700057	51112
103	ODAQHNJT700058	51113
104	ODAQHNJT700059	51114
105	ODAQHNJT700060	51115
106	ODAQHNJT700061	51116
107	ODAQHNJT700100	51117
108	ODAQHNJT700108	51118
109	ODAQHNJT700109	51119
110	ODAQHNJT700110	51120
111	ODAQHNJT700112	51121
112	ODAQHNJT700113	51122
113	ODAQHNJT700120	51123
114	ODAQHNJT700121	51124
115	ODAQHNJT700122	51125
116	ODAQHNJT700124	51126
117	ODAQHNJT700125	51127
118	ODAQHNJT700140	51128
119	ODAQHNJT700141	51129
120	ODAQHNJT700142	51130
121	ODAQHNJT700143	51131
122	ODAQHNJT700144	51132
123	ODAQHNJT700145	51133
124	ODAQHNJT700158	51134
125	ODAQHNJT700159	51135
126	ODAQHNJT700160	51136
127	ODAQHNJT700161	51137
128	ODAQHNJT700162	51138
129	ODAQHNJT700163	51139
130	ODAQHNJT700182	51140
131	ODAQHNJT700183	51141
132	ODAQHNJT700184	51142
133	ODAQHNJT700186	51143
134	ODAQHNJT700187	51144
135	ODAQHNJT700188	51145
136	ODAQHNJT700077	51146

2. STATIV VIDEOWALL MOBIL 4X4 BT8371-L4X4-55-M300/S - 8 BUC- NR INV: 51150-51157

Comisia și-a desfășurat activitatea în intervalul 26.09.2022

Valoarea mijloacelor fixe este de 1.747.421,00 lei , inclusiv TVA, conform facturii nr.2022.297 din data 26.09.2022

Comisia de recepție a studiat contractul nr. 32018/22.09.2022,caietul de sarcini aferent contractului,oferta tehnica și consideră că actele prezentate sunt suficiente pentru aprecierea cantității și calității mijloacelor fixe, conform documentelor contractuale și a dispus începerea recepției.

Au fost prezentate produsele ambalate in 144 cutii.

Ambalajele în care se regăsesc echipamentele nu sunt deformate și nu prezintă urme de desfacere.

Au fost deschise toate cutiile pentru a se verifica dacă echipamentele livrate corespund cu modelele din oferta tehnică, respectiv, dacă se regăsesc toate echipamentele si accesoriile cerute în specificațiile tehnice si s-a procedat la verificarea functionala a fiecarui aparat si reper in parte .

In cele 144 cutii se regasesc toate echipamentele si accesoriile .

Verificări cantitative:

S-au identificat si preluat toate echipamentele aferente punctelor 1..2 cu seriile conforme care se regasesc in factura 2022.297 din data 26.09.2022,avizul de insotire a marfii nr .EPS297 din 23.09.2022,procesul verbal de predare-primire , declaratia de conformitate si certificatul de garantie conform facturii 2022.297 din data 26.09.2022

Comisia a constatat că s-au livrat toate echipamentele si accesoriile aferente contractului nr. 32018/22.09.2022

S-au predat comisiei de recepție următoarele documente:

- factura în original;
- avizul de însoțire a mărfii;
- certificatul de garanție;

- certificatul de conformitate și calitate.

Verificări calitative:

S-au efectuat verificări tehnice în vederea respectării încadrării în parametrii tehnici și de funcționare a echipamentelor livrate, corespunzătoare ofertei tehnice depuse,astfel:echipamentele au fost alimentate electric si s-au verificat si efectuat probe functionale. Comisia constată că echipamentele si accesoriile au fost asamblate la PARLAMENT , in configuratia solicitata, echipamentele au fost puse in functiune si s-au facut teste de utilizare reala.

In urma verificarilor si testelor efectuate,comisia constata ca echipamentele indeplinesc cerintele din documentatia tehnica.

Durata de amortizare a mijloacelor fixe 51011—51146 ; 51150-51157, este de 48 luni.

Conform certificatului de garantie , începând cu data de 23.09.2022 furnizorul, EPSER LTD S.R.L., asigură garanția produselor pe o perioadă de 24 LUNI.

Probele efectuate si rezultatul lor:

Toate echipamentele au fost verificate ,sunt functionale si sunt configurate conform contractului nr 32018/22.09.2022.

Verificarea funcționării echipamentelor în timpul probelor s-a făcut de catre comisia de receptie.

Concluziile comisiei: ECHIPAMENTELE AU FOST TESTATE SI SUNT IN BUNA STARE DE FUNCTIONARE

Pe baza constatărilor și concluziilor consemnate mai sus, comisia de recepție, în unanimitate de păreri, hotărăște: admiterea recepției cantitative și calitative a mijloacelor fixe, care sunt conforme cu prevederile contractului nr. 32018/22.09.2022 .

Prezentul proces-verbal conține 6 file care fac parte integrantă din cuprinsul lui și a fost încheiat astăzi în 2 exemplare originale.

Nr. Crt.	Caracteristici tehnice caiet sarcini	Caracteristici tehnice ofertate	Caracteristici tehnice livrate	Conformitate
1	Specificatie tehnica: Video wall super slim cu stativ mobil 4x4 monitoare	Specificatie tehnica: Video wall super slim cu stativ mobil 4x4 monitoare	Specificatie tehnica: Video wall super slim cu stativ mobil 4x4 monitoare	DA
2	Caracteristici:	Caracteristici:	Caracteristici:	
3	Monitor tip public display 24/7 tip VH55B-E sau echivalent	Monitor tip public display 24/7 tip VH55T-E https://displaysolutions.samsung.com/digital-signage/detail/1763/VH55T-E	Monitor tip public display 24/7 tip VH55T-E	DA
4	Procesor incorporat pentru implementare multi-panel display pentru până la configuratii de 5x5 cu alimentarea video a fiecărui monitor prin buclare DP sau HDMI	Utilizing daisy chain design through DisplayPort 1.2 or HDMI ports enables the display to present UHD content on multiple screens without an external graphic card. Samsung's UHD Signage Player Box streamlines functionality by combining the media player and content management software.	Utilizing daisy chain design through DisplayPort 1.2 or HDMI ports enables the display to present UHD content on multiple screens without an external graphic card. Samsung's UHD Signage Player Box streamlines functionality by combining the media player and content management software.	DA
5	Fiecare videowall va fi format dintr-un numar de 3x3 monitoare + 1 monitor de rezerva rezultand un numar de 10 monitoare per videowall	Fiecare videowall va fi format dintr-un numar de 3x3 monitoare + 1 monitor de rezerva rezultand un numar de 10 monitoare per videowall	Fiecare videowall este format dintr-un numar de 3x3 monitoare + 1 monitor de rezerva rezultand un numar de 10 monitoare per videowall	DA
6	Diagonala 55 inch	Diagonal Size 55''	Diagonal Size 55''	DA
7	Raport de aspect: 16:9	Rezolutia: 1920x1080(16:9)	Rezolutia: 1920x1080(16:9)	DA

8	Posibilitatea de a functiona in pozitie orizontala sau verticala	Orientation: Landscape / Portrait	Orientation: Landscape / Portrait	DA
9	Distantă B2B (Panel Bezel to Panel Bezel) : 1.74mm	An extreme narrow 1.8mm bezel-to-bezel design creates seamless visual experience	An extreme narrow 1.8mm bezel-to-bezel design creates seamless visual experience	DA
10	Tip afisaj: LED IPS	Type: IPS	Type: IPS	DA
11	Rezolutie full HD 1920 x 1080 pixeli	Rezolutia: 1920x1080(16:9)	Rezolutia: 1920x1080(16:9)	DA
12	Contrast: mai mare sau egal cu 1000:1	Contrast Ratio: 1200:1	Contrast Ratio: 1200:1	DA
13	Timp estimat de viata al monitorului:minim 50.000 ore	Life time : 50.000h	Life time : 50.000h	DA
14	Luminozitate: 700c d/m2	Brightness:700nit	Brightness:700nit	DA
15	Unghi vizualizare: 178x178 grade	Viewing Angle(H/V): 178/178	Viewing Angle(H/V): 178/178	DA
16	Timp raspuns: mai mic sau egal de 8 ms	Response Time(G-to-G:) 8ms	Response Time(G-to-G:) 8ms	DA
17	Montura tip VESA 600 x 400	VESA Mount 600*400 mm	VESA Mount 600*400 mm	DA
18	Conexiuni video:	Connectivity:	Conexiuni video:	
19	Display Port 1.2 in/out	Display Port 1.2 in/out	Display Port 1.2 in/out	DA
20	2 x HDMI 2.0	2 x HDMI 2.0	2 x HDMI 2.0	DA
21	DVI-D in	DVI-D in	DVI-D in	DA
22	Conexiune Ethernet RJ45	Conexiune Ethernet RJ45	Conexiune Ethernet RJ45	DA
23	Control extern RS232C in/out	Control extern RS232C in/out	Control extern RS232C in/out	DA
24	Intrari / iesiri audio	Audio Stereo MiniJack Intrari / iesiri	Audio Stereo MiniJack Intrari / iesiri	DA
25	Alimentare 220V / 50HZ	Power Supply AC 100-240V, 50/60HZ	Power Supply AC 100-240V, 50/60HZ	DA
26	Consum max 270W	Max Power Consumption 270W/ Typ: 116W	Power Consumption 270W/ Typ: 116W	DA
27	Cablu DP – DP 2m, Cablu alimentare Telecomanda	Included: Cablu DP – DP 2m, stereo to DB9 cable, Power Cord, Remote Controller, Batteries, External IR, Quick Setup Guide.	Included: Cablu DP – DP 2m, stereo to DB9 cable, Power Cord, Remote Controller, Batteries, External IR, Quick Setup Guide.	DA
28	Stativ VideoWall Mobil	Stativ VideoWall Mobil - BT8371-L4X4-55-M-300/S Mobile videowall stand 4x4 (with lockable wheels) https://www.btechavmounts.com/file/bt8371-3x3-spec-sheet-2021-pdf	Stativ VideoWall Mobil - BT8371-L4X4-55-M-300/S Mobile videowall stand 4x4 (with lockable wheels) https://www.btechavmounts.com/file/bt8371-3x3-spec-sheet-2021-pdf	DA
30	Caracteristici:	Caracteristici:	Caracteristici:	

31	Constructie modulara cu sisteme de prindere care sa permită montarea / demontarea rapida a monitoarelor.	Constructie modulara cu sisteme de prindere care sa permită montarea / demontarea rapida a monitoarelor.	Constructie modulara cu sisteme de prindere care sa permită montarea / demontarea rapida a monitoarelor.	DA
32	Roti cu posibilitate de blocare si rotire la 360 grade	Roti cu posibilitate de blocare si rotire la 360 grade	Roti cu posibilitate de blocare si rotire la 360 grade	DA
33	Suporta greutatea monitoarelor in configuratia ceruta(4X4)	Suporta greutatea monitoarelor in configuratia ceruta (4X4)	Suporta greutatea monitoarelor in configuratia ceruta (4X4)	DA
34	Posibilitate de reglaj a pozitiei monitoarelor pe verticala si orizontala	Posibilitate de reglaj a pozitiei monitoarelor pe verticala si orizontala	Posibilitate de reglaj a pozitiei monitoarelor pe verticala si orizontala	DA
35	Montura tip VESA minim 100X100 mm, maxim 600X400 mm	Montura tip VESA minim 100X100 mm, maxim 600X400 mm	Montura tip VESA 100X100 mm, maxim 600X400 mm	DA
36	Montura VESA predefinita pentru monitoarele de la punctul A1	Montura tip VESA minim 100X100 mm, maxim 600X400 mm	Montura tip VESA 100X100 mm, maxim 600X400 mm	DA
37	Garantie 24 de luni	Garantie 24 de luni	Garantie 24 de luni	DA

Comisia de receptie

Numele si prenumele	Semnătura

282

RDIN DE PLATA

Nr. 3036 PLATITI 3.008.079,03 LEI , adică

treimilioaneoptmiisaptezecisinoualei,03bani

ITOR SOCIETATEA ROMANA DE TELEVIZIU

de identificare fiscală 8468440 Adresa

BUCURESTI SECTOR 1 CALEA DOROBANTILOR NR 191

Codul BIC

IBAN RO95TREZ23A675000550112X TREZROBU

TREZORERIA STATULUI

ament : Cod AAAHK25586H Indicator AAB Cod program 0000000000

NEFICIAR

EPSER LTD SRL

de identificare fiscală 31238682 Codul BIC

IBAN RO93TREZ7045069XXX011726 TREZROBU

Trezorerie operativa Sector 4

evidentă a plătii Decizie de impunere/ PV

Reprezentând :

FC 2022.296/2022.297 ACHIZ ECHIP PLAN DE INV 2022 UIT

Primirea/ Acceptarea

Semnătura

L.S.

Tipul transferului NORMAL URGENT

Data emiterii 21/10/2022

Semnătura plătitorului si Stampila

Data debitării

EXP. 2019

SOCIETATEA ROMÂNĂ DE TELEVIZIUNE SRTV DIRECȚIA ECONOMICĂ 1 ROMÂNIA

L.S.

195)

Unitatea SRTV

PROCES-VERBAL 34-29.09.2022

de recepție cantitativă și calitativă a mijloacelor fixe 51220; 51221; 51222; 51223; 51224; 51225; 51226; 51227; 51228; 51229; 51230; 51231

Unitatea _____					Proces-verbal de recepție cantitativă și calitativă a mijlocului fix			
Denumire	Document				Cod primitor	Cod debitor		Cod creditor
	Număr	Data						
		zi	lună	an		S	A	
1	2	29	09	2022	6	7	8	9

Comisia de recepție constituită conform deciziei PDG J 174 din 12 09 2022

Am procedat la recepția cantitativă și calitativă a mijloacelor fixe furnizate de OMNITECH ELECTRIC S.R.L.

Mijlocuoacele fixe și caracteristicile tehnice :

1. MONITOR SAMSUNG 50 INCH TIP LH500OQMRBBGCXEN 12 BUC

NR. CRT.	SERIE	NR. INV
1	OHXTHNDRB02801	51220
2	OHXTHNDRB02568	51221
3	OHXTHNDRB02572	51222
4	OHXTHNDRB02570	51223
5	OHXTHNDRB02802	51224
6	OHXTHNDRB02798	51225
7	OHXTHNDRB02799	51226
8	OHXTHNDRB02804	51227
9	OHXTHNDRB02569	51228
10	OHXTHNDRB02797	51229
11	OHXTHNDRB02803	51230
12	OHXTHNDRB02567	51231

2.- PICIOR DE SPRIJIN STDLCD-BM-T1028B 12 BUC.

Comisia și-a desfășurat activitatea în intervalul 29.09.2022

Valoarea mijloacelor fixe este de 69.967,3304 lei , inclusiv TVA, conform facturii nr.OMT 0249 din data 29.09.2022

Comisia de recepție a studiat.CONTR. 32021/22.09.2022 caietul de sarcini aferent contractului ,oferta tehnica și consideră că actele prezentate sunt suficiente pentru aprecierea cantității și calității mijloacelor fixe, conform documentelor contractuale și a dispus începerea recepției.

Au fost prezentate echipamentele si accesoriile in 24 cutii

Ambalajele în care se regăsesc echipamentele nu sunt deformate și nu prezintă urme de desfacere.

Au fost deschise toate cutiile pentru a se verifica dacă echipamentele livrate corespund cu modelele din oferta tehnică, respectiv, dacă se regăsesc toate accesoriile cerute în specificațiile tehnice si s-a procedat la verificarea functionala a fiecarui aparat si reper in parte.

In urma verificărilor, în cele 24 cutii, se regăsesc toate echipamentele si accesoriile.

Verificări cantitative:

S-au identificat și preluat toate echipamentele aferente conform punctelor 1;2cu seriile conforme care se regasesc în certificatul de garantie.

Comisia a constatat că s-au livrat toate echipamentele si accesoriile aferente CONTR. 32021/22.09.2022

S-au predat comisiei de recepție următoarele documente:

- factura în original;
- avizul de însoțire a mărfii;
- certificatul de garanție;
- certificatul de conformitate și calitate.

Verificări calitative:

S-au efectuat verificări tehnice in vederea respectarii incadrarii in parametri tehnici si de functionare a echipamentelor livrate corespunzatoare ofertei tehnice depuse, astfel : accesoriile au fost montate pe echipamente , au fost alimentate electric si s-au facut probe functionale .

Comisia constata ca echipamentele si accesoriile au fost asamblate la PALATUL PARLAMENTULUI , in configuratia solicitata, echipamentele au fost puse in functiune si s-au facut teste de utilizare reala .

In urma verificarilor si testelor efectuate comisia constata ca echipamentele indeplinesc cerintele din documentatia tehnica.
Durata de amortizare a mijloacelor fixe 51220; 51221; 51222; 51223; 51224; 51225; 51226; 51227; 51228; 51229; 51230; 51231, este de 48 luni.
Conform certificatului de garantie, începând cu data de 26.09.2022 furnizorul OMNITECH ELECTRIC S.R.L.. , asigură garanția produselor pe o perioadă de 24 LUNI.
Probele efectuate si rezultatul lor :
Toate echipamentele au fost verificate , sunt functionale si sunt configurate conform contractului nr 32021/22.09.2022
Verificarea functionarii echipamentelor in timpul probelor s-a facut de catre comisia de receptie .
Concluzille comisiei : ECHIPAMENTELE AU FOST TESTATE SI SUNT IN BUNA STARE DE FUNCTIONARE.
Pe baza constatarilor si concluziilor consemnate mai sus , comisia de receptie ,in unanimitate hotaraste : admiterea receptiei cantitative si calitative a mijloacelor fixe , care sunt conforme cu prevederile contractului 32021/22.09.2022 .
Prezentul proces-verbal conține 2 file, care fac parte integrantă din cuprinsul lui și a fost încheiat astăzi 29.09.2022 în 2 exemplare originale.

Nr. Crt.	Caracteristici tehnice caiet sarcini	Caracteristici tehnice ofertate	Caracteristici tehnice livrate	Conformitate
1	Specificatie tehnica: Monitor de 50" cu picior tip QM50R sau echivalent	Specificatii tehnice Monitor de 50" cu picior. Oferim Monitor de 50" cu picior – Model Samsung QM50R	Monitor de 50" cu picior – Model Samsung QM50R	DA
2	Caracteristici:	Caracteristici:	Caracteristici:	
3	-Monitor de 50" cu picior tip QM50R sau echivalent	Monitor de 50" cu picior – Model Samsung QM50R	Monitor de 50" cu picior – Model Samsung QM50R	DA
4	-Diagonala minim 50 inch	-Diagonala : 50 inch	Diagonala : 50 inch	DA
5	-Sa poata fi folosit in regim 24/7	-Regim de lucru: 24/7	Regim de lucru: 24/7	DA
6	-Display LED	-Display: Edge LED BLU	Display: Edge LED BLU	DA
7	-Rezolutie : 3840X2160	-Rezolutie: UHD 3840x2160	Rezolutie: UHD 3840x2160	DA
8	-Format ecran: 16/9	-Format ecran: 16/9	Format ecran: 16/9	DA
9	-Timp de raspuns: 8ms sau mai bun	-Timp de raspuns: 8ms	Timp de raspuns: 8ms	DA
10	-Luminozitate: mai mare sau egala cu 500 nit	-Luminozitate: 500 nit	Luminozitate: 500 nit	DA
11	-Contrast :mai mare sau egal cu 4000:1	-Contrast : 4000:1	Contrast : 4000:1	DA
12	-Intrari video : HDMI 2.0, DP 1.2, USB 2.0, DVI	Intrari video: 1x Display Port 1.2, 2x HDMI 2.0, 2x USB 2.0, 1x DVI-D	Intrari video: 1x Display Port 1.2, 2x HDMI 2.0, 2x USB 2.0, 1x DVI-D	DA
13	-Intrare audio	-Intrare audio: Stereo mini Jack, DVI, HDMI/Audio (Common)	Intrare audio: Stereo mini Jack, DVI, HDMI/Audio (Common)	DA
14	-Difuzoare incorporate	-Difuzoare incorporate 10w+10 w	Difuzoare incorporate 10w+10 w	DA
15	-Control extern : RS232C, RJ45	-Control extern: RS232C(in/out), RJ-45	Control extern: RS232C(in/out), RJ-45	DA
16	-Sursa de alimentare 220V, 50 Hz	-Sursa de alimentare : AC 220V 50Hz	Sursa de alimentare : AC 220V 50Hz	DA
17	-Montura VESA	Montura VESA 200x200	Montura VESA 200x200	DA
18	-Picior de sprijin	-Picior de sprijin - STDLCD-BM-T1028B	Picior de sprijin - STDLCD-BM-T1028B	DA
19	-Sistem de operare Tizen	-Sistem operare : Tizen 4.0	Sistem operare : Tizen 4.0	DA
20	-Temperatura de operare : 0-40 grade Celsius	- Temperatura de operare: 0°C ~ 40°C	Temperatura de operare: 0°C ~ 40°C	DA
21	-Garantie 24 de luni	-Garantie 24 de luni	Garantie : 24 de luni	DA

Comisia de recepție

Numele și prenumele	Semnătura

ORDIN DE PLATA

Nr. 3165 PLATITI 69.967,33 LEI , adică

sasezecisinouamiinouasutesasezecisisaptelei,33bani

PLATITOR SOCIETATEA ROMANA DE TELEVIZIU

Cod de identificare fiscală 8468440 Adresa

BUCURESTI SECTOR 1 CALEA DOROBANTILOR NR 191

Cod IBAN plătitor RO95TREZ23A675000550112X Codul BIC TREZROBU

De la TREZORERIA STATULUI

Angajament : Cod AAAHK25586H Indicator AAB Cod program 0000000000

BENEFICIAR

OMNITECH ELECTRIC SRL

Cod de identificare fiscală 34936418

Cod IBAN beneficiar RO26TREZ7055069XXX011706 Codul BIC TREZROBU

la Trezorerie operativa Sector 5

Cod de evidență a plății Decizie de impunere/ PV

Reprezentând :

FC 0249/29.09.2022 ACHIZ ECHIP PLAN DE INVESTITII UIT ANCOM

0260)

Primirea/ Acceptarea

Semnătura

L.S.

Tipul transferului NORMAL URGENT

Data emiterii 08/11/2022

Semnătura plătitorului si Stampila

Data debitării

EXP.

v. 2019

SOCIETATEA ROMÂNĂ DE TELEVIZIUNE SRTV S.A. DIRECTIA ECONOMICA 1 ROMANIA

Unitatea SRTV
PROCES-VERBAL Nr 64 din 28.12.2022
de recepție cantitativă și calitativă a mijlocului fixal nr de inventar **51335**

Unitatea SRTV					Proces-verbal de recepție cantitativă și calitativă a mijlocului fix			
Denumire	Document				Cod primitor	Cod debitor		Cod creditor
	Număr	Data						
		zi	lună	an		S	A	
1	2	28	12	2022	6	7	8	9

Comisia de recepție constituită conform deciziei PDG nr.J 63 din 06.04. 2022.
Am procedat la recepția cantitativă și calitativă a mijlocului fix furnizat de S.C. RMB INTER AUTO S.R.L.
Mijlocul fix și caracteristicile tehnice :

1. MB TRAPO model , Sprinter (907/910) (AUTOUTILITARĂ CU DESTINAȚIA ANEXĂ DE TRANSPORT ECHIPAMENTE) SERIA **W1V9076571P532267** NR. INVENTAR 51335

Comisia și-a desfășurat activitatea în intervalul 28.12.2022
Valoarea mijlocului fix este de 234.983,35 LEI, inclusiv TVA, conform facturii nr 20140045 din data **28.12.2022**.

Comisia de recepție a studiat documentele anexate ,considerand că actele prezentate sunt suficiente pentru aprecierea cantității și calității mijlocului fix și a dispus începerea recepției.

A fost prezentată autoutilitara la sediul TVR Cluj.

Verificări cantitative:
S-a identificat și preluat autoutilitara identificată prin seria șasiu **W1V9076571P532267**
Comisia a constatat că s-a livrat autoutilitara cu destinația anexa de transport echipamente
S-au predat comisiei de recepție următoarele documente:
– factura în original;
– certificatul de garanție;
--declaratie de conformitate .
Verificări calitative:
S-au efectuat următoarele verificări tehnice în vederea respectării încadrării în parametrii tehnici și de funcționare a autoutilitarei livrate corespunzător ofertei tehnice depuse, astfel: s-a verificat funcţionarea autoutilitarei şi existenţa reperelor şi a dotărilor conform caietului de sarcini şi a ofertei depuse.
Autoutilitara a fost verificată la sediul TVR Cluj si s-au facut teste de utilizare reala.
In urma verificarilor si testelor efectuate, comisia constata ca autoutilitara indeplineşte cerintele din documentatia tehnica .
Probele efectuate si rezultatul lor :
Autoutilitara a fost verificată , este functională si este conform documentatiei.
Verificarea functionarii autoutilitarei in timpul probelor s-a efectuat de catre comisia de receptie.
Concluziile comisiei : AUTOUTILITARA FOST TESTATĂ SI ESTE IN BUNA STARE DE FUNCTIONARE.
Pe baza constatărilor și concluziilor consemnate mai sus, comisia de recepție, în unanimitate, hotărăște: admiterea recepției cantitativa și calitativa a mijlocului fix, care este conformă cu prevederile documentelor atasate.
Comisia a studiat contractul și admite recepția conform contractului. nr.32446 / 22.12.2022

Nr. Crt.	Caracteristici tehnice caiet sarcini	Caracteristici tehnice ofertate	Caracteristici tehnice livrate	Conform
1	Autoutilitară	Autoutilitară	Autoutilitară	DA
2	Lungime compartiment marfă: 4810 mm -cota	Lungime compartiment marfă: 4810 mm -cota	Lungime compartiment marfă: 4810 mm -cota la	DA

	maximă la podea	maximă la podea	podea	
3	Lățime compartiment marfă:1787 mm – cota maximă la podea	Lățime compartiment marfă:1787 mm – cota maximă la podea	Lățime compartiment marfă:1787 mm – cota la podea	DA
4	Înălțime compartiment marfă: 2009 mm – cota maximă	Înălțime compartiment marfă: 2009 mm – cota maximă	Înălțime compartiment marfă: 2009 mm	DA
5	Înălțime încărcare uși spate: 1846 mm	Înălțime încărcare uși spate: 1846 mm	Înălțime încărcare uși spate: 1846 mm	DA
6	Lățime încărcare uși spate: 1555 mm	Lățime încărcare uși spate: 1555 mm	Lățime încărcare uși spate: 1555 mm	DA
7	Unghi minim deschidere uși spate: 270 grade	Unghi minim deschidere uși spate: 270 grade	Unghi minim deschidere uși spate: 270 grade	DA
8	Ampatament 4325 mm	Ampatament 4325 mm	Ampatament 4325 mm	DA
9	Înălțime ușă culisantă dreapta: 1818 mm	Înălțime ușă culisantă dreapta: 1818 mm	Înălțime ușă culisantă dreapta: 1818 mm	DA
10	Lățime ușă culisantă dreapta: 1260 mm	Lățime ușă culisantă dreapta: 1260 mm	Lățime ușă culisantă dreapta: 1260 mm	DA
11	Masă totală maximă admisibilă: 4600 kg	Masă totală maximă admisibilă: 4600 kg	Masă totală admisibilă: 4600 kg	DA
12	Masa maximă admisă în tren rutier : 6600 kg	Masa maximă admisă în tren rutier : 6600 kg	Masa admisă în tren rutier : 6600 kg	DA
13	Axa față greutate maximă permisă: 2000 kg	Axa față greutate maximă permisă: 2000 kg	Axa față greutate permisă: 2000 kg	DA
14	Axă spate greutate maximă permisă: 3200 kg	Axă spate greutate maximă permisă: 3200 kg	Axă spate greutate permisă: 3200 kg	DA
15	Sarcină utilă: 1920 kg	Sarcină utilă: 1920 kg	Sarcină utilă: 1920 kg	DA
16	Lonjeroane ramforsate	Lonjeroane ramforsate	Lonjeroane ramforsate	DA
17	Structura ramforsată a caroseriei (varianta	Structura ramforsată a caroseriei (varianta	Structura ramforsată a caroseriei (varianta	DA

	pentru drumuri grele;caroserie înălțată)	pentru drumuri grele;caroserie înălțată)	pentru drumuri grele;caroserie înălțată)	
18	Bancheta dublă pentru pasageri	Bancheta dublă pentru pasageri	Bancheta dublă pentru pasageri	DA
19	Perete despărțitor continuu	Perete despărțitor continuu	Perete despărțitor continuu	DA
20	ABS,ESP	ABS,ESP	ABS,ESP	DA
21	Lămpi ceață spate	Lămpi ceață spate	Lămpi ceață spate	DA
22	Trei lămpi de stop	Trei lămpi de stop	Trei lămpi de stop	DA
23	Aer condiționat semiautomat tempomatic	Aer condiționat semiautomat	Aer condiționat semiautomat	DA
	sau echivalent	TEMPOMATIC	TEMPOMATIC	
24	Asistent menținere bandă de rulare	Asistent menținere bandă de rulare	Asistent menținere bandă de rulare	DA
25	Apărători noroi față și spate	Apărători noroi față și spate	Apărători noroi față și spate	DA
26	Cotieră scaun șofer	Cotieră scaun șofer	Cotieră scaun șofer	DA
27	Oglinzi exterioare încălzite ,cu reglaj electric	Oglinzi exterioare încălzite ,cu reglaj electric	Oglinzi exterioare încălzite ,cu reglaj electric	DA
28	Jante din oțel : roată de rezervă normal	Jante din oțel : roată de rezervă normal	Jante din oțel : roată de rezervă normal	DA
29	Baterie AGM,12V,92 Ah	Baterie AGM,12V,92 Ah	Baterie AGM,12V,92 Ah	DA
30	Lumină frână adaptivă	Lumină frână adaptivă	Lumină frână adaptivă	DA
31	Culoare :alb	Culoare :alb	Culoare :alb	DA
32	Service autorizat/reprezentanță în Cluj și București	Service autorizat/reprezentanță în Cluj și București	Service autorizat/reprezentanță în Cluj și București	DA
33	Airbag șofer	Airbag șofer	Airbag șofer	DA
34	Lămpi laterale de gabarit	Lămpi laterale de gabarit	Lămpi laterale de gabarit	DA
35	Omitere funcție ECO start/stop	Omitere funcție ECO start/stop	Omitere funcție ECO start/stop	DA

36	Formula roților:tracțiune spate RWD	Formula roților:tracțiune spate RWD	Formula roților:tracțiune spate RWD	DA
37	Motor/transmisie a.motor versiune EURO VI b.capacitate cilindrică max 2000 c.putere 125kW(170CP) d.cutie de viteză manual 6 trepte e.sistem control emisii SCR	Motor/transmisie a.motor versiune EURO VI b.capacitate cilindrică max 2000 c.putere 125kW(170CP) d.cutie de viteză manual 6 trepte e.sistem control emisii SCR	Motor/transmisie a.motor versiune EURO VI b.capacitate cilindrică 1950 cmc c.putere 125kW(170CP) d.cutie de viteză manual 6 trepte e.sistem control emisii SCR	DA
	Echipamente speciale			
38	Plafon înălțat	Plafon înălțat	Plafon înălțat	DA
39	Sarcina utilă:1920 kg	Sarcina utilă:1920 kg	Sarcina utilă:1920 kg	DA
40	Pachet stabilitate crescuta gradul 1	Pachet stabilitate crescuta gradul 1	Pachet stabilitate crescuta gradul 1	DA
41	Capacitate cilindrică:1950cmc	Capacitate cilindrică:1950cmc	Capacitate cilindrică:1950cmc	DA
42	Oglinzi exterioare încălzite și ajustate electric	Oglinzi exterioare încălzite și ajustate electric	Oglinzi exterioare încălzite și ajustate electric	DA
43	Roată de rezervă:normal	Roată de rezervă:normal	Roată de rezervă:normal	DA
44	Senzor de ploaie	Senzor de ploaie	Senzor de ploaie	DA
45	Kit legislative de siguranță auto :trusă medicală,2 triunghiuri reflectorizante,vestă reflectorizantă,geantă	Kit legislative de siguranță auto :trusă medicală,2 triunghiuri reflectorizante,vestă reflectorizantă,geantă	Kit legislative de siguranță auto :trusă medicală,2 triunghiuri reflectorizante,vestă reflectorizantă,geantă	DA
46	Sistem audio cu radio digital DAB	Sistem audio cu radio digital DAB	Sistem audio cu radio digital DAB	DA

47	Asistent la pornirea din rampă	Asistent la pornirea din rampă	Asistent la pornirea din rampă	DA
48	Rezervor:71litri	Rezervor:71litri	Rezervor:71litri	DA
49	Banchetă cu 2 locuri pentru pasageri	Banchetă cu 2 locuri pentru pasageri	Banchetă cu 2 locuri pentru pasageri	DA
50	Cric hidraulic	Cric hidraulic	Cric hidraulic	DA
51	Varianta pentru drumuri nefavorabile	Varianta pentru drumuri nefavorabile	Varianta pentru drumuri nefavorabile	DA

Prezentul proces-verbal conține 5 file care fac parte integrantă din cuprinsul lui și a fost încheiat astăzi 28.12.2022 în 2 exemplare originale.

Comisia de recepție

Numele și prenumele	Semnătura

ORDIN DE PLATĂ
Payment Order

Nr.12300000053

Suma / *Amount* 234983,35 ☒ RON ☐ EUR ☐

28 BRDE 445S V001 1987 4450

IA DE TELEVIZIUNE

CUI/CNP / *Identity Code* 8468440

80 BTRL 0130 1202 E819 40XX

SRL

CUI/CNP / *Identity Code* 40160340

BRD GROUPE SOCIETE GENERALE S.A.
BUSINESS CENTER MARI CLIENTI

Primit, *Received* 30 DEC 2022

PRIMIT

Semnătura *Signature*

L.S.

L.S.

22

Tipul transferului* ☒ NORMAL ☐ URGENT

* Necompletarea acestei rubrici înseamnă acordul pentru opțiunea NORMAL.

Detalii de plată / *Payment details*

CJ 1 NR 20140045/28.12.
2022 ECHIPAMENTE

Ordinul de plată se va completa cu majuscule, corect și lizibil.

177

Înregistrare – 222628/03.08.2022

PROCES VERBAL

de recepţie cantitativă si calitativa a serviciilor prestate de catre Bogdan Crăciunescu PFA către Societatea Română de Televiziune

Temeiul legal:

- **Legea nr. 500/2002 a finantelor publice, art.52 alin.5**
- **OMFP nr.2634/05.11.2015 privind documentele financiar contabile cu modificarile ulterioare**
- **OMFP nr.1792/2002 cu modificarile ulterioare**
- **Legea 82/1991, republicata cu modificarile si completarile ulterioare**

I **Date generale**

1. Comisia de recepţie, constituită prin decizia Presedintelui Director General nr.J63/06.04.2022, a fost convocata în ziua de 03.08.2022 pentru a proceda la recepţia cantitativă si calitativă a serviciilor prestate către Societate Română de Televiziune, de către **Bogdan Crăciunescu PFA**, in perioada 01.07.2022-31.07.2022, în baza contractului 31744/01.07.2022;
2. Comisia şi-a desfaşurat activitatea în data de 03.08.2022;
3. Valoarea serviciului prestat este de **7680,00 lei, cu TVA inclus**, conform facturii **BC-1-22/SOLO** din data de 01.08.2022 emisă de de **Bogdan Crăciunescu PFA.**

II **Constatări:**

A. Cu privire la documentaţia tehnico-economica necesară la recepţia cantitativă a serviciilor prestate de către **Bogdan Crăciunescu PFA** in data de 03.08.2022, comisia de receptie a studiat urmatoarele documente:
- Raport de activitate nr 01/iulie 2022;
- Contractul de prestări servicii nr 31744/01.07.2022

Comisia de recepţie a verificat executarea lucrărilor prezentate în raport şi s-a constatat conformitatea raportului. Totodată raportul reflectă contractul de prestari servicii.

B. Verificări cantitative

În data de 03.08.2022, comisia de recepţie a procedat la verificarea cantitativă a serviciilor prestate de catre **Bogdan Crăciunescu PFA către Societatea Română de Televiziune.** Conform raportului de activitate pentru luna iulie 2022 şi a contractului de prestari servicii s-au verificate activitatile prestate:
- punerea in funcţiune a canalului TVR Info,
- proiectarea si implementarea schemei audio-video de la Palatul Parlamentului, privind Conferinţa Plenipotenţialilor Uniunii Internaţionale de Telecomunicaţii (ITU) – consiliere

în intocmirea specificaţiilor tehnice pentru echipamentele de la poziţiile BI_D (sisteme de producţie captare şi redare a imaginii şi a sunetului),
- migrarea catre emisia HD a studiourilor 10 si 12, cablarea cu fibră optică a studiourilor 10 si 12 şi sala serverelor din corpul ştiri.

C. Verificări calitative
În data de 03.08.2022 comisia de recepţie a procedat la verificarea calitativă a serviciilor prestate de către **Bogdan Crăciunescu PFA către Societatea Română de Televiziune.**
În urma verificărilor s-a constatat ca urmatoarele servicii trecute în raportul de activitate nr 01/iulie 2022 au fost executate conform contractului de prestări servicii nr 31744/01.07.2022 şi întrunesc toate specificaţiile:
- punerea in funcţiune a canalului TVR Info,
- proiectarea si implementarea schemei audio-video de la Palatul Parlamentului, privind Conferinţa Plenipotenţialilor Uniunii Internaţionale de Telecomunicaţii (ITU) – consiliere în intocmirea specificaţiilor tehnice pentru echipamentele de la poziţiile BI_D (sisteme de producţie captare şi redare a imaginii şi a sunetului),
- migrarea catre emisia HD a studiourilor 10 si 12, cablarea cu fibră optică a studiourilor 10 si 12 şi sala serverelor din corpul ştiri.

III. Concluzii:

Pe baza constatărilor şi concluziilor consemnate mai sus, comisia de receptie în unanimitate de pareri hotăraste:
Admite recepţia cantitativă si calitativă a serviciilor prestate conform **raportului de activitate nr 01/iulie 2022**

Comisia de recepţie SRTv NR.7:

Membrii comisiei	Nume si Prenume	Functia	Locul de munca	Semnatura
		Inginer	Serviciul Dezvoltare	
		Inginer	Serviciul Dezvoltare	
		Inginer	Serviciul Dezvoltare	

Incheiat astazi, 03.08.2022 la Sediul SRTV – Calea Dorobanti nr.191, cu ocazia recepţiei cantitative si calitative a serviciilor prestate de catre **Bogdan Crăciunescu PFA către Societatea Română de Televiziune**, pentru perioada 01.07.2022-31.07.2022.

Tranzactii - Complet

RO28 BRDE 445S V00119874450/ CONT CURENT

Cod local banca (BLZ)	Nr. cont	Detinator	Valuta
BRDE	445SV00119874450	Societatea Romana de Televiziune	RON
BRDE			

Cont IBAN	Cod international banca (BIC)	Descriere	Clasa cont
RO28 BRDE 445S V001 1987 4450	BRDEROBUXXX	DISPONIBILITATI ROL	0

Stare	Data valutei	Intregistrare	Detalii	Text introdus	Suma
Tranzactii	22.08.22	22.08.22	Tr.Credit-Plata BC-1-22/SOLO/01.08.2022 PRE ST SERV CF CTR 31744/01.07. 2022		RON -7.680,00

Ordonator/Beneficiar
CRACIUNESCU BOGDAN PFA / RZBR / 0000060015771604 / RO28 RZBR 0000 0600 1577 1604

Referinta client: OPH2022082200000

Referinta banca: 004

TTC	Cod text	Creditor ID	Referinta mandat	Nr. lot
000	TRF			

Detalii interne

Info suplimentare 1

Info suplimentare: BC-1-22/SOLO/01.08.2022 PR

Numar	Total credite	Numar	Total debite	Numar	Total pe cont
0	0,00	1	- 7.680,00	1	- 7.680,00

Nr.inregistrare –
AER. UR 222638/05.09.2022

PROCES VERBAL

de recepţie cantitativă si calitativa a serviciilor prestate de catre Bogdan Crăciunescu PFA către Societatea Română de Televiziune

Temeiul legal:

- **Legea nr. 500/2002 a finantelor publice, art.52 alin.5**
- **OMFP nr.2634/05.11.2015 privind documentele financiar contabile cu modificarile ulterioare**
- **OMFP nr.1792/2002 cu modificarile ulterioare**
- **Legea 82/1991, republicata cu modificarile si completarile ulterioare**

I Date generale

1. Comisia de recepţie, constituită prin decizia Presedintelui Director General nr.J63/06.04.2022, a fost convocata în ziua de 05.09.2022 pentru a proceda la recepţia cantitativă si calitativă a serviciilor prestate către Societate Română de Televiziune, de către **Bogdan Crăciunescu PFA**, in perioada 01.08.2022-31.08.2022, în baza contractului 31744/01.07.2022;
2. Comisia şi-a desfaşurat activitatea în data de 05.08.2022;
3. Valoarea serviciului prestat este de **7680,00 lei, cu TVA inclus**, conform facturii BC-2-22/SOLO din data de 01.09.2022 emisă de de **Bogdan Crăciunescu PFA.**

II Constatări:

A. Cu privire la documentaţia tehnico-economica necesară la recepţia cantitativă a serviciilor prestate de către **Bogdan Crăciunescu PFA** in data de 05.09.2022, comisia de recepţie a studiat urmatoarele documente:
- Raport de activitate nr 02/august 2022;
- Contractul de prestări servicii nr 31744/01.07.2022

Comisia de recepţie a verificat executarea lucrărilor prezentate în raport şi s-a constatat conformitatea raportului. Totodată raportul reflectă contractul de prestari servicii.

B. Verificări cantitative
În data de 05.09.2022, comisia de recepţie a procedat la verificarea cantitativă a serviciilor prestate de catre **Bogdan Crăciunescu PFA către Societatea Română de Televiziune.** Conform raportului de activitate pentru luna august 2022 şi a contractului de prestari servicii s-au verificate activitatile prestate:
- proiectarea si implementarea schemei audio-video de la Palatul Parlamentului, privind Conferinţa Plenipotenţialilor Uniunii Internaţionale de Telecomunicaţii (ITU) –realizarea schemelor de echipare şi cablare audio-video pentru sălile în care se vor desfăşura

activităţile plenului şi comisiilor (Sala Plenară, Cuza, Plen Camera Deputaţilor, Rosetti, Mihai Viteazu, Studio TV interviuri)

- Proiectul „Modernizare sală de conferinţe etaj 12", realizarea schemei de echipare şi cablare audio-video a sălii, realizarea listei de echipamente necesare, căutarea şi identificarea posibililor furnizori.

C. Verificări calitative

În data de 05.09.2022 comisia de recepţie a procedat la verificarea calitativă a serviciilor prestate de către **Bogdan Crăciunescu PFA către Societatea Română de Televiziune.**

În urma verificărilor s-a constatat ca urmatoarele servicii trecute în raportul de activitate nr 02/august 2022 au fost executate conform contractului de prestări servicii nr 31744/01.07.2022 şi întrunesc toate specificaţiile:

- proiectarea si implementarea schemei audio-video de la Palatul Parlamentului, privind Conferinţa Plenipotenţialilor Uniunii Internaţionale de Telecomunicaţii (ITU) –realizarea schemelor de echipare şi cablare audio-video pentru sălile în care se vor desfăşura activităţile plenului şi comisiilor (Sala Plenară, Cuza, Plen Camera Deputaţilor, Rosetti, Mihai Viteazu, Studio TV interviuri)
- Proiectul „Modernizare sală de conferinţe etaj 12", realizarea schemei de echipare şi cablare audio-video a sălii, realizarea listei de echipamente necesare, căutarea şi identificarea posibililor furnizori.

III. Concluzii:

Pe baza constatărilor şi concluziilor consemnate mai sus, comisia de recepţie în unanimitate de pareri hotăraşte:

Admite recepţia cantitativă si calitativă a serviciilor prestate conform **raportului de activitate nr 02/august 2022**

Comisia de recepţie SRTv NR.7:

Membrii comisiei	Nume si Prenume	Functia	Locul de munca	Semnatura
		Inginer	Serviciul Dezvoltare	
		Inginer	Serviciul Dezvoltare	
		Inginer	Serviciul Dezvoltare	

Incheiat astazi, 05.09.2022 la Sediul SRTV – Calea Dorobanti nr.191, cu ocazia recepţiei cantitative si calitative a serviciilor prestate de catre **Bogdan Crăciunescu PFA către Societatea Română de Televiziune**, pentru perioada 01.08.2022-31.08.2022.

275

BRD GROUPE SOCIETE GENERALE

Suma / Amount: 7680,00 ☒ RON ☐ EUR ☐

IBAN plătitor / Customer's account: RO28 BRDE 445S V001 1987 4450

SOCIETATEA ROMANA DE TELEVIZIUNE

CUI/CNP / Identity Code: 8468440

IBAN beneficiar / Customer's account: RO28 RZBR 0000 0600 1577 1604

CRACIUNESCU BOGDAN PFA

CUI/CNP / Identity Code:

Plătitor / Customer: Bancă / Bank

Data / Date: 19092022

L.S.

BRD GROUPE SOCIETE GENERALE S.A.
BUSINESS CENTER MARI CLIENTI
19 SEP 2022
PRIMIT

Semnătura / Signature

L.S.

Acest document este emis printr-un serviciu de bancă la distanță.

ORDIN DE PLATĂ
Payment Order

Nr. 2022091900000031

Tipul transferului*: ☒ NORMAL ☐ URGENT

* Necompletarea acestei rubrici înseamnă acordul pentru opțiunea NORMAL.

Detalii de plată / *Payment details*

BC-2-22/SOLO /01.09.2022
PREST SERV CF CTR 3174
4/01.07.2022

Ordinul de plată se va completa cu majuscule, corect și lizibil.

Nr.inregistrare – Apth 85093/04.10.2022

PROCES VERBAL

de recepţie cantitativă si calitativa a serviciilor prestate de catre Bogdan Crăciunescu PFA către Societatea Română de Televiziune

Temeiul legal:

- **Legea nr. 500/2002 a finantelor publice, art.52 alin.5**
- **OMFP nr.2634/05.11.2015 privind documentele financiar contabile cu modificarile ulterioare**
- **OMFP nr.1792/2002 cu modificarile ulterioare**
- **Legea 82/1991, republicata cu modificarile si completarile ulterioare**

I Date generale

1. Comisia de recepţie, constituită prin decizia Presedintelui Director General nr.J63/06.04.2022, a fost convocata în ziua de 04.10.2022 pentru a proceda la recepţia cantitativă si calitativă a serviciilor prestate către Societate Română de Televiziune, de către **Bogdan Crăciunescu PFA**, in perioada 01.09.2022-30.09.2022, în baza contractului 31744/01.07.2022;
2. Comisia şi-a desfaşurat activitatea în data de 04.10.2022;
3. Valoarea serviciului prestat este de **7680,00 lei, cu TVA inclus**, conform facturii **BC-3-22/SOLO** din data de 03.10.2022 emisă de de **Bogdan Crăciunescu PFA.**

II Constatări:

A. Cu privire la documentaţia tehnico-economica necesară la recepţia cantitativă a serviciilor prestate de către **Bogdan Crăciunescu PFA** in data de 04.10.2022, comisia de recepţie a studiat urmatoarele documente:
- Raport de activitate nr 03/septembrie 2022;
- Contractul de prestări servicii nr 31744/01.07.2022

Comisia de recepţie a verificat executarea lucrărilor prezentate în raport şi s-a constatat conformitatea raportului. Totodată raportul reflectă contractul de prestari servicii.

B. Verificări cantitative
În data de 04.10.2022, comisia de recepţie a procedat la verificarea cantitativă a serviciilor prestate de catre **Bogdan Crăciunescu PFA către Societatea Română de Televiziune.** Conform raportului de activitate pentru luna septembrie 2022 şi a contractului de prestari servicii s-au verificate activitatile prestate:
Proiectarea si implementarea schemei audio-video a Studioului TV de la Palatul Parlamentului,privind Conferinta Plenipotentialilor Uniunii Internationale de Telecomunicatii (ITU)
In cadrul acestui proiect a realizat urmatoarele activitati:
Realizarea schemelor de echipare si cablare audio –video , control ,intercom si semnalizare, pentru studiou TV

Identificarea echipamentelor disponibile pentru implementarea schemelor
Confectionarea cablurilor necesare pentru realizarea studioului
Configurarea echipamentelor si efectuarea de probe de functionare in sediul TVR
Instalarea echipamentelor la Palatul Parlamentului
Reglaje si configurarea echipamentelor conform cerintelor finale
Efectuarea de probe finale de inregistrare si transmisie catre TVR
Asigurarea de asistenta tehnica pe perioada desfasurarii activitatii la studiou

C. Verificări calitative

În data de 04.10.2022 comisia de recepţie a procedat la verificarea calitativă a serviciilor prestate de către **Bogdan Crăciunescu PFA către Societatea Română de Televiziune.**

În urma verificărilor s-a constatat ca urmatoarele servicii trecute în raportul de activitate nr 03/septembrie 2022 au fost executate conform contractului de prestări servicii nr 31744/01.07.2022 şi întrunesc toate specificaţiile:

Realizarea schemelor de echipare si cablare audio –video , control ,intercom si semnalizare, pentru studiou TV
Identificarea echipamentelor disponibile pentru implementarea schemelor
Confectionarea cablurilor necesare pentru realizarea studioului
Configurarea echipamentelor si efectuarea de probe de functionare in sediul TVR
Instalarea echipamentelor la Palatul Parlamentului
Reglaje si configurarea echipamentelor conform cerintelor finale
Efectuarea de probe finale de inregistrare si transmisie catre TVR
Asigurarea de asistenta tehnica pe perioada desfasurarii activitatii la studiou

III. Concluzii:

Pe baza constatărilor şi concluziilor consemnate mai sus, comisia de recepţie în unanimitate de pareri hotăraşte:

Admite recepţia cantitativă si calitativă a serviciilor prestate conform **raportului de activitate nr 03/septembrie 2022**

Comisia de recepţie SRTv NR.7:

Membrii comisiei	Nume si Prenume	Functia	Locul de munca	Semnatura
		Inginer	Serviciul Dezvoltare	
		Inginer	Serviciul Dezvoltare	
		Inginer	Serviciul Dezvoltare	

Incheiat astazi, 04.10.2022 la Sediul SRTV – Calea Dorobanti nr.191, cu ocazia recepţiei cantitative si calitative a serviciilor prestate de catre **Bogdan Crăciunescu PFA** către **Societatea Română de Televiziune**, pentru perioada 01.09.2022-30.09.2022

BRD
GROUPE SOCIETE GENERALE

Suma / Amount: 7680,00

☒ RON ☐ EUR ☐

Plătitor / Account: RO 28 BRDE 445S V001 1987 4450

SOCIETATEA ROMANA DE TELEVIZIUNE

CUI/CNP / Identity Code: 8468440

Beneficiar / Account: RO 28 RZBR 0000 0600 1577 1604

CRACIUNESCU BOGDAN PFA

CUI/CNP / Identity Code:

Data / Date: 11 10 2022

Primit, / Received,

Semnătura / Signature:

BR... S.A.
BUS... ...ENTI
1 ... 2022
Pl...

ORDIN DE PLATĂ
Payment Order

Nr. 2022101100000005

Tipul transferului*: ☒ NORMAL ☐ URGENT

* Necompletarea acestei rubrici înseamnă acordul pentru opțiunea NORMAL

Detalii de plată / Payment details

BC-3-22/SOLO- 03.10.2022
PREST SERV CONFORM CTR
31744/01.07.2022

Ordinul de plată se va completa cu mijloacele, cotidie la lizite.

Nr.inregistrare – DTA 85 213 / 04.11.2022

PROCES VERBAL

de recepţie cantitativă si calitativa a serviciilor prestate de catre Bogdan Crăciunescu PFA către Societatea Română de Televiziune

Temeiul legal:

- **Legea nr. 500/2002 a finantelor publice, art.52 alin.5**
- **OMFP nr.2634/05.11.2015 privind documentele financiar contabile cu modificarile ulterioare**
- **OMFP nr.1792/2002 cu modificarile ulterioare**
- **Legea 82/1991, republicata cu modificarile si completarile ulterioare**

I Date generale

1. Comisia de recepţie, constituită prin decizia Presedintelui Director General nr.J63/06.04.2022, a fost convocata în ziua de 04.11.2022 pentru a proceda la recepţia cantitativă si calitativă a serviciilor prestate către Societate Română de Televiziune, de către **Bogdan Crăciunescu PFA**, in perioada 01.10.2022-31.10.2022, în baza contractului 31744/01.07.2022;
2. Comisia şi-a desfaşurat activitatea în data de 04.11.2022;
3. Valoarea serviciului prestat este de **7680,00 lei, cu TVA inclus**, conform facturii **BC-4-22/SOLO** din data de 03.11.2022 emisă de de **Bogdan Crăciunescu PFA.**

II Constatări:

A. Cu privire la documentaţia tehnico-economica necesară la recepţia cantitativă a serviciilor prestate de către **Bogdan Crăciunescu PFA** in data de 04.11.2022, comisia de recepţie a studiat urmatoarele documente:
- Raport de activitate nr 04/octombrie 2022;
- Contractul de prestări servicii nr 31744/01.07.2022

Comisia de recepţie a verificat executarea lucrărilor prezentate în raport şi s-a constatat conformitatea raportului. Totodată raportul reflectă contractul de prestari servicii.

B. Verificări cantitative

În data de 04.11.2022, comisia de recepţie a procedat la verificarea cantitativă a serviciilor prestate de catre **Bogdan Crăciunescu PFA către Societatea Română de Televiziune.** Conform raportului de activitate pentru luna octombrie 2022 şi a contractului de prestari servicii s-au verificate activitatile prestate:

Proiect: Proiectarea si implementarea schemei audio-video a Studioului TV de la Palatul Parlamentului,privind Conferinta Plenipotentialilor Uniunii Internationale de Telecomunicatii (ITU)
In cadrul acestui proiect s-au verificat:

- Asigurarea de asistenta tehnica pe perioada desfasurarii activitatii la studiou TV
- Asigurarea de asistenta tehnica pe perioada desfasurarii activitatii in salile de conferinta
- Demontarea echipamentelor din regia TV si aducerea lor la sediul TVR

Proiect: TVR Cultural
In cadrul acestui proiect s-a verificat:

- Proiectarea schemei audio-video pentru TVR Cultural
- Proiectarea dispunerii echipamentelor in Data Center si in regie Multicanal
- Efectuarea de probe de functionare pentru echipamentele care vor intra in component TVR Cultural

C. Verificări calitative

În data de 04.11.2022 comisia de recepţie a procedat la verificarea calitativă a serviciilor prestate de către **Bogdan Crăciunescu PFA către Societatea Română de Televiziune.**

În urma verificărilor s-a constatat ca urmatoarele servicii trecute în raportul de activitate nr 04/octombrie 2022 au fost executate conform contractului de prestări servicii nr 31744/01.07.2022 şi întrunesc toate specificaţiile:

Proiect: Proiectarea si implementarea schemei audio-video a Studioului TV de la Palatul Parlamentului,privind Conferinta Plenipotentialilor Uniunii Internationale de Telecomunicatii (ITU)
In cadrul acestui proiect s-au verificat:

- Asigurarea de asistenta tehnica pe perioada desfasurarii activitatii la studiou TV
- Asigurarea de asistenta tehnica pe perioada desfasurarii activitatii in salile de conferinta
- Demontarea echipamentelor din regia TV si aducerea lor la sediul TVR

Proiect: TVR Cultural
In cadrul acestui proiect s-a verificat:

- Proiectarea schemei audio-video pentru TVR Cultural
- Proiectarea dispunerii echipamentelor in Data Center si in regie Multicanal
- Efectuarea de probe de functionare pentru echipamentele care vor intra in component TVR Cultural

III. Concluzii:

Pe baza constatărilor şi concluziilor consemnate mai sus, comisia de recepţie în unanimitate de pareri hotăraşte:
Admite recepţia cantitativă si calitativă a serviciilor prestate conform **raportului de activitate nr 04/octombrie 2022**

Comisia de recepţie SRTv NR.7:

Membrii comisiei	Nume si Prenume	Functia	Locul de munca	Semnatura
		Inginer	Serviciul Dezvoltare	
		Inginer	Serviciul Dezvoltare	
		Inginer	Serviciul Dezvoltare	

Incheiat astazi, 04.11.2022 la Sediul SRTV – Calea Dorobanti nr.191, cu ocazia recepţiei cantitative si calitative a serviciilor prestate de catre **Bogdan Crăciunescu PFA** către **Societatea Română de Televiziune**, pentru perioada 01.10.2022-31.10.2022

BRD GROUPE SOCIETE GENERALE

Suma / Amount: 7680,00 ☒ RON ☐ EUR ☐

ORDIN DE PLATĂ
Payment Order

Nr. 2022112200000041

Cont IBAN plătitor / *Customer's account*: RO28BRDE445SV01198744 50

Plătitor / *Customer*: SOCIETATEA ROMANA DE TELEVIZIUNE

CUI/CNP / Identity Code: 8468440

Cont IBAN beneficiar / *Beneficiary's account*: RO28RZBR0000060015771604

Beneficiar / *Beneficiary*: CRACIUNESCU BOGDAN PFA

CUI/CNP / Identity Code:

Data emiterii / *Issue date*: 22/11/2022

Semnătura / *Signature*: L.Ș.

BRD GROUPE SOCIETE GENERALE S.A.
BUSINESS CENTER MARI CLIENTI
Semnătura / Signature
22 NOV 2022
L.Ș.

Tipul transferului* / *Payment type*: ☒ NORMAL ☐ URGENT

* Necompletarea acestei rubrici înseamnă acordul pentru opțiunea NORMAL.

Detalii de plată / *Payment details*

BC-4-22/SOLO/03.11.2022
PREST SERV OCT 2022

Ordinul de plată se va completa cu majuscule, corect și lizibil.

Nr.inregistrare –

PROCES VERBAL

de recepţie cantitativă si calitativa a serviciilor prestate de catre Bogdan Crăciunescu PFA către Societatea Română de Televiziune

Temeiul legal:

- **Legea nr. 500/2002 a finantelor publice, art.52 alin.5**
- **OMFP nr.2634/05.11.2015 privind documentele financiar contabile cu modificarile ulterioare**
- **OMFP nr.1792/2002 cu modificarile ulterioare**
- **Legea 82/1991, republicata cu modificarile si completarile ulterioare**

I Date generale

1. Comisia de recepţie, constituită prin decizia Presedintelui Director General nr.J63/06.04.2022, a fost convocata în ziua de 04.11.2022 pentru a proceda la recepţia cantitativă si calitativă a serviciilor prestate către Societate Română de Televiziune, de către **Bogdan Crăciunescu PFA**, in perioada 01.11.2022-30.11.2022, în baza contractului 31744/01.07.2022;
2. Comisia şi-a desfaşurat activitatea în data de 06.12.2022;
3. Valoarea serviciului prestat este de **7680,00 lei, cu TVA inclus**, conform facturii **BC-5-22/SOLO** din data de 05.12.2022 emisă de de **Bogdan Crăciunescu PFA.**

II Constatări:

- Cu privire la documentaţia tehnico-economica necesară la recepţia cantitativă a serviciilor prestate de către **Bogdan Crăciunescu PFA** in data de 06.12.2022, comisia de recepţie a studiat urmatoarele documente:
  - Raport de activitate nr 05/noiembrie 2022;
  - Contractul de prestări servicii nr 31744/01.07.2022

  Comisia de recepţie a verificat executarea lucrărilor prezentate în raport şi s-a constatat conformitatea raportului. Totodată raportul reflectă contractul de prestari servicii.

- Verificări cantitative
  În data de 06.12.2022, comisia de recepţie a procedat la verificarea cantitativă a serviciilor prestate de catre **Bogdan Crăciunescu PFA către Societatea Română de Televiziune.** Conform raportului de activitate pentru luna noiembrie 2022 şi a contractului de prestari servicii s-au verificate activitatile prestate:

Proiect: Asigurarea facilitatilor media privind Summitul NATO 22 de la Palatul Parlamentului
In cadrul acestui proiect am desfasurat urmatoarele activitati:

- Proiectarea si implementarea schemei audio-video a Studioului TV, Studioului NATO si Centrului de presa
- Centralizarea schemei de worckflow intre punctele de activitate
- Identificarea echipamentelor necesare
- Instalarea echipamentelor in Studioul TVR,Studioul NATO,Centrul de Presa

- Instalarea echipamentelor de embedare si transport pe fibra optica de la NAC 1N,NAC 2,salile de conferinta de presa
- Efectuarea de teste de functionare
- Asigurarea de asistenta tehnica pe perioada desfasurarii activitatii la studiou TV si salile de conferinta
- Demontarea echipamentelor din regia TV si aducerea lor la sediul TVR

Proiect: TVR Cultural
In cadrul acestui proiect am desfasurat urmatoarele activitati:

- Efectuarea de probe de functionare finale pentru TVR Cultural
- Verificări calitative
  În data de 06.12.2022 comisia de recepţie a procedat la verificarea calitativă a serviciilor prestate de către **Bogdan Crăciunescu PFA către Societatea Română de Televiziune.**
  În urma verificărilor s-a constatat ca urmatoarele servicii trecute în raportul de activitate nr 05/decembrie 2022 au fost executate conform contractului de prestări servicii nr 31744/01.07.2022 şi întrunesc toate specificaţiile:

Proiect: Asigurarea facilitatilor media privind Summitul NATO 22 de la Palatul Parlamentului
In cadrul acestui proiect am desfasurat urmatoarele activitati:

- Proiectarea si implementarea schemei audio-video a Studioului TV, Studioului NATO si Centrului de presa
- Centralizarea schemei de worckflow intre punctele de activitate
- Identificarea echipamentelor necesare
- Instalarea echipamentelor in Studioul TVR,Studioul NATO,Centrul de Presa
- Instalarea echipamentelor de embedare si transport pe fibra optica de la NAC 1N,NAC 2,salile de conferinta de presa
- Efectuarea de teste de functionare
- Asigurarea de asistenta tehnica pe perioada desfasurarii activitatii la studiou TV si salile de conferinta
- Demontarea echipamentelor din regia TV si aducerea lor la sediul TVR

Proiect: TVR Cultural
In cadrul acestui proiect am desfasurat urmatoarele activitati:

- Efectuarea de probe de functionare finale pentru TVR Cultural

III. Concluzii:

Pe baza constatărilor şi concluziilor consemnate mai sus, comisia de recepţie în unanimitate de pareri hotăraşte:
Admite recepţia cantitativă si calitativă a serviciilor prestate conform raportului de activitate nr 05/decembrie 2022

Comisia de recepţie SRTv NR.7:

Membrii comisiei	Nume si Prenume	Functia	Locul de munca	Semnatura
		Inginer	Serviciul Dezvoltare	
		Inginer	Serviciul Dezvoltare	
		Inginer	Serviciul Dezvoltare	

Incheiat astazi, 06.12.2022 la Sediul SRTV – Calea Dorobanti nr.191, cu ocazia recepţiei cantitative si calitative a serviciilor prestate de catre **Bogdan Crăciunescu PFA** către **Societatea Română de Televiziune**, pentru perioada 01.11.2022-30.11.2022

BRD
GROUPE SOCIETE GENERALE

Suma / Amount: 7680,00 ☒ RON ☐ EUR ☐

IBAN plătitor / Customer's account: RO 28 BRDE 445S V001 1987 4450

Plătitor / Customer: SOCIETATEA ROMANA DE TELEVIZIUNE

CUI/CNP / Identity Code: 8468440

IBAN beneficiar / Beneficiary's account: RO 28 RZBR 0000 0600 1577 1604

Beneficiar / Beneficiary: CRACIUNESCU BOGDAN PFA

CUI/CNP / Identity Code:

Data emiterii / Date: 14 12 2022

Semnătura / Signature: L.S.

Primit / Received: L.S.

BRD GROUPE SOCIETE GENERALE S.A.
BUSINESS CENTER MARI CLIENTI
14 DEC 2022
PRIMIT

ORDIN DE PLATĂ
Payment Order

Nr. 2022121400000022

Tipul transferului*: ☒ NORMAL ☐ URGENT

* Necompletarea acestei rubrici înseamnă acordul pentru opțiunea NORMAL.

Detalii de plată / *Payment details*

BC-5-22/SOLO /05.12.202
2 PREST SERV

Ordinul de plată se va completa cu majuscule, corect și lizibil.

Unitatea SRTV
PROCES-VERBAL 15-21.09.2022
de recepție cantitativă și calitativă a mijloacelor fixe 50856 ;50857;50858;50859;50860;50861;50862 ; 50863; 50864 ;50865

Unitatea					Proces-verbal de recepție cantitativă și calitativă a mijlocului fix			
Denumire	Document				Cod primitor	Cod debitor		Cod creditor
	Număr	Data				S	A	
		zi	lună	an				
1	2	21	09	2022	6	7	8	9

Comisia de recepție constituită conform deciziei PDG nr 174 din 12 09 2022
Au procedat la recepția cantitativă și calitativă a echipamentelor furnizate de DANTE INTERNATIONAL SA
Mijlocul fix și caracteristicile tehnice :

1. LAPTOP GAMING LENOVO LEGION 5 TIP 171TH6H I5 SN: PF99FMK INV: **50856**
   - MOUSE WIRELESS SERIOUX PASTEL 600
   - MICROSOFT WINDOWS 10 PRO 64 BIT
   - HUB USB 3.2 GEN2 TYPE C LA 2XUSB-A +2X
2. LAPTOP GAMING LENOVO LEGION 5 TIP 171TH6H I5 SN: PF3G9CZ8 INV: **50857**
   - MOUSE WIRELESS SERIOUX PASTEL 600
   - MICROSOFT WINDOWS 10 PRO 64 BIT
   - HUB USB 3.2 GEN2 TYPE C LA 2XUSB-A +2X
3. LAPTOP GAMING LENOVO LEGION 5 TIP 171TH6H I5 SN: PF3G9K8Q INV: **50858**
   - MOUSE WIRELESS SERIOUX PASTEL 600
   - MICROSOFT WINDOWS 10 PRO 64 BIT
   - HUB USB 3.2 GEN2 TYPE C LA 2XUSB-A +2X
4. LAPTOP GAMING LENOVO LEGION 5 TIP 171TH6H I5 SN: PF3EK9Y2 INV: **50859**
   - MOUSE WIRELESS SERIOUX PASTEL 600
   - MICROSOFT WINDOWS 10 PRO 64 BIT
   - HUB USB 3.2 GEN2 TYPE C LA 2XUSB-A +2X
5. LAPTOP GAMING LENOVO LEGION 5 TIP 171TH6H I5 SN: PF3G94R7 INV: **50860**
   - MOUSE WIRELESS SERIOUX PASTEL 600
   - MICROSOFT WINDOWS 10 PRO 64 BIT
   - HUB USB 3.2 GEN2 TYPE C LA 2XUSB-A +2X
6. LAPTOP GAMING LENOVO LEGION 5 TIP 171TH6H I5 SN: PF3G90EC INV: **50861**
   - MOUSE WIRELESS SERIOUX PASTEL 600
   - MICROSOFT WINDOWS 10 PRO 64 BIT
   - HUB USB 3.2 GEN2 TYPE C LA 2XUSB-A +2X
7. LAPTOP GAMING LENOVO LEGION 5 TIP 171TH6H I5 SN: PF3G9K83 INV: **50862**
   - MOUSE WIRELESS SERIOUX PASTEL 600
   - MICROSOFT WINDOWS 10 PRO 64 BIT
   - HUB USB 3.2 GEN2 TYPE C LA 2XUSB-A +2X
8. LAPTOP GAMING LENOVO LEGION 5 TIP 171TH6H I5 SN: PF3G9H84 INV: **50863**
   - MOUSE WIRELESS SERIOUX PASTEL 600
   - MICROSOFT WINDOWS 10 PRO 64 BIT
   - HUB USB 3.2 GEN2 TYPE C LA 2XUSB-A +2X
9. LAPTOP GAMING LENOVO LEGION 5 TIP 171TH6H I5 SN: PF3G92FV INV: **50864**
   - MOUSE WIRELESS SERIOUX PASTEL 600
   - MICROSOFT WINDOWS 10 PRO 64 BIT
   - HUB USB 3.2 GEN2 TYPE C LA 2XUSB-A +2X
10. LAPTOP GAMING LENOVO LEGION 5 TIP 171TH6H I5 SN: PF3G9CXA INV: **50865**
    - MOUSE WIRELESS SERIOUX PASTEL 600
    - MICROSOFT WINDOWS 10 PRO 64 BIT
    - HUB USB 3.2 GEN2 TYPE C LA 2XUSB-A +2X

Comisia și-a desfășurat activitatea în intervalul 21.09.2022
Valoarea mijloacelor fixe este de 112.990,50lei , inclusiv TVA, conform facturii nr.239901734808 din data 21.09.2022
Comisia de recepție a studiat contractul nr. 31991/16.09.2022,caietul de sarcini aferent contractului,oferta tehnica și consideră că actele prezentate sunt suficiente pentru aprecierea cantității și calității mijloacelor fixe, conform documentelor contractuale și a dispus începerea recepției.

Au fost prezentate produsele ambalate in 30 cutii.
Ambalajele în care se regăsesc echipamentele nu sunt deformate și nu prezintă urme de desfacere.
Au fost deschise toate cutiile pentru a se verifica dacă echipamentele livrate corespund cu modelele din oferta tehnică, respectiv, dacă se regăsesc toate echipamentele si accesoriile cerute în specificațiile tehnice si s-a procedat la verificarea functionala a fiecarui aparat si reper in parte .
In cele 30 cutii se regasesc toate echipamentele si accesoriile .
Verificări cantitative:
S-au identificat si preluat toate echipamentele aferente punctelor 1..10 cu seriile conforme care se regasesc in factura nr.239901734808 din 21.09.2022,avizul de insotire a marfii nr 239912485626 din 21.09.2022 , declaratia de conformitate si certificatul de garantie nr.3111808257
Comisia a constatat că s-au livrat toate echipamentele si accesoriile aferente contractului nr. 31991/16.09.2022
S-au predat comisiei de recepție următoarele documente:
- factura în original;
- avizul de însoțire a mărfii;
- certificatul de garanție;
- certificatul de conformitate și calitate.

Verificări calitative:
S-au efectuat verificări tehnice în vederea respectării încadrării în parametrii tehnici și de funcționare a echipamentelor livrate, corespunzătoare ofertei tehnice depuse,astfel:echipamentele au fost alimentate electric si s-au verificat si efectuat probe functionale.
Comisia constată că echipamentele si accesoriile au fost asamblate la sediul central TVR, in configuratia solicitata, echipamentele au fost puse in functiune si s-au facut teste de utilizare reala.
In urma verificarilor si testelor efectuate,comisia constata ca echipamentele indeplinesc cerintele din documentatia tehnica.
Durata de amortizare a mijloacelor fixe 50856 ;50857;50858;50859;50860;50861;50862 ; 50863; 50864 ;50865 este de 36 luni.
Conform certificatului de garantie , începând cu data de 21 09 2022 furnizorul, DANTE INTERNATIONAL SA,asigură garanția produselor pe o perioadă de 24 LUNI.
Probele efectuate si rezultatul lor:
Toate echipamentele au fost verificate ,sunt functionale si sunt configurate conform contractului nr 31991/16.09.2022.
Verificarea funcționării echipamentelor în timpul probelor s-a făcut de catre comisia de receptie.
Concluziile comisiei: ECHIPAMENTELE AU FOST TESTATE SI SUNT IN BUNA STARE DE FUNCTIONARE
Pe baza constatărilor și concluziilor consemnate mai sus, comisia de recepție, în unanimitate de păreri, hotărăște: admiterea recepției cantitative și calitative a mijloacelor fixe, care sunt conforme cu prevederile contractului nr. 31991/16.09.2022.
Prezentul proces-verbal conține 3 file care fac parte integrantă din cuprinsul lui și a fost încheiat astăzi in 2 exemplare originale.

Nr. Crt.	Caracteristici tehnice caiet sarcini	Caracteristici tehnice ofertate	Caracteristici tehnice livrate	Conformitate
1	Laptop- 10 buc	Model: Legion 5 17ITH6H Producător: Lenovo 10buc.	Model: Legion 5 17ITH6H Producător: Lenovo 10buc.	DA
2	Caracteristici: Procesor: Intel® i5 10300H	Caracteristici:Procesor Intel Core i5-11400H (superior tehnic)	Caracteristici:Procesor Intel Core i5-11400H	DA
3	Arhitectura procesor: Cornet Lake	Arhitectura procesor: Tiger Lake (superior tehnic)	Arhitectura procesor: Tiger Lake (superior tehnic)	DA
4	Număr nuclee: 4	4 nuclee	4 nuclee	DA
5	Frecventa nominala: 2,5 GHz	2.5 GHz	2.5 GHz	DA
6	Dimensiune Cache: 8MB sau mai mare	8 MB Cache	8 MB Cache	DA
7	Tehnologie procesor: 14 nm	14 nm	14 nm	DA
8	Capacitate memorie RAM: 8 GB DDR4 de minim 2933 MHz sau mai mare	Memorie RAM 8 GB DDR4 3200 MHz	Memorie RAM 8 GB DDR4 3200 MHz	DA
9	Număr sloturi: minim 2	2 sloturi	2 sloturi	DA
10	Capacitate memorie maxima suportata: minim 32 GB	Capacitate memorie maxima suportata 32 GB	Capacitate memorie maxima suportata 32 GB	DA
11	Tip stocare: SSD minim 512 GB	512 GBSSD	512 GBSSD	DA

12	Interfața SSD: M.2	M.2 interfața SSD	M.2 interfața SSD	DA
13	Placa video: dedicata	Placa video dedicata	Placa video dedicata	
14	Chipset video: nVidia GeForce GTX	Chipset video: nVidia GeForce	Chipset video: nVidia GeForce	DA
15	Model: GTX 1660 Ti sau mai performanta cu memorie 6 GB de tip GDDR6 si suport pentru DirectX 12	Model RTX 3060 (superior tehnic) cu memorie 6GB GDDR6 si suport pentru DirectX 12	Model RTX 3060 cu memorie 6GB GDDR6 si suport pentru DirectX 12	DA
16	Diagonala display: minim' 17 inch	Display 17.3 inch	Display 17.3 inch	DA
17	Format display: Full HD, 1920 x 1080 Tehnologie display: LED	Full HD 1920x1080 pixel LED	Full HD 1920x1080 pixel LED	DA
18	Rata de refresh: minim 140 Hz	Rata de refresh: 140 Hz	Rata de refresh: 140 Hz	DA
19	Luminozitate: minim 300 niti	300 niti Camera web HD Porturi	300 niti Camera web HD Porturi	DA
20	Finisaj display: AntFGiare	Anti-Glare Camera	Anti-Glare Camera	DA
21	Camera web HD	Camera web HD	Camera web HD	DA
22	Difuzoare stereo	Difuzoare stereo	Difuzoare stereo	DA
23	Porturi: minim 3 x USB 3.0 1 x Mini DisplayPort 1 x HDMI 1 x RJ-45 1 x Thunderbolt v3 1 x Audio Out/Microfon 1 xUSB 3,2 Type C Gen 2	Porturi: 3 x USB 3.0 1 x port echivalent si superior tehnic: Thunderbolt 4 cu suport DisplayPort lx HDMI 1 x ftf-45 1 x Thunderbolt v3 1 x Audio Out/Microfon 1 x USB 3.2 T	Porturi: 3 x USB 3.0 1 x port superior tehnic: Thunderbolt 4 cu suport DisplayPort lx HDMI 1 x ftf-45 1 x Thunderbolt v3 1 x Audio Out/Microfon 1 x USB 3.2 T	DA
24	Cititor de carduri: SDXC	Cititor de carduri SDXC	Cititor de carduri SDXC	DA
25	Placa de rețea: 10/100/1000 Mbit/s	Placa de retea 10/100/1000 Mbit/s	Placa de retea 10/100/1000 Mbit/s	DA
26	Protocol Wireless: 802,11 ax 2x2	Protocol Wireless: 802.11 ax 2x2	Protocol Wireless: 802.11 ax 2x2	DA
27	Versiune Bluetooth: minim 5,0	Bluetooth 5.0	Bluetooth 5.0	DA
28	Tastatura internațională	Tastatura internațională	Tastatura internațională	DA
29	Mouse wireless	Mouse Wireless inclus	Mouse Wireless	DA
30	Sistem de operare: Windows 10 profesional sau mai nou	Sistem de operare: Windows 10 profesional, inclus	Sistem de operare: Windows 10 profesional, inclus	DA
31	Part number: DIG77700I58512NWH sau echivalent	Part number, echivalent: 82IM000IRM	Part number: 82IM000IRM	DA
32	Garanție: minim 2 ani	Garanție 2 ani	Garanție 2 ani	DA

Comisia de recepție

Numele și prenumele	Semnătura

RDIN DE PLATA Nr. 3039 PLATITI 112.990,50 LEI , adicã

unasutadouasprezecemiinouasutenouazecilei,50bani

...TITOR	SOCIETATEA ROMANA DE TELEVIZIU
...de identificare fiscalã	8468440
Adresa	BUCURESTI SECTOR 1 CALEA DOROBANTILOR NR 191
...IBAN	RO95TREZ23A675000550112X
Codul BIC	TREZROBU
...	TREZORERIA STATULUI
...ment : Cod	AAAHK25586H
Indicator	AAB
Cod program	0000000000
...NEFICIAR	DANTE INTERNATIONAL SA
...de identificare fiscalã	14399840
...IBAN ...eficiar	RO26TREZ7005069XXX001637
Codul BIC	TREZROBU
	Trezorerie operativa Municipiul Bucuresti
...evidentă a plătii ...de impunere/ PV	
Reprezentând :	FC 239901734808/21.09.2022 ACHI ECHIP PLAN INV 2022 UIT

Primirea/ Acceptarea _____ L.S.

Semnătura _____

Tipul transferului NORMAL ☐ URGENT ☐

Data emiterii 21/10/2022

Semnatura plătitorului si Stampila

Data debitării

SOCIETATEA ROMÂNĂ DE TELEVIZIUNE SRTV DIRECȚIA ECONOMICĂ 1 ROMÂNIA

EXP.

v. 2019

Unitatea SRTV
PROCES-VERBAL 56 - 06.12.2022
de recepție cantitativă și calitativă a mijlocului fix : 51320

Unitatea SRTV					Proces-verbal de recepție cantitativă și calitativă a mijlocului fix			
Denumire	Document				Cod primitor	Cod debitor		Cod creditor
	Număr	Data				S	A	
		zi	lună	an				
1	2	06	12	2022	6	7	8	9

Comisia de recepție constituită conform deciziei PDG nr.J 63 din 06.04. 2022.
Am procedat la recepția cantitativă și calitativă a mijlocului fix furnizat de ROMTEK ELECTRONICS SRL
Mijlocul fix și caracteristicile tehnice :

1. MIXER VIDEO SONY TIP XVS- G1 – SERIA 00102227. NR. INVENTAR 51320 COMPUS DIN :

- PUPITRU COMANDA SONY TIP X1224 sn: 0010127
- TELECOMANDA AUXILIARA SONY TIP MKS-R3210 sn: 0010412
- SWITCH NETGEAR TIP GS724TPV2- 24 PORTURI sn: 6SN2255H008F1
- LAPTOP DELL INSPIRON 7506 15' INTER CORE i7 sn: HR0BVL3
- KIT DE RACK SONY TIP RMM-1100 1,687.00 sn: 7868968
- LICENTA CLIP PLAYER SONY XZS-G1800
- PROCESOR GRAFIC SONY XKS-G1600 sn: 0010066
- PLACA EXTENSIE SONY XKS-G1110 sn: 0010125
- 6 BUC PLACA PANOU TERMINAL CONECTORI CANARE BLANK PANEL
- 6 BUC PLACA IZOLATOARE PANOU TERMINAL CANARE U-FCF-SET

Comisia și-a desfășurat activitatea în intervalul 06.12.2022
Valoarea mijlocului fix este de 287.171,99 LEI, inclusiv TVA, conform facturii nr.8426 din data 06.12.2022.
Comisia de recepție a studiat documentele anexate ,considerand că actele prezentate sunt suficiente pentru aprecierea cantității și calității mijlocului fix și a dispus începerea recepției.
Au fost prezentate echipamentele în 9 cutii.
Ambalajul în care se regăsesc echipamentele nu sunt deformate și nu prezintă urme de desfacere.
Au fost deschise cutiile pentru a se verifica dacă echipamentul si accesoriile livrate corespund cu modelul din oferta tehnica

Verificări cantitative:
S-a identificat și preluat echipamentul aferent punctului 1 cu seria conforma care se regaseste in certificatul de garantie.
Comisia a constatat că s-a livrat echipamentul si accesoriile aferente documentelor.
S-au predat comisiei de recepție următoarele documente:
– factura în original;
– avizul de însoțire a mărfii;
– certificatul de garanție;
--declaratie de conformitate .

Verificări calitative:
S-au efectuat următoarele verificări tehnice în vederea respectării încadrării în parametrii tehnici și de funcționare a echipamentului livrat, corespunzător ofertei tehnice depuse, astfel: echipamentul a fost alimentat electric si s-au efectuat probe functionale.
Echipametul a fost verificat la sediul TVR si s-au facut teste de utilizare reala.
In urma verificarilor si testelor efectuate, comisia constata ca echipamentul indeplineste cerintele din documentatia tehnica .
Durata de amortizare a mijlocului fix 51320 este de 48 luni.

Conform certificatului de garantie incepand cu data de 06.12.2022 furnizorul, ROMTEK ELECTRONICS SRL asigură garanția produselor pe o perioadă de 24 LUNI.
Probele efectuate si rezultatul lor :
Echipamentul a fost verificat , este functional si este conform documentatiei.
Verificarea functionari echipamentului in timpul probelor s-a efectuat de catre comisia de receptie.
Concluzile comisiei : ECHIPAMENTUL A FOST TESTAT SI ESTE IN BUNA STARE DE FUNCTIONARE.
Pe baza constatărilor și concluziilor consemnate mai sus, comisia de recepție, în unanimitate, hotărăște: admiterea recepției cantitativa și calitativa a mijlocului fix, care este conforma cu prevederile documentelor atasate.
Prezentul proces-verbal conține 7 file care fac parte integrantă din cuprinsul lui și a fost încheiat astăzi 06.12.2022 în 2 exemplare originale.

Nr crt	Caracteristici tehnice caiet sarcini	Caracteristici tehnice ofertate	Caracteristici tehnice livrate	Conform
1	**I. Unitate centrala de procesare: 1 buc**	**I. Unitate centrala de procesare: 1 buc SONY XVS-G1 Multi Format Switcher base model 24 In / 12 Out, 4 M/E with 20 Keyers (HD)**	**I. Unitate centrala de procesare: 1 buc SONY XVS-G1 Multi Format Switcher base model 24 In / 12 Out, 4 M/E with 20 Keyers (HD)**	
2	· Posibilitatea functionare UHD cu instalare de licente software pentru UHD	· Posibilitatea functionare UHD cu instalare de licente software pentru UHD	· Functionare UHD cu instalare de licente software pentru UHD	DA
3	· Posibilitatea functionare HDR cu instalare de licente software pentru HDR	· Posibilitatea functionare HDR cu instalare de licente software pentru HDR	· Functionare HDR cu instalare de licente software pentru HDR	DA
4	· Standarde de semnal pe care le poate suporta: SMPTE 259M-C, 292M, 424M, ST425-1, ST 2082-1	· Standarde de semnal pe care le poate suporta: SMPTE 259M-C, 292M, 424M, ST425-1, ST 2082-1	· Standarde de semnal pe care le suporta: SMPTE 259M-C, 292M, 424M, ST425-1, ST 2082-1	DA
5	· Formate de semnal HD pe care le suporta: 1080/59.94P, 1080/50P, 1080/29.97PsF*1, 1080/25PsF*1, 1080/24PsF*1, 1080/23.98PsF*1, 1080/59.94i, 1080/50i, 720/59.94P*1, 720/50P*1	· Formate de semnal HD pe care le suporta: 1080/59.94P, 1080/50P, 1080/29.97PsF*1, 1080/25PsF*1, 1080/24PsF*1, 1080/23.98PsF*1, 1080/59.94i, 1080/50i, 720/59.94P*1, 720/50P*1	· Formate de semnal HD pe care le suporta: 1080/59.94P, 1080/50P, 1080/29.97PsF*1, 1080/25PsF*1, 1080/24PsF*1, 1080/23.98PsF*1, 1080/59.94i, 1080/50i, 720/59.94P*1, 720/50P*1	DA
6	· Formate de semnal UHD pe care le poate suporta dupa instalarea de licente: 3840 x 2160/59.94P, 3840 x 2160/50P, 3840 x 2160/29.97P*1, 3840 x 2160/25P*1, 3840 x	· Formate de semnal UHD pe care le poate suporta dupa instalarea de licente: 3840 x 2160/59.94P, 3840 x 2160/50P, 3840 x 2160/29.97P*1, 3840 x 2160/25P*1, 3840 x	· Formate de semnal UHD pe care le suporta dupa instalarea de licente: 3840 x 2160/59.94P, 3840 x 2160/50P, 3840 x 2160/29.97P*1, 3840 x 2160/25P*1, 3840 x	DA

	2160/24P*1, 3840 x 2160/23.98P*1	2160/24P*1, 3840 x 2160/23.98P*1	2160/24P*1, 3840 x 2160/23.98P*1	
7	· Procesarea semnalului: 4: 2: 2 digital components	· Procesarea semnalului: 4: 2: 2 digital components	· Procesarea semnalului: 4: 2: 2 digital components	DA
8	· Cuantizare: 12G/3G/HD/SD-SDI: 10-bit	· Cuantizare: 12G/3G/HD/SD-SDI: 10-bit	· Cuantizare: 12G/3G/HD/SD-SDI: 10-bit	DA
9	· Procesare cu 4ME	· Procesare cu 4ME	· Procesare cu 4ME	DA
10	· Numar de intrari video:36	· Numar de intrari video:36	· Numar de intrari video:36	DA
11	· Fiecare intrare sa fie 12G SDI cu Frame Sincroniser (FS) si Format Converter (FC)	· Fiecare intrare sa fie 12G SDI cu Frame Sincroniser (FS) si Format Converter (FC)	· Fiecare intrare 12G SDI cu Frame Sincroniser (FS) si Format Converter (FC)	DA
12	· Intrari cu Color Corection (CC) : minim 12	· Intrari cu Color Corection (CC) : minim 12	· Intrari cu Color Corection (CC) : 12	DA
13	· Numar de iesiri video: 18 configurabile	· Numar de iesiri video: 18 configurabile	· Numar de iesiri video: 18 configurabile	DA
14	· Fiecare iesire sa fie 12G SDI	· Fiecare iesire sa fie 12G SDI	· Fiecare iesire 12G SDI	DA
15	· Keyere: 16 keyere (chroma,luminanta,linear) , fiecare cu resizer 2,5D (permite 16 „picture in picture"(PP) cu perspectiva)	· Keyere: 16 keyere (chroma,luminanta,linear) , fiecare cu resizer 2,5D (permite 16 „picture in picture"(PP) cu perspectiva)	· Keyere: 16 keyere (chroma,luminanta,linear) , fiecare cu resizer 2,5D (permite 16 „picture in picture"(PP) cu perspectiva)	DA
16	· Ieșirile de AUX cu posibilitate de comutare cu tranziții : mix, dissolve	· Ieșirile de AUX cu posibilitate de comutare cu tranziții : mix, dissolve	· Ieșirile de AUX cu comutare cu tranziții : mix, dissolve	DA
17	· Frame Memory intern care să permită memorarea de imagini sau clipuri cu sunet cu capacitatea 32 GB	· Frame Memory intern care să permită memorarea de imagini sau clipuri cu sunet cu capacitatea 32 GB	· Frame Memory intern care permite memorarea de imagini sau clipuri cu sunet cu capacitatea 32 GB	DA
18	· Posibilitatea programării unor secvențe de clipuri si tranziții (Clip Transition Effects)	· Posibilitatea programării unor secvențe de clipuri si tranziții (Clip Transition Effects)	Programarea unor secvențe de clipuri si tranziții (Clip Transition Effects)	DA
19	· Bus separat pentru Clip Transition care permite derularea acestora fără a utiliza keyere	· Bus separat pentru Clip Transition care permite derularea acestora fără a utiliza keyere	· Bus separat pentru Clip Transition care permite derularea acestora fără a utiliza keyere	DA
20	· Posibilitatea de seta parametrii funcționali ai mixerului și de a comanda Clip Playerul printr-o interfață web (Web Menu) , printr-un Laptop , PC sau Tableta	· Posibilitatea de seta parametrii funcționali ai mixerului și de a comanda Clip Playerul printr-o interfață web (Web Menu) , printr-un Laptop , PC sau Tableta	· Setarea parametrilor funcționali ai mixerului de a comanda Clip Playerul printr-o interfață web (Web Menu) , printr-un Laptop , PC sau Tableta	DA
21	· Posibilitatea programării efectuării de funcții Macros,Snapshot,și Keyframe	· Posibilitatea programării efectuării de funcții Macros,Snapshot,și Keyframe	· Efectuarea programarii de funcții Macros,Snapshot,și Keyframe	DA
22	· Multi-viewer intern: 2 canale independente	· Multi-viewer intern: 2 canale independente	· Multi-viewer intern: 2 canale independente	DA

23	· Canalele de multiview posibilitatea de a afișa fiecare pină la 16 imagini cu VU-metre ,UMD și Tally , precum și un ceas	· Canalele de multiview posibilitatea de a afișa fiecare pină la 16 imagini cu VU-metre ,UMD și Tally , precum și un ceas	· Canalele de multiview care afișeaza fiecare pină la 16 imagini cu VU-metre ,UMD și Tally , precum și un ceas	DA
24	· Sursa de alimentare redundantă	· Sursa de alimentare redundantă	· Sursa de alimentare redundantă	DA
25	· Dimensiune 4 RU	· Dimensiune 4 RU	· Dimensiune 4 RU	DA
26	· Conectivitate:	· Conectivitate:	· Conectivitate:	DA
27	v Intrările/leșirile video : 12G SDI /conectori BNC	v Intrările/leșirile video : 12G SDI /conectori BNC	v Intrările/leșirile video : 12G SDI /conectori BNC	DA
28	Intrare: BNC (x2), 75 Ω cu loop-through output HD tri-level sync sau Analog black burst	Intrare: BNC (x2), 75 Ω cu loop-through output HD tri-level sync sau Analog black burst	Intrare: BNC (x2), 75 Ω cu loop-through output HD tri-level sync sau Analog black burst	DA
29	Iesire: BNC (x1), 75 Ω output HD tri-level sync or Analog black burst	Iesire: BNC (x1), 75 Ω output HD tri-level sync or Analog black burst.	Iesire: BNC (x1), 75 Ω output HD tri-level sync or Analog black burst	DA
30	~~Tally/GPI 1 : D-sub 25-pin~~ (x1), open collector outputs 16 ch, 3.3 V TTL input 6 ch	~~Tally/GPI 1 : D-sub 25-pin~~ (x1), open collector outputs 16 ch, 3.3 V TTL input 6 ch	Tally/GPI 1 : D-sub 25-pin (x1), open collector outputs 16 ch, 3.3 V TTL input 6 ch	DA
31	Tally/GPI 2:D-sub 25-pin (x2), open collector outputs 32 ch, 3.3V TTL input 12ch RJ-45 (x4) for RS-422 (x8) via breakout cables	Tally/GPI 2:D-sub 25-pin (x2), open collector outputs 32 ch, 3.3V TTL input 12ch RJ-45 (x4) for RS-422 (x8) via breakout cables	Tally/GPI 2:D-sub 25-pin (x2), open collector outputs 32 ch, 3.3V TTL input 12ch RJ-45 (x4) for RS-422 (x8) via breakout cables	DA
32	v LAN 1: RJ-45 (x1) 1000BASE-T	v LAN 1: RJ-45 (x1) 1000BASE-T	v LAN 1: RJ-45 (x1) 1000BASE-T	
33	v LAN 1: RJ-45 (x1) 1000BASE-T	v LAN 1: RJ-45 (x1) 1000BASE-T	v LAN 1: RJ-45 (x1) 1000BASE-T	DA
34	v S-BUS :BNC (x1)	v S-BUS :BNC (x1)	v S-BUS :BNC (x1)	DA
35	**II Panou de control pentru mixer : 1 buc SONY ICP-X1224 2 M/E 24 Button Compact Control Panel for XVS-G1**	**Panou de control pentru mixer : 1 buc SONY ICP-X1224 2 M/E 24 Button Compact Control Panel for XVS-G1**	**Panou de control pentru mixer : 1 buc SONY ICP-X1224 2 M/E 24 Button Compact Control Panel for XVS-G1**	DA
36	· Configurație cu banouri de butoane pentru 2ME	· Configurație cu bancuri de butoane pentru 2ME	Cu bancuri de butoane pentru 2ME	DA
37	· Panou organizat pe blocuri funcționale:	· Panou organizat pe blocuri funcționale:	· Panou organizat pe blocuri funcționale:	DA
38	· Crosspoint Block	· Crosspoint Block	· Crosspoint Block	DA
39	24 de butoane ce acces direct la sursele primare cu posibilitatea de dublare a capacității prin funcția Shift	24 de butoane ce acces direct la sursele primare cu posibilitatea de dublare a capacității prin funcția Shift	24 de butoane ce acces direct la sursele primare cu posibilitatea de dublare a capacității prin funcția Shift	DA
40	Butoanele pentru surse să se poată colora in 3 culori diferite	Butoanele pentru surse să se poată colora in 3 culori diferite	Butoanele pentru surse se poată colora in 3 culori diferite	DA
41	Afisaj LCD cu 12 caractere pentru numele surselor	Afisaj LCD cu 12 caractere pentru numele surselor	Afisaj LCD cu 12 caractere pentru numele surselor	DA
42	Butoane asignabile pentru Key Bus și Key Delegation	Butoane asignabile pentru Key Bus și Key Delegation	Butoane asignabile pentru Key Bus și Key Delegation	DA
43	· Utility and ShotBox Block	· Utility and ShotBox Block	· Utility and ShotBox Block	DA

44	15 Butoane LCD asignabile	15 Butoane LCD asignabile	15 Butoane LCD asignabile	DA
45	5 butoane rotative de acces la meniu	5 butoane rotative de acces la meniu	5 butoane rotative de acces la meniu	DA
46	Butoane de acces direct in meniu	Butoane de acces direct in meniu	Butoane de acces direct in meniu	DA
47	· Device Control Block	· Device Control Block	· Device Control Block	DA
48	Butoane de control pentru Resizer/DME pentru ajustat dimensiunea,pozitia,rotatia ferestrelor)	Butoane de control pentru Resizer/DME pentru ajustat dimensiunea,pozitia,rotatia ferestrelor)	Butoane de control pentru Resizer/DME pentru ajustat dimensiunea,pozitia,rotatia ferestrelor)	DA
49	v Trackball pentru ajustarea fină a parametrilor menționați mai sus	v Trackball pentru ajustarea fină a parametrilor menționați mai sus	v Trackball pentru ajustarea fină a parametrilor menționați mai sus	DA
50	v Butoane pentru controlul dispozitivelor de tip VTR/DDR (Play,Stop,Jog,etc)	v Butoane pentru controlul dispozitivelor de tip VTR/DDR (Play,Stop,Jog,etc)	v Butoane pentru controlul dispozitivelor de tip VTR/DDR (Play,Stop,Jog,etc)	DA
51	· Transition Block pentru fiecare ME	· Transition Block pentru fiecare ME	· Transition Block pentru fiecare ME	DA
52	v Butoane de control OLED asignabile	v Butoane de control OLED asignabile	v Butoane de control OLED asignabile	DA
53	v Butoane pentru 8 Key Transition	v Butoane pentru 8 Key Transition	v Butoane pentru 8 Key Transition	
54	T-Bar	T-Bar	T-Bar	DA
55	· FlexiPad Block	· FlexiPad Block	· FlexiPad Block	DA
56	Butoane de control programabile pentru creerea de comenzi multiple și serii de efecte (Macro,ShotBox direct execution,DME-Wipe)	Butoane de control programabile pentru creerea de comenzi multiple și serii de efecte (Macro,ShotBox direct execution,DME-Wipe)	Butoane de control programabile pentru creerea de comenzi multiple și serii de efecte (Macro,ShotBox direct execution,DME-Wipe)	DA
57	· Sursa de alimentare redundantă	· Sursa de alimentare redundantă	· Sursa de alimentare redundantă	DA
58	v LAN-A1: RJ-45 (x1) 1000BASE-T	v LAN-A1: RJ-45 (x1) 1000BASE-T	v LAN-A1: RJ-45 (x1) 1000BASE-T	DA
59	v LAN-A2: RJ-45 (x1) 1000BASE-T	v LAN-A2: RJ-45 (x1) 1000BASE-T	v LAN-A2: RJ-45 (x1) 1000BASE-T	DA
60	v LAN-B : RJ-45 (x1) 1000BASE-T	v LAN-B : RJ-45 (x1) 1000BASE-T	v LAN-B : RJ-45 (x1) 1000BASE-T	DA
61	I. Panou de control pentru AUX: 1 buc SONY MKS-R3210 32 Button Remote Control Panel	I. Panou de control pentru AUX: 1 buc SONY MKS-R3210 32 Button Remote Control Panel	I. Panou de control pentru AUX: 1 buc SONY MKS-R3210 32 Button Remote Control Panel	DA
62	· Panou care sa asigure selectarea si asignarea surselor catre ieșirile mixerului	· Panou care sa asigure selectarea si asignarea surselor catre ieșirile mixerului	· Panou care asigura selectarea si asignarea surselor catre ieșirile mixerului	DA
63	· Dotat cu buton rotativ pentru selectarea destinațiilor	· Dotat cu buton rotativ pentru selectarea destinațiilor	· Dotat cu buton rotativ pentru selectarea destinațiilor	DA
64	· Dotat cu 16 butoane pentru selectarea surselor si destinațiilor	· Dotat cu 16 butoane pentru selectarea surselor si destinațiilor	· Dotat cu 16 butoane pentru selectarea surselor si destinațiilor	DA

65	· Dotat cu 16 displayuri LCD pentru afișarea numelor surselor si destinațiilor	· Dotat cu 16 displayuri LCD pentru afișarea numelor surselor si destinațiilor	· Dotat cu 16 displayuri LCD pentru afișarea numelor surselor si destinațiilor	DA
66	· Posibilitatea de a fi configurat printr-o interfață web	· Posibilitatea de a fi configurat printr-o interfață web	· Configurat printr-o interfață web	DA
67	· Alimentare :DC 12V	· Alimentare :DC 12V	· Alimentare :DC 12V	DA
68	PoE	PoE	PoE	DA
69	· Conectivitate:	· Conectivitate:	· Conectivitate:	DA
70	LAN-1: RJ-45 (x1) 1000BASE-T (PoE)	LAN-1: RJ-45 (x1) 1000BASE-T (PoE)	LAN-1: RJ-45 (x1) 1000BASE-T (PoE)	DA
71	LAN-2: RJ-45 (x1) 1000BASE-T	LAN-2: RJ-45 (x1) 1000BASE-T	LAN-2: RJ-45 (x1) 1000BASE-T	DA
72.	I. Switch:1 buc Netgear GS728TPP	I. Switch:1 buc Netgear GS728TPP	I. Switch:1 buc Netgear GS728TPP	DA
73	· Să asigure interconectarea și funcționarea sistemului format din : Unitatea centrală de procesare,Panoul de control, pentru AUX ,PC de control	· Să asigure interconectarea și funcționarea sistemului format din : Unitatea centrală de procesare,Panoul de control, pentru AUX ,PC de control	· Asigura interconectarea și funcționarea sistemului format din : Unitatea centrală de procesare,Panoul de control, pentru AUX ,PC de control	DA
74	Laptop configurare mixer video (web menu) -1 buc	Laptop configurare mixer video (web menu) -1 buc Dell XPS 15	Laptop configurare mixer video (web menu) -1 buc Dell XPS 15	DA
75	· procesor generația 11 pana la 4.7Ghz	· procesor generația 11 pana la 4.7Ghz	· procesor generația 11 pana la 4.7Ghz	DA
76	· stocare SSD 1TB + accelerator 32GB	· stocare SSD 1TB + accelerator 32GB	· stocare SSD 1TB + accelerator 32GB	DA
77	· display 15" UHD touch IPS 100% sRGB 300-nits	· display 15" UHD touch IPS 100% sRGB 300-nits	· display 15" UHD touch IPS 100% sRGB 300-nits	DA
78	· 16GB Ram DDR4 la 3200Mhz	· 16GB Ram DDR4 la 3200Mhz	· 16GB Ram DDR4 la 3200Mhz	DA
79	· placa video 4 GB Iris XE	· placa video 4 GB Iris XE	· placa video 4 GB Iris XE	DA
80	· USB-tip C cu thunderbolt	· USB-tip C cu thunderbolt	· USB-tip C cu thunderbolt	DA
81	· port USB 3.2	· port USB 3.2	· port USB 3.2	DA
82	· conexiune HDMI	· conexiune HDMI	· conexiune HDMI	DA
83	· conectivitate bluetooth	· conectivitate bluetooth	· conectivitate bluetooth	DA
84	· VI Kit montare rack unitate centrala SONYRMM-1100 Rack Mount Kit for XVS-G1	VI Kit montare rack unitate centrala SONYRMM-1100 Rack Mount Kit for XVS-G1	VI Kit montare rack unitate centrala SONYRMM-1100 Rack Mount Kit for XVS-G1	DA
85	Clip player Licence for Multiformat switcher SONYRMM-1100 Rack Mount Kit for XVS-G1	Clip player Licence for Multiformat switcher SONYRMM-1100 Rack Mount Kit for XVS-G1	Clip player Licence for Multiformat switcher SONYRMM-1100 Rack Mount Kit for XVS-G1	DA

86	GPU Pack for Multiformat switcher SONYXZS-G1800 Clip Player Licence for XVS-G1 - Requires XKS-G1600	GPU Pack for Multiformat switcher SONYXZS-G1800 Clip Player Licence for XVS-G1 - Requires XKS-G1600	GPU Pack for Multiformat switcher SONYXZS-G1800 Clip Player Licence for XVS-G1 - Requires XKS-G1600	DA
87	Additional I/O Board for Multiformat switcher	Additional I/O Board for Multiformat switcher SONY XKS-G1110 Additional I/O Board for XVS-G1 - 12in / 6out	Additional I/O Board for Multiformat switcher SONY XKS-G1110 Additional I/O Board for XVS-G1 - 12in / 6out	DA
88	Blank panel	Blank panel CANARE COPS3-FM2A Blank panel inclus	Blank panel CANARE COPS3-FM2A Blank panel inclus	DA
89 -	Insulation plate	Insulation plate CANARE IU-FCF-SET INSULATION PLATE FOR FCFRA & FCFRCA – 6 buc	Insulation plate CANARE IU-FCF-SET INSULATION PLATE FOR FCFRA & FCFRCA – 6 buc	DA

Comisia de receptie

Numele și prenumele	Semnătura

Unitatea SRTV
PROCES-VERBAL 57- 06.12.2022
de recepție cantitativă și calitativă a mijloacelor fixe : 51321,51322,51323

Unitatea SRTV					Proces-verbal de recepție cantitativă și calitativă a mijlocului fix			
Denumire	Document				Cod primitor	Cod debitor		Cod creditor
	Număr	Data						
		zi	lună	an		S	A	
1	2	06	12	2022	6	7	8	9

Comisia de recepție constituită conform deciziei PDG nr.J 63 din 06.04. 2022.
Am procedat la recepția cantitativă și calitativă a mijloacelor fixe furnizate de ROMTEK ELECTRONICS SRL
Mijloacele fixe și caracteristicile tehnice :

1. CAMERA STUDIO (CORP CAMERA) SONY TIP HDC 3100 SERIA 0012087 NR. INVENTAR 51321 CU :

- CANAL DE CAMERA SONY TIP HDCU-3100 SERIA 0014121
- VIZOR SONY TIP HDVF-L750 SERIA 0152359
- PANOU DE CONTROL DE LA DISTANTA SONY RCP-3500/U SERIA 0108715
- CABLU CONECTARE TELECOMANDA CANAL DE CAMERA SONY CCA-5-3
- CASCA INTERCOM CAMERA BEYERDYNAMIC DT-109/ M
- CABLU CASCA INTERCOM CAMERA BEYERDYNAMIC K109.38
- CUTIE TRANSPORT CAMERA PELI 1650-020-110E
- CABLU CONECTARE CANAL CAMERA CANFOR 50-1391 - PANOU TERMINAL
- PLACA PANOU TERMINAL CAMERA CANFOR 47-8583
- CABLU CAMERA CU FO CANFORD 50-1314
- TAMBUR CABLU FO CANFOR 39-031
- PLACUTA ADAPTOARE DE STATIV SONY TIP VCT 14

2. CAMERA STUDIO (CORP CAMERA) SONY TIP HDC 3100 SERIA 0012131 NR. INVENTAR 51322 CU :

- CANAL DE CAMERA SONY TIP HDCU-3100 SERIA 0014126
- VIZOR SONY TIP HDVF-L750 SERIA 0152369
- PANOU DE CONTROL DE LA DISTANTA SONY RCP-3500/U SERIA 0108701
- CABLU CONECTARE TELECOMANDA CANAL DE CAMERA SONY CCA-5-3
- CASCA INTERCOM CAMERA BEYERDYNAMIC DT-109/ M
- CABLU CASCA INTERCOM CAMERA BEYERDYNAMIC K109.38
- CUTIE TRANSPORT CAMERA PELI 1650-020-110E
- CABLU CONECTARE CANAL CAMERA CANFOR 50-1391 - PANOU TERMINAL
- PLACUTA ADAPTOARE DE STATIV SONY TIP VCT 14

3. CAMERA STUDIO (CORP CAMERA) SONY TIP HDC 3100 SERIA 0012103 NR. INVENTAR 51323 CU :

- CANAL DE CAMERA SONY TIP HDCU-3100 SERIA 0014129
- VIZOR SONY TIP HDVF-L750 SERIA 0152352
- PANOU DE CONTROL DE LA DISTANTA SONY RCP-3500/U SERIA 0108738
- CABLU CONECTARE TELECOMANDA CANAL DE CAMERA SONY CCA-5-3
- CASCA INTERCOM CAMERA BEYERDYNAMIC DT-109/ M
- CABLU CASCA INTERCOM CAMERA BEYERDYNAMIC K109.38
- CUTIE TRANSPORT CAMERA PELI 1650-020-110E
- CABLU CONECTARE CANAL CAMERA CANFOR 50-1391 - PANOU TERMINAL
- PLACUTA ADAPTOARE DE STATIV SONY TIP VCT 14

Comisia și-a desfășurat activitatea în intervalul 06.12.2022
Valoarea mijlocului fix este de 627.284,70 LEI, inclusiv TVA, conform facturii nr.8425 din data 06.12.2022.
Comisia de recepție a studiat documentele anexate ,considerand că actele prezentate sunt suficiente pentru aprecierea cantității și calității mijloacelor fixe și a dispus începerea recepției.
Au fost prezentate echipamentele în 33 cutii.

Ambalajele în care se regăsesc echipamentele nu sunt deformate și nu prezintă urme de desfacere.
Au fost deschise cutiile pentru a se verifica dacă echipamentele si accesoriile livrate corespund cu modelul din oferta tehnica.

Verificări cantitative:
S-au identificat și preluat echipamentele aferente punctelor 1..3 cu seriile conforme care se regasesc in certificatul de garantie.
Comisia a constatat că s-au livrat echipamentele si accesoriile aferente documentelor.
S-au predat comisiei de recepție următoarele documente:
– factura în original;
– avizul de însoțire a mărfii;
– certificatul de garanție;
--declaratie de conformitate .
Verificări calitative:
S-au efectuat următoarele verificări tehnice în vederea respectării încadrării în parametrii tehnici și de funcționare a echipamentelor livrate, corespunzător ofertei tehnice depuse, astfel: echipamentele au fost alimentate electric si s-au efectuat probe functionale,
Echipamentele au fost verificate la sediul TVR si s-au facut teste de utilizare reala.
In urma verificarilor si testelor efectuate, comisia constata ca echipamentele indeplinesc cerintele din documentatia tehnica .
Durata de amortizare a mijloacelor fixe 51321,51322,51323 este de 48 luni.
Conform certificatului de garantie incepand cu data de 06.12.2022 furnizorul, ROMTEK ELECTRONICS SRL asigură garanția produselor pe o perioadă de 24 LUNI.
Probele efectuate si rezultatul lor :
Echipamentele au fost verificate , sunt functionale si sunt conform documentatiei.
Verificarea functionarii echipamentelor in timpul probelor s-a efectuat de catre comisia de receptie.
Concluziile comisiei : ECHIPAMENTELE AU FOST TESTATE SI SUNT IN BUNA STARE DE FUNCTIONARE.
Pe baza constatărilor și concluziilor consemnate mai sus, comisia de recepție, în unanimitate, hotărăște: admiterea recepției cantitativa și calitativa a mijloacelor fixe, care sunt conforme cu prevederile documentelor atasate.
Prezentul proces-verbal conține 15
file care fac parte integrantă din cuprinsul lui și a fost încheiat astăzi 06.12.2022 în 2 exemplare originale.

Nr. Crt.	Caracteristici tehnice caiet sarcini	Caracteristici tehnice ofertate	Caracteristici tehnice livrate	Conform
1	Lotul 1: Sistem camere pentru car -3 buc Sistem compus din:	Lotul 1: Sistem camere pentru car -3 buc Sistem compus din:	Sistem camere pentru car -3 buc Sistem compus din:	DA
2	Camera Multi-Format: 3 buc	Camera Multi-Format tip SONY HDC-3100: 3 buc	Camera Multi-Format tip SONY HDC-3100: 3 buc	DA
3	Senzor: 3 x chip 2/3 inch CMOS cu tehnologie global shutter	Senzor: 3 x chip 2/3 inch CMOS cu tehnologie global shutter	Senzor: 3 x chip 2/3 inch CMOS cu tehnologie global shutter	DA
4	Eșantionare 4:2:2	Eșantionare 4:2:2	Eșantionare 4:2:2	DA
5	Constructie monobloc (capul de camera si adaptorul pentru canalul de camera nu sunt separate)	Constructie monobloc (capul de camera si adaptorul pentru canalul de camera nu sunt separate)	Constructie monobloc (capul de camera si adaptorul pentru canalul de camera nu sunt separate)	DA

6	Rezoluție senzor 1920x1080	Rezoluție senzor 1920x1080	Rezoluție senzor 1920x1080	DA
7	Raport de aspect 16/9	Raport de aspect 16/9	Raport de aspect 16/9	DA
8	Montura pentru transfocator: 2/3 inch tip Bayonet	Montura pentru transfocator: 2/3 inch tip Bayonet	Montura pentru transfocator: 2/3 inch tip Bayonet	DA
9	Sistem optic: F1.4 prismă	Sistem optic: F1.4 prismă	Sistem optic: F1.4 prismă	DA
10	Filtre optice: Clear,1/4ND,1/16ND,1/64ND	Filtre optice: Clear,1/4ND,1/16ND,1/64ND	Filtre optice: Clear,1/4ND,1/16ND,1/64ND	DA
11	Filtre CC Electronice: CLEAR	Filtre CC Electronice: CLEAR	Filtre CC Electronice: CLEAR	DA
	;3200K;4300K;6300K	;3200K;4300K;6300K	;3200K;4300K;6300K	
12	Posibilitatea de control de la distanta a schimbarii filtrelor	Posibilitatea de control de la distanta a schimbarii filtrelor	Posibilitatea de control de la distanta a schimbarii filtrelor	DA
13	Format semnal :standard 1080/50i;108059.94i optional cu licenta : 1080/23.98PsF*1, 1080/24PsF*1, 1080/25PsF*1, 1080/29.97PsF*1, 1080/59.94p*2 , 1080/50p*	Format semnal :standard 1080/50i;108059.94i optional cu licenta : 1080/23.98PsF*1, 1080/24PsF*1, 1080/25PsF*1, 1080/29.97PsF*1, 1080/59.94p*2 , 1080/50p*	Format semnal :standard 1080/50i;108059.94i optional cu licenta : 1080/23.98PsF*1, 1080/24PsF*1, 1080/25PsF*1, 1080/29.97PsF*1, 1080/59.94p*2 , 1080/50p*	DA
14	Sensibilitate: min F13 (1080i/50)la o iluminare de 2000lx	Sensibilitate: min F13 (1080i/50)la o iluminare de 2000lx	Sensibilitate: F13 (1080i/50)la o iluminare de 2000lx	DA
15	Raport S/N: -62dB	Raport S/N: -62dB	Raport S/N: -62dB	DA
16	Intercomunicatie: 2 canale independente(PROD si ENG)	Intercomunicatie: 2 canale independente(PROD si ENG)	Intercomunicatie: 2 canale independente(PROD si ENG)	DA
17	Camera are in componenta adaptorul	Camera are in componenta adaptorul	Camera are in componenta adaptorul	DA

	pentru canalul de camera(CCU)	pentru canalul de camera(CCU)	pentru canalul de camera(CCU)	
18	Legatura intre camera si CCU se face prin cabluhibrid electrooptic ,conector tip LEMO 3K .93C (SMPTE 311M)	Legatura intre camera si CCU se face prin cablu hibrid electrooptic ,conector tip LEMO 3K .93C (SMPTE 311M)	Legatura intre camera si CCU se face prin cabluhibrid electrooptic ,conector tip LEMO 3K .93C (SMPTE 311M)	DA
19	LENS :12-pin (x1)	LENS :12-pin (x1)	LENS :12-pin (x1)	DA
20	VF :20-pin (x1)	VF :20-pin (x1)	VF :20-pin (x1)	DA
21	MIC 1 IN :XLR 3-pin, female (x1)	MIC 1 IN :XLR 3-pin, female (x1)	MIC 1 IN :XLR 3-pin, female (x1)	DA
22	AUDIO IN CH1, CH2 :XLR 3-pin, female (x1 each)	AUDIO IN CH1, CH2 :XLR 3-pin, female (x1 each)	AUDIO IN CH1, CH2 :XLR 3-pin, female (x1 each)	DA
23	INTERCOM: XLR 5-pin, female (x1)	INTERCOM: XLR 5-pin, female (x1)	INTERCOM: XLR 5-pin, female (x1)	DA
24	DC IN :XLR 4-pin (x1), DC 10.5 to 17 V	DC IN :XLR 4-pin (x1), DC 10.5 to 17 V	DC IN :XLR 4-pin (x1), DC 10.5 to 17 V	DA
25	DC OUT :4-pin (x1), DC 10.5 to 17 V, max. 0.5 A 2-pin (x1), DC 10.5 to 17 V, Max. 2.5 A	DC OUT :4-pin (x1), DC 10.5 to 17 V, max. 0.5 A 2-pin (x1), DC 10.5 to 17 V, Max. 2.5 A	DC OUT :4-pin (x1), DC 10.5 to 17 V, max. 0.5 A 2-pin (x1), DC 10.5 to 17 V, Max. 2.5 A	DA
26	SDI 1 :BNC (x1)	SDI 1 :BNC (x1)	SDI 1 :BNC (x1)	DA
~~27~~	~~SDI 2 BNC (x1)~~	~~SDI 2 BNC (x1)~~	~~SDI 2 BNC (x1)~~	~~DA~~
28	SDI MONI BNC (x1)	SDI MONI BNC (x1)	SDI MONI BNC (x1)	DA
29	TEST OUT BNC (x1)	TEST OUT BNC (x1)	TEST OUT BNC (x1)	DA
30	PROMPTER/GENLOCK BNC (x1) ; PROMPTER 1 Vp-p, 75 Ω GENLOCK HD: SMPTE ST274, tri-level sync, 0.6 Vp-p, 75 Ω, SD: Black	PROMPTER/GENLOCK BNC (x1) ; PROMPTER 1 Vp-p, 75 Ω GENLOCK HD: SMPTE ST274, tri-level sync, 0.6 Vp-p, 75 Ω, SD: Black	PROMPTER/GENLOCK BNC (x1) ; PROMPTER 1 Vp-p, 75 Ω GENLOCK HD: SMPTE ST274, tri-level sync, 0.6 Vp-p, 75 Ω, SD: Black	DA

	burst (NTSC: 0.286 Vp-p, 75 Ω/PAL: 0.3 Vp-p, 75 Ω)	burst (NTSC: 0.286 Vp-p, 75 Ω/PAL: 0.3 Vp-p, 75 Ω)	burst (NTSC: 0.286 Vp-p, 75 Ω/PAL: 0.3 Vp-p, 75 Ω)	
31	RET CTRL 6-pin (x1)	RET CTRL 6-pin (x1)	RET CTRL 6-pin (x1)	DA
32	REMOTE 8-pin (x1)	REMOTE 8-pin (x1)	REMOTE 8-pin (x1)	DA
33	TRACKER 12-pin (x1)	TRACKER 12-pin (x1)	TRACKER 12-pin (x1)	DA
34	USB USB 2.0 Type A 4-pin (x1)	USB USB 2.0 Type A 4-pin (x1)	USB USB 2.0 Type A 4-pin (x1)	DA
35	**Canal de camera (CCU): 3 buc având următoarele caracteristici:**	**Canal de camera (CCU) tip SONY HDCU-3100: 3 buc având următoarele caracteristici:**	**Canal de camera (CCU) tip SONY HDCU-3100: 3 buc având următoarele caracteristici:**	DA
36	Asigura conexiunea cu camera si transmiterea bidirecționala de semnale video (3GSDI/HD SDI), audio si de control prin intermediul cablului de camera hibrid electro-optic	Asigura conexiunea cu camera si transmiterea bidirecționala de semnale video (3GSDI/HD SDI), audio si de control prin intermediul cablului de camera hibrid electro-optic	Asigura conexiunea cu camera si transmiterea bidirecționala de semnale video (3GSDI/HD SDI), audio si de control prin intermediul cablului de camera hibrid electro-optic	DA
37	Asigura alimentarea camerei prin intermediul cablului de camera	Asigura alimentarea camerei prin intermediul cablului de camera	Asigura alimentarea camerei prin intermediul cablului de camera	DA
38	Posibilitatea de up-grade hardware la procesare 4K/HDR si iesire 12G-SDI	Posibilitatea de up-grade hardware la procesare 4K/HDR si iesire 12G-SDI	Posibilitatea de up-grade hardware la procesare 4K/HDR si iesire 12G-SDI	DA
39	Posibilitatea de a fi conectat cu un Panou de Remote Control	Posibilitatea de a fi conectat cu un Panou de Remote Control	Posibilitatea de a fi conectat cu un Panou de Remote Control	DA

	(RCP): in retea Ethernet sau direct punct la punct cu un cablu dedicat	(RCP): in retea Ethernet sau direct punct la punct cu un cablu dedicat	(RCP): in retea Ethernet sau direct punct la punct cu un cablu dedicat	
40	Acces la meniul camerei	Acces la meniul camerei	Acces la meniul camerei	DA
41	Conectarea la sistemul de intercomunicatie	Conectarea la sistemul de intercomunicatie	Conectarea la sistemul de intercomunicatie	DA
42	Afisarea numarului canalului,a prezentei alimentarii si a starii conexiunii cu camera	Afisarea numarului canalului,a prezentei alimentarii si a starii conexiunii cu camera	Afisarea numarului canalului,a prezentei alimentarii si a starii conexiunii cu camera	DA
43	Afisarea semnalizarii cu lampa pentru Tally	Afisarea semnalizarii cu lampa pentru Tally	Afisarea semnalizarii cu lampa pentru Tally	DA
44	Carcasa cu inaltimea de maxim 1.5RU care sa permită montarea in rack de 19 inch	Carcasa cu inaltimea de 1.5RU care sa permită montarea in rack de 19 inch	Carcasa cu inaltimea de 1.5RU permite montarea in rack de 19 inch	DA
45	Alimentarea CCU de la rețeaua de 110/240 VAC	Alimentarea CCU de la rețeaua de 110/240 VAC	Alimentarea CCU de la rețeaua de 110/240 VAC	DA
46	Se va livra cu cablu de alimentare cu stecher schuko.	Se va livra cu cablu de alimentare cu stecher schuko	Livrat cu cablu de alimentare cu stecher schuko	DA
47	CAMERA FIBER : Optical fiber connector (x1)	CAMERA FIBER : Optical fiber connector (x1) LEMO	CAMERA FIBER : Optical fiber connector (x1) LEMO	DA
	LEMO 3K .93C	3K .93C	3K .93C	
48	SDI OUT 1 la 4: BNC (x4)3G/HD/SD SDI OUTPUT; cel putin o iesire cu posibilitatea de a afisa la comanda si meniul camerei suprapus pe imagine	SDI OUT 1 la 4: BNC (x4)3G/HD/SD SDI OUTPUTcu o iesire cu posibilitatea de a afisa la comanda si meniul camerei suprapus pe imagine	SDI OUT 1 la 4: BNC (x4)3G/HD/SD SDI OUTPUT; cu o iesire cu posibilitatea de a afisa la comanda si meniul camerei suprapus pe imagine	DA

49	SDI IN/OUT 1 la 4, configurabile: BNC (x4) 3G/HD/SD SDI; cel putin o iesire cu posibilitatea de a afisa la comanda si meniul camerei suprapus pe imagine	SDI IN/OUT 1 la 4, configurabile: BNC (x4) 3G/HD/SD SDI; cu o iesire cu posibilitatea de a afisa la comanda si meniul camerei suprapus pe imagine	SDI IN/OUT 1 la 4, configurabile: BNC (x4) 3G/HD/SD SDI; cu o iesire cu posibilitatea de a afisa la comanda si meniul camerei suprapus pe imagine	DA
50	SDI RET 1 la 4: BNC (x4)3G/HD/SD SDI	SDI RET 1 la 4: BNC (x4)3G/HD/SD SDI	SDI RET 1 la 4: BNC (x4)3G/HD/SD SDI	DA
51	PROMPTER 1, PROMPTER 2: BNC (x2), loop-through output during 1 CH mode, terminate internally at 75 Ω during 2CH mode, analog signal, 1.0 Vp-p, 75 Ω	PROMPTER 1, PROMPTER 2: BNC (x2), loop-through output during 1 CH mode, terminate internally at 75 Ω during 2CH mode, analog signal, 1.0 Vp-p, 75 Ω	PROMPTER 1, PROMPTER 2: BNC (x2), loop-through output during 1 CH mode, terminate internally at 75 Ω during 2CH mode, analog signal, 1.0 Vp-p, 75 Ω	DA
52	REFERENCE IN/OUT: BNC (x2), loop-through output HD: SMPTE ST274, tri-level sync, 0.6 Vp-p, 75 Ω SD: Black burst (NTSC: 0.286 Vp-p, 75 Ω/PAL: 0.3 Vp-p, 75 Ω) or NTSC 10FBB	REFERENCE IN/OUT: BNC (x2), loop-through output HD: SMPTE ST274, tri-level sync, 0.6 Vp-p, 75 Ω SD: Black burst (NTSC: 0.286 Vp-p, 75 Ω/PAL: 0.3 Vp-p, 75 Ω) or NTSC 10FBB	REFERENCE IN/OUT: BNC (x2), loop-through output HD: SMPTE ST274, tri-level sync, 0.6 Vp-p, 75 Ω SD: Black burst (NTSC: 0.286 Vp-p, 75 Ω/PAL: 0.3 Vp-p, 75 Ω) or NTSC 10FBB	DA
53	INTERCOM/TALLY/IO PORT: D-sub 50-pin connector (x1) INTERCOM (PROD/ENG), 4 W: 0 dBu, RTS: 0 dBu, CC: –14 dBu PGM, 3 systems, 0dBu/–	INTERCOM/TALLY/IO PORT: D-sub 50-pin connector (x1) INTERCOM (PROD/ENG), 4 W: 0 dBu, RTS: 0 dBu, CC: –14 dBu PGM, 3 systems, 0dBu/–	INTERCOM/TALLY/IO PORT: D-sub 50-pin connector (x1) INTERCOM (PROD/ENG), 4 W: 0 dBu, RTS: 0 dBu, CC: –14 dBu PGM, 3 systems, 0dBu/–	DA

	20dBu (for HDC-3100/HDC-3170) TALLY (R, G, Y) FLAG	20dBu (for HDC-3100/HDC-3170) TALLY (R, G, Y) FLAG	20dBu (for HDC-3100/HDC-3170) TALLY (R, G, Y) FLAG	
54	RCP/CNU: HiRose 8-pin multi-connector (x1)	RCP/CNU: HiRose 8-pin multi-connector (x1)	RCP/CNU: HiRose 8-pin multi-connector (x1)	DA
55	LAN-COM: RJ45 (x1)	LAN-COM: RJ45 (x1)	LAN-COM: RJ45 (x1)	DA
56	LAN (10BASE-T, 100BASE-TX, 1000BASE-T)	LAN (10BASE-T, 100BASE-TX, 1000BASE-T)	LAN (10BASE-T, 100BASE-TX, 1000BASE-T)	DA
57	NETWORK TRUNK: RJ45 (x1)	NETWORK TRUNK: RJ45 (x1)	NETWORK TRUNK: RJ45 (x1)	DA
58	AUDIO OUT CH1, CH2: XLR 3-pin, male (x2),	AUDIO OUT CH1, CH2: XLR 3-pin, male (x2),	AUDIO OUT CH1, CH2: XLR 3-pin, male (x2),	DA
	0dBu/–20 dBu/+4 dBu	0dBu/–20 dBu/+4 dBu	0dBu/–20 dBu/+4 dBu	
59	**Vizor pentru camera pe stativ (VF1): 3buc**	**Vizor pentru camera pe stativ (VF1) tip SONY HDVFL750:** **3buc**	**Vizor pentru camera pe stativ (VF1) tip SONY HDVFL750:** **3buc**	DA
60	Ecran color LCD cu diagonala de min 7 inch	Ecran color LCD cu diagonala de min 7 inch	Ecran color LCD cu diagonala de 7 inch	DA
61	Rezolutie Full HD 1.920x1.080	Rezolutie Full HD 1.920x1.080	Rezolutie Full HD 1.920x1.080	DA
62	Contrast 1000:1	Contrast 1000:1	Contrast 1000:1	DA
63	Functie de WFM integrata	Functie de WFM integrata	Functie de WFM integrata	DA
64	Funcții de peaking si asistare a reglajului de claritate	Funcții de peaking si asistare a reglajului de claritate	Funcții de peaking si asistare a reglajului de claritate	DA
65	Intrare suplimentara de 3G-SDI	Intrare suplimentara de 3G-SDI	Intrare suplimentara de 3G-SDI	DA
66	Sa fie dotat cu lampa de semnalizare Tally (R,G) vizibila pe	Dotat cu lampa de semnalizare Tally (R,G) vizibila pe	Dotat cu lampa de semnalizare Tally (R,G) vizibila pe	DA

	ambele fete ale vizorului	ambele fete ale vizorului	ambele fete ale vizorului	
67	Conector pentru camera 20 pin	Conector pentru camera 20 pin	Conector pentru camera 20 pin	DA
68	Sa se alimenteze din camera	Se alimenteaza din camera	Se alimenteaza din camera	DA
69	Sa fie dotat cu parasolar (inclus)	Este dotat cu parasolar (inclus)	Este dotat cu parasolar (inclus)	DA
70	Sa aiba inclus sistem mecanic de montare pe camera	Are inclus sistem mecanic de montare pe camera	Are inclus sistem mecanic de montare pe camera	DA
71	**Panou de control de la distanta pentru camera (RCP): 3 buc**	**Panou de control de la distanta pentru camera (RCP) tip SONY RCP-3500//U: 3 buc**	**Panou de control de la distanta pentru camera (RCP) tip SONY RCP-3500//U: 3 buc**	DA
72	Joistick pentru controlul parametrilor IRIS si MASTER BLACK si contacte pentru o comanda GPI	Joistick pentru controlul parametrilor IRIS si MASTER BLACK si contacte pentru o comanda GPI	Joistick pentru controlul parametrilor IRIS si MASTER BLACK si contacte pentru o comanda GPI	DA
73	Butoane pentru selectarea directa a filtrelor ND,CC,GAIN,SHUTTER	Butoane pentru selectarea directa a filtrelor ND;CC,GAIN,SHUTTER	Butoane pentru selectarea directa a filtrelor ND,CC,GAIN,SHUTTER	DA
74	Displaiuri separate pentru afisarea individuala si permanenta a parametrilor: IRIS; MASTER BLACK; FILTRUL ND; FILTRUL CC; MASTER GAIN; SHUTTER;	Displaiuri separate pentru afisarea individuala si permanenta a parametrilor: IRIS; MASTER BLACK; FILTRUL ND; FILTRUL CC; MASTER GAIN; SHUTTER;	Displaiuri separate pentru afisarea individuala si permanenta a parametrilor: IRIS; MASTER BLACK; FILTRUL ND; FILTRUL CC; MASTER GAIN; SHUTTER;	DA
75	Display LCD touch screen	Display LCD touch screen	Display LCD touch screen	DA

	care sa permita accesul rapid la setarile camerei	care sa permita accesul rapid la setarile camerei	care permite accesul rapid la setarile camerei	
76	9 butoane asignabile care sa permita accesul direct la functiile sau reglajele uzuale	9 butoane asignabile care sa permita accesul direct la functiile sau reglajele uzuale	9 butoane asignabile care permite accesul direct la functiile sau reglajele uzuale	DA
77	Butoane de AutoSetup pentru: WHITE/BLACK BALANCE;SKIN DETAIL;	Butoane de AutoSetup pentru: WHITE/BLACK BALANCE;SKIN DETAIL;	Butoane de AutoSetup pentru: WHITE/BLACK BALANCE;SKIN DETAIL;	DA
78	Posibilitatea memorarii unor configuratii de lucru SCENE FILE, minim 5	Posibilitate memorare a unor configuratii de lucru SCENE FILE, 5	Posibilitate memorare a unor configuratii de lucru SCENE FILE, 5	DA
79	Butoane de ajustare directa RGB pentru WHITE si BLACK (FLARE)	Butoane de ajustare directa RGB pentru WHITE si BLACK (FLARE)	Butoane de ajustare directa RGB pentru WHITE si BLACK (FLARE)	DA
80	Butoane pentru a comanda de la distanta: BARE COLOR, INCHIDEREA IRIS, CAMERA POWER	Butoane pentru a comanda de la distanta: BARE COLOR, INCHIDEREA IRIS, CAMERA POWER	Butoane pentru a comanda de la distanta: BARE COLOR, INCHIDEREA IRIS, CAMERA POWER	DA
81	Afisaj digital pentru numarul camerei si Tally	Afisaj digital pentru numarul camerei si Tally	Afisaj digital pentru numarul camerei si Tally	DA
82	Posibilitatea de a incarca de pe un card a unei configuratii prestabilite	Posibilitatea de a incarca de pe un card a unei configuratii prestabilite	Posibilitatea de a incarca de pe un card a unei configuratii prestabilite	DA
83	Dimensiuni: 102 x 310 x 67 mm	Dimensiuni: 102 x 310 x 67 mm	Dimensiuni: 102 x 310 x 67 mm	DA
84	Dimensiuni: 102 x 310 x	Dimensiuni: 102 x 310 x	Dimensiuni: 102 x 310 x	DA

	67 mm	67 mm	67 mm	
85	Conectivitate: Ethernet:RJ45 LAN (10BASE-T, 100BASE-TX, 1000BASE-T) CCU: Hirose 8 pinF AUX: Hirose 8 pinF Ext I/O D-sub 9pin	Conectivitate: Ethernet:RJ45 LAN (10BASE-T, 100BASE-TX, 1000BASE-T) CCU: Hirose 8 pinF AUX: Hirose 8 pinF Ext I/O D-sub 9pin	Conectivitate: Ethernet:RJ45 LAN (10BASE-T, 100BASE-TX, 1000BASE-T) CCU: Hirose 8 pinF AUX: Hirose 8 pinF Ext I/O D-sub 9pin	DA
86	Pentru compatibilitate trebuie sa fie realizat de acelasi fabricant ca si CCU	Pentru compatibilitate este realizat de acelasi fabricant ca si CCU	Pentru compatibilitate este realizat de acelasi fabricant ca si CCU	DA
87	**Cablu de conexiune intre CCU si RCP: 3 buc**	**Cablu de conexiune intre CCU si RCP tip Sony CCA-5-3 buc**	**Cablu de conexiune intre CCU si RCP tip Sony CCA-5-3 buc**	DA
88	Conector Hirose 8 pin compatibil cu cele 2 aparate	Conector Hirose 8 pin compatibil cu cele 2 aparate	Conector Hirose 8 pin compatibil cu cele 2 aparate	DA
89	Sa fie compatibil cu protocolul 700	Este compatibil cu protocolul 700	Este compatibil cu protocolul 700	DA
90	Lungime 3 m	Lungime 3 m	Lungime 3 m	DA
91	**Casca cu microfon pentru camera: 3 buc**	**Casca cu microfon pentru camera tip Beyerdynamic DT- 109/M200/H400-B: 3 buc**	**Casca cu microfon pentru camera tip Beyerdynamic DT- 109/M200/H400-B: 3 buc**	DA
92	Constructie robusta cu insertie metalica la suportul de cap si la bratul de microfon	Constructie robusta cu insertie metalica la suportul de cap si la bratul de microfon	Constructie robusta cu insertie metalica la suportul de cap si la bratul de microfon	DA
93	Casca cu doua pavilioane inchise care sa asigure izolarea de	Casca cu doua pavilioane inchise care sa asigure izolarea de	Casca cu doua pavilioane inchise care sa asigure izolarea de	DA

	mediul ambiant	mediul ambiant	mediul ambiant	
94	Caracteristici casti: dinamice, impedanta 400Ω	Caracteristici casti: dinamice, impedanta 400Ω	Caracteristici casti: dinamice, impedanta 400Ω	DA
95	Caracteristici microfon: dinamic, impedanta ~200Ω	Caracteristici microfon: dinamic, impedanta ~200Ω	Caracteristici microfon: dinamic, impedanta ~200Ω	DA
96	Microfon cu „noise-cancelling"	Microfon cu „noise-cancelling"	Microfon cu „noise-cancelling"	DA
97	Casca va fi livrata cu conector XLR-5pinM	Casca va fi livrata cu conector XLR-5pinM tip **Beyerdynamic**	Casca este livrata cu conector XLR-5pinM tip **Beyerdynamic**	DA
		K109.38	**K109.38**	
98	**Cutie de transport pentru camera si accesorii: 3 buc (tip PELI 1650 sau echivalent)**	**Cutie de transport pentru camera si accesorii tip PELI 1650-020-110E: 3 buc**	**Cutie de transport pentru camera si accesorii tip PELI 1650-020-110E: 3 buc**	DA
99	Cutie din copolimer polypropylena	Cutie din copolimer polypropylena	Cutie din copolimer polypropylena	DA
100	Garnitura de etansare	Garnitura de etansare	Garnitura de etansare	DA
101	4 sisteme de blocare/asigurare a capacului	4 sisteme de blocare/asigurare a capacului	4 sisteme de blocare/asigurare a capacului	DA
102	Roti si miner de transport	Roti si miner de transport	Roti si miner de transport	DA
103	Valva de presurizare	Valva de presurizare	Valva de presurizare	DA
104	Dimensiuni interioare: 72.16 x 44.2 x 27.03cm	Dimensiuni interioare: 72.16 x 44.2 x 27.03cm	Dimensiuni interioare: 72.16 x 44.2 x 27.03cm	DA
105	Cutia va fi captusita cu burete si prevazuta cu kit de compartimentare	Cutia va fi captusita cu burete si prevazuta cu kit de compartimentare	Cutia este captusita cu burete si prevazuta cu kit de compartimentare	DA
106	**Cablu de de conectare**	**Cablu de conectare internă CCU-Panel tip**	**Cablu de conectare internă CCU-Panel tip**	DA

	internă CCU-Panel: 3 buc	**Canford 50-** **1391: 3 buc**	**Canford 50-** **1391: 3 buc**	
107	Cablu hibrid optic-electric cu 2 fibre optice ci 4 electrice	Cablu hibrid optic-electric cu 2 fibre optice ci 4 electrice	Cablu hibrid optic-electric cu 2 fibre optice ci 4 electrice	DA
108	Cablu cu conectori seria LEMO 3K .93C (SMPTE 311M)	Cablu cu conectori seria LEMO 3K .93C (SMPTE 311M)	Cablu cu conectori seria LEMO 3K .93C (SMPTE 311M)	DA
109	Cablu care sa faca legatura intre CCU si panoul terminal	Cablu care sa faca legatura intre CCU si panoul terminal	Cablu care face legatura intre CCU si panoul terminal	DA
110	Cablul va avea un conector de cablu compatibil cu conectorul CCU si un conector de panou identic cu conectorul de pe CCU	Cablul va avea un conector de cablu compatibil cu conectorul CCU si un conector de panou identic cu conectorul de pe CCU	Cablul are un conector de cablu compatibil cu conectorul CCU si un conector de panou identic cu conectorul de pe CCU	DA
111	Lungimea cablului: 5 m	Lungimea cablului: 5 m • Prevazut cu capace de protectie	Lungimea cablului: 5 m • Prevazut cu capace de protectie	DA
112	**Panel W/Connector: 1 buc**	**Panel W/Connector: 1 buc**	**Panel W/Connector: 1 buc**	DA
113	Panou care sa permita instalarea a cel putin 6 conectori de panou seria LEMO 3K .93C (conectorii de pe cablul pentru infrastructura)	Panou permite instalarea a cel putin 6 conectori de panou seria LEMO 3K .93C (conectorii de pe cablul pentru infrastructura)	Panou permite instalarea a cel putin 6 conectori de panou seria LEMO 3K .93C (conectorii de pe cablul pentru infrastructura)	DA
114	Sa fie prevazut cu capace de protectie pentru fiecare conector si sina pentru montarea unei benzi de etichete	Este prevazut cu capace de protectie pentru fiecare conector (incluse la pozitia 8) si sina pentru montarea	Este prevazut cu capace de protectie pentru fiecare conector (incluse la pozitia 8) si sina pentru montarea	DA

	(designation strip)	unei benzi de etichete (designation strip)	unei benzi de etichete (designation strip)	
115	Panoul sa aiba dimensiuni care sa permita montarea in rack de 19 inch si inaltimea de maxim 2RU	Panoul are dimensiuni care sa permita montarea in rack de 19 inch si inaltimea de maxim 2RU	Panoul are dimensiuni care permite montarea in rack de 19 inch si inaltimea de maxim 2RU	DA
116	**Cablu de exterior/200m: 1 buc**	**Cablu de exterior/200m tip Canford 50-1314: 1 buc**	**Cablu de exterior/200m tip Canford 50-1314: 1 buc**	DA
117	Cablu hibrid optic-electric	Cablu hibrid optic-electric	Cablu hibrid optic-electric	DA
	cu 2 fibre optice ci 4 electrice pentru utilizare in exterior	cu 2 fibre optice ci 4 electrice pentru utilizare in exterior	cu 2 fibre optice ci 4 electrice pentru utilizare in exterior	
118	Cablu cu conectori seria LEMO 3K .93C (SMPTE 311M)	Cablu cu conectori seria LEMO 3K .93C (SMPTE 311M)	Cablu cu conectori seria LEMO 3K .93C (SMPTE 311M)	DA
119	Cablul va avea un conector de cablu compatibil cu conectorul CCU un si conector compatibil cu conectorul de pe camera	Cablul va avea un conector de cablu compatibil cu conectorul CCU un si conector compatibil cu conectorul de pe camera	Cablul are un conector de cablu compatibil cu conectorul CCU un si conector compatibil cu conectorul de pe camera	DA
120	Cablul va avea la ambele capete mansoane de protectie cu capac din cauciuc si burduf de protectie gofrat	Cablul va avea la ambele capete mansoane de protectie cu capac din cauciuc si burduf de protectie gofrat	Cablul are la ambele capete mansoane de protectie cu capac din cauciuc si burduf de protectie gofrat	DA
121	Lungimea cablului: 200 m	Lungimea cablului: 200 m	Lungimea cablului: 200 m	DA
122	**Tambur cablu exterior**	**Tambur cablu exterior**	**Tambur cablu exterior**	DA
123	**Cablul va fi livrat pe tambur dedicat pentru**	**Cablul va fi livrat pe tambur dedicat pentru**	**Cablul este livrat pe tambur dedicat pentru**	DA

	utilizare in exterior, dotat cu dispozitiv de derulare, blocare si „external tail suport"	utilizare in exterior, dotat cu dispozitiv de derulare, blocare si „external tail suport"	utilizare in exterior, dotat cu dispozitiv de derulare, blocare si „external tail suport"	
124	Tripod adaptor for port camera/camcorder	Tripod adaptor for port camera/camcorder tip SONY VCT-14: 3 buc.	Tripod adaptor for port camera/camcorder tip SONY VCT-14: 3 buc.	DA

Comisia de receptie

Numele și prenumele	Semnătura

BRD GROUPE SOCIETE GENERALE

Suma / Amount: 287171,99 ☒ RON ☐ EUR ☐

Cont IBAN plătitor / Customer's account: RO28BRDE445SV0011987 4450

Plătitor / Customer: SOCIETATEA ROMANA DE TELEVIZIUNE

CUI/CNP / Identity Code: 8468440

Cont IBAN beneficiar / Beneficiary's account: RO40RNCB0085 1051 8919 0001

Beneficiar / Beneficiary: SC ROMTEK ELECTRONICS SRL

CUI/CNP / Identity Code: 10274437

Data emiterii / Issue date: 29/12/2022

Primit, / Received: BRD GROUPE SOCIETE GENERALE S.A. BUSINESS CENTER/MARI CLIENTI 29 DEC 2022

Semnătura / Signature L.Ș.

Semnătura / Signature L.Ș.

ORDIN DE PLATĂ / Payment Order

Nr.12290000018

Tipul transferului* / Type of transfer: ☒ NORMAL ☐ URGENT

* Necompletarea acestei rubrici înseamnă acordul pentru opțiunea NORMAL.

Detalii de plată / Payment details

BRTK 8426/06.12.2022 EC

HIPAMENTE

Ordinul de plată se va completa cu majuscule, corect și lizibil.

BRD GROUPE SOCIETE GENERALE

Suma / Amount: 627284,70 ☒ RON ☐ EUR ☐

Cont IBAN plătitor / Customer's account: RO28BRDE445SV0011987 4450

Plătitor / Customer: SOCIETATEA ROMANA DE TELEVIZIUNE

CUI/CNP / Identity Code: 8468440

Cont IBAN beneficiar / Beneficiary's account: RO40RNCB0085 1051 8919 0001

Beneficiar / Beneficiary: SC ROMTEK ELECTRONICS SRL

CUI/CNP / Identity Code: 10274437

Data emiterii / Issue date: 29/12/2022

Primit, / Received: BRD GROUPE SOCIETE GENERALE S.A. BUSINESS

Semnătura / Signature L.Ș.

Semnătura / Signature L.Ș.

ORDIN DE PLATĂ / Payment Order

Nr.12290000017

Tipul transferului* / Type of transfer: ☒ NORMAL ☐ URGENT

* Necompletarea acestei rubrici înseamnă acordul pentru opțiunea NORMAL.

Detalii de plată / Payment details

BRTK 8425/06.12.2022 EC

HIPAMENTE

Ordinul de plată se va completa cu majuscule, corect și lizibil.

Unitatea SRTV
PROCES-VERBAL 47 – 11.10. 2022
de recepție cantitativă și calitativă a mijloacelor fixe : **51250,51251,51252,51253,51297,51298,51299,51300**

Unitatea SRTV					Proces-verbal de recepție cantitativă și calitativă a mijlocului fix			
Denumire	Document				Cod primitor	Cod debitor		Cod creditor
	Număr	Data						
		zi	lună	an		S	A	
1	2	11	10	2022	6	7	8	9

Comisia de recepție constituită conform Deciziei PDG nr. J 174 din 12.09.2022.
Am procedat la recepția cantitativă și calitativă a mijloacelor fixe furnizate de ROMTEK ELECTRONICS SRL .
Mijloacele fixe și caracteristicile tehnice :

Audio monitor tip Blackmagic Design Audio Monitor 12G (HDL-AUDMON1RU12G) – 8 buc

NR. CRT.	SERIE	NR. INV.
1	10037850	**51250**
2	10085547	**51251**
3	10085264	**51252**
4	11102201	**51253**
5	11102202	**51297**
6	11102203	**51298**
7	11102204	**51299**
8	11102205	**51300**

Comisia și-a desfășurat activitatea în intervalul 11.10.2022.
Valoarea mijloacelor fixe este de 51741 lei , inclusiv TVA, conform facturii BRTK 8284 din data 11.10.2022
Comisia de recepție a studiat.CONTR. 32013/22.09.2022 caietul de sarcini aferent contractului , oferta tehnica si considera ca actele prezentate sunt suficiente pentru aprecierea cantității și calității mijloacelor fixe, conform documentelor contractuale și a dispus începerea recepției.
Au fost prezentate echipamentele in 8 CUTII.
Ambalajele în care se regăsesc echipamentele nu sunt deformate și nu prezintă urme de desfacere.
Au fost deschise cutiile pentru a se verifica dacă echipamentele livrate corespund cu modelele din oferta tehnică, respectiv, dacă se regăsesc toate accesoriile cerute în specificațiile tehnice si s-a procedat la verificarea functionala a fiecarui aparat si reper in parte .
In urma verificărilor, în cele 8 cutii se regăsesc toate echipamentele si accesoriile.
Verificări cantitative:
S-au identificat si preluat toate echipamentele aferente conform punctelor 1-8 cu seriile conforme care se regasesc in factura nr.BRTK 8284 , avizul de insotire a marfii si certificatul de garantie .
Comisia a constatat că s-au livrat toate echipamentele si accesoriile aferente CONTR. 32013/22.09.2022.
S-au predat comisiei de recepție următoarele documente:
- factura în original;
- avizul de însoțire a mărfi;
- certificatul de garanție;
- certificatul de conformitate .

Verificări calitative:
S-au efectuat verificări tehnice în vederea respectării încadrării în parametrii tehnici și de funcționare a echipamentelor livrate, corespunzătore ofertei tehnice depuse astfel : accesoriile au fost montate pe echipamente , au fost alimentate electric si s-au efectuat probe functionale .
Comisia constata ca echipamentele si accesoriile au fost asamblate la sediul central TVR in configuratia solicitata ,echipamentele au fost puse in functiune si s-au facut teste de utilizare reala.
In urma verificarilor si testelor efectuate ,comisia constata ca echipamentele indeplinesc cerintele din documentatia tehnica.
Durata de amortizare a mijloacelor fixe **51250,51251,51252,51253,51297,51298,51299,51300**, este de 48 luni.

Conform certificatului de garantie si calitate , începând cu data de 11.10..2022 furnizorul, ROMTEK ELECTRONICS SRL . , asigură garanția echipamentelor livrate, pe o perioadă de 24 LUNI.
Probe efectuate si rezultatul lor :
Toate echipamentele au fost verificate ,sunt functionale si sunt configurate conform contractului 32013/22.09.2022.
Verificarea funcționării echipamentelor în timpul probelor s-a făcut de catre comisia de receptie.
Concluziile comisiei ECHIPAMENTELE AU FOST TESTATE SI SUNT IN BUNA STARE DE FUNCTIONARE.
Pe baza constatărilor și concluziilor consemnate mai sus, comisia de recepție, în unanimitate de păreri, hotărăște: admiterea recepției cantitative și calitative a mijloacelor fixe, care sunt conforme cu prevederile contractului 32013/22 09 2022.
Prezentul proces-verbal conține 3 file și a fost încheiat astăzi 11.10.2022 în 2 exemplare originale.

Nr. Crt.	Caracteristici tehnice caiet sarcini	Caracteristici tehnice ofertate	Caracteristici tehnice livrate	Conform
1	**3.4.1.5 . Lotul 5: Audio monitor** Specificație tehnică	**3.4.1.5 . Lotul 5: Audio monitor** Specificație tehnică	**Audio monitor** Specificație tehnică	DA
2	Audio monitor tip Audio Monitor 12G sau echivalent – 8 buc	Audio monitor tip Blackmagic Design Audio Monitor 12G (HDL-AUDMON1RU12G) – 8 buc	**Audio monitor tip Blackmagic Design Audio Monitor 12G (HDL-AUDMON1RU12G) – 8 buc**	DA
3	Monitor audio pentru semnal SDI având următoarele caracteristici:	Monitor audio pentru semnal SDI având următoarele caracteristici:	Monitor audio pentru semnal SDI cu următoarele caracteristici:	DA
4	Dispozitiv pentru monitorizarea calităţii şi parametrilor sunetului, cu reglarea nivelului de ascultare	Dispozitiv pentru monitorizarea calităţii şi parametrilor sunetului, cu reglarea nivelului de ascultare	Dispozitiv pentru monitorizarea calităţii şi parametrilor sunetului, cu reglarea nivelului de ascultare	DA
5	Posibilitate de ascultare în cască cu conector jack 6,3mm	Posibilitate de ascultare în cască cu conector jack 6,3mm	Posibilitate de ascultare în cască cu conector jack 6,3mm	DA
6	Tipuri de semnale monitorizate:	Tipuri de semnale monitorizate:	Tipuri de semnale monitorizate:	DA
7	Semnal audio analogic	Semnal audio analogic	Semnal audio analogic	DA
8	Semnal audio digital AES/EBU	Semnal audio digital AES/EBU	Semnal audio digital AES/EBU	DA
9	Semnal audio digital embedat într-un semnal SDI cu posibilitatea monitorizarii individuale a fiecarui canal audio embedat	Semnal audio digital embedat într-un semnal SDI cu posibilitatea monitorizarii individuale a fiecarui canal audio embedat	Semnal audio digital embedat într-un semnal SDI cu posibilitatea monitorizarii individuale a fiecarui canal audio embedat	DA
10	Dotat cu două sisteme de difuzoare care sa permita ascultarea stereo	Dotat cu două sisteme de difuzoare care sa permita ascultarea stereo	Dotat cu două sisteme de difuzoare care permit ascultarea stereo	DA
11	Fiecare sistem format din: difuzor de 1,5 inch şi subwoofer de 3 inch	Fiecare sistem format din: difuzor de 1,5 inch şi subwoofer de 3 inch	Fiecare sistem este format din: difuzor de 1,5 inch şi subwoofer de 3 inch	DA
12	Panou frontal de control cu următoarele facilităţi:	Panou frontal de control cu următoarele facilităţi:	Panou frontal de control cu următoarele facilităţi:	DA
13	Permite selectarea surselor audio de intrare	Permite selectarea surselor audio de intrare	Permite selectarea surselor audio de intrare	DA
14	Permite ascultarea separată a canalelor L\R	Permite ascultarea separată a canalelor L\R	Permite ascultarea separată a canalelor L\R	DA
15	Permite accesarea fiecărui canal audio,corespunzator sursei selectate	Permite accesarea fiecărui canal audio,corespunzator sursei selectate	Permite accesarea fiecărui canal audio,corespunzator sursei selectate	DA
16	Prevazut cu un indicator de nivel audio cu LED 27 segmente, stereo cu indicaţie VU, PPM sau Loudness	Prevazut cu un indicator de nivel audio cu LED 27 segmente, stereo cu indicaţie VU, PPM sau Loudness	Prevazut cu un indicator de nivel audio cu LED 27 segmente, stereo cu indicaţie VU, PPM sau Loudness	DA
17	Are un ecran LCD care să permită vizualizarea semnalului SDI de intrare şi să afişeze standardul acestuia	Are un ecran LCD care să permită vizualizarea semnalului SDI de intrare şi să afişeze standardul acestuia	Are un ecran LCD care permite vizualizarea semnalului SDI de intrare si afiseaza standardul acestuia	DA
18	Montabil în rack 19"	Montabil în rack 19"	Montabil în rack 19"	DA
19	Alimentare de la reţeaua de energie electrică 220Vca/50Hz	Alimentare de la reţeaua de energie electrica 220Vca/50Hz	Alimentare de la reţeaua de energie electrica 220Vca/50Hz	DA
20	Conectivitate	Conectivitate	Conectivitate	DA

21	Intrare video SD, HD, 3G, 6G -SDI, 12G-SDI, cu selectare automată, conector BNC	Intrare video SD, HD, 3G, 6G -SDI, 12G-SDI, cu selectare automată, conector BNC	Intrare video SD, HD, 3G, 6G -SDI, 12G-SDI, cu selectare automată, conector BNC	DA
22	Analog Audio: 2 x XLR, 2 x RCA HiFi	Analog Audio: 2 x XLR, 2 x RCA HiFi	Analog Audio: 2 x XLR, 2 x RCA HiFi	DA
23	AES/EBU Audio: 1x XLR, 110Ω AES/EBU	AES/EBU Audio: 1x XLR, 110Ω AES/EBU	AES/EBU Audio: 1x XLR, 110Ω AES/EBU	DA
24	SDI Audio: 16 canale embedate în semnal SD, HD and UltraHD 4K /1x BNC	SDI Audio: 16 canale embedate în semnal SD, HD and UltraHD 4K /1x BNC	SDI Audio: 16 canale embedate în semnal SD, HD and UltraHD 4K /1x BNC	DA
25	Ieşire video Loop Out BNC	Ieşire video Loop Out BNC	Ieşire video Loop Out BNC	DA
26	Ieşire HDMI 2.0	Ieşire HDMI 2.0	Ieşire HDMI 2.0	DA
27	USB C	USB C	USB C	DA
28	Ethernet 1Gb/sec pentru configurare şi update firmware, conector RJ45	Ethernet 1Gb/sec pentru configurare şi update firmware, conector RJ45	Ethernet 1Gb/sec pentru configurare şi update firmware, conector RJ45	DA
29	Moduri de lucru selectabile	Moduri de lucru selectabile	Moduri de lucru selectabile	DA
30	Selectarea intrării monitorizate	Selectarea intrării monitorizate	Selectarea intrării monitorizate	DA
31	Selectarea canalului 1/2/3...16 monitorizat	Selectarea canalului 1/2/3...16 monitorizat	Selectarea canalului 1/2/3...16 monitorizat	DA
32	Selectarea canalului L/R monitorizat	Selectarea canalului L/R monitorizat	Selectarea canalului L/R monitorizat	DA
33	Mute	Mute	Mute	DA
34	Oferta va cuprinde:			DA
35	Cotatii separate pentru fiecare poziţie din configuraţie (inclusiv cotaţii unitare). În cazul în care ofertantul (fabricantul) consideră că sunt necesare poziţii noi în configuraţie fără de care sistemul nu poate funcţiona, acestea vor fi prezentate cu cotaţia respectivă.			NU
36	Garanţie minim 2 ani.	Garanţie 2 ani.	Garanţie 24 luni	DA

Comisia de recepţie

Numele şi prenumele	Semnătura
[illegible]	
[illegible]	
[illegible]	

RDIN DE PLATA

Nr. 3313 PLATITI 51.741,20 LEI , adică

cincizecisiunamiisaptesutepatruzecisiunulei,20bani

.TITOR SOCIETATEA ROMANA DE TELEVIZIU

de identificare fiscală 8468440 Adresa

BUCURESTI SECTOR 1 CALEA DOROBANTILOR NR 191

Codul BIC

IBAN RO95TREZ23A675000550112X TREZROBU

itor

TREZORERIA STATULUI

Cod program

ajament : Cod AAAHK25586H Indicator AAB 0000000000

Primirea/ Acceptarea _____ L.S.

Semnătura _____

NEFICIAR

ROMTEK ELECTORNICS SRL

d de identificare fiscală 10274437 Codul BIC

d IBAN RO92TREZ7005069XXX002583 TREZROBU

eficiar

Trezorerie operativa Municipiul Bucuresti

e evidentă a plătii

Decizie de impunere/ PV

Reprezentând :

FC 8284/11.10.2022 ACHIZ ECHIP PLAN DE INVESTITII UIT ANCOM

Tipul transferului NORMAL URGENT

Data emiterii 14/11/2022

Semnătura plătitorului si Stampila

Data debitării

L.S.

SOCIETATEA ROMÂNĂ DE TELEVIZIUNE DIRECȚIA ECONOMICĂ 1

EXP ROMANIA

v. 2019

261)

Unitatea SRTV
PROCES-VERBAL 22-26.09.2022
de recepție cantitativă și calitativă a mijloacelor fixe: **50913; 50914; 50915; 50916; 50917**

Unitatea SRTV					Proces-verbal de recepție cantitativă și calitativă a mijloacelor fixe			
Denumire	Document				Cod primitor	Cod debitor		Cod creditor
	Număr	Data						
		zi	lună	an		S	A	
1	2	26	09	2022	6	7	8	9

Comisia de recepție constituită conform deciziei PDG 174 din 12 09 2022.
Am procedat la recepția cantitativă și calitativă a echipamentelor furnizate de CENTRON S.R.L.
Mijloacele fixe și caracteristicile tehnice :
1. RAMA ROSS OGX-FR-CN (LOGO INSERTER)- INV: **50913; 50914 ;50915;50916;50917**

SN: RAMA OGX-FR-CN	NR. INV
30147711041	50913
30147711042	50914
30147711043	50915
30147711044	50916
30147711045	50917

2. MIXER KEYER SDI ROSS GATOR TIP MC1 2R4 – 5 BUC.
3. SURSA DE ALIMENTARE ROSS PS OGX 600 WATT – 5 BUC.

Comisia și-a desfășurat activitatea în intervalul 26.09.2022
Valoarea mijloacelor fixe este de 190.340,50 , inclusiv TVA, conform facturii nr.CEN1060 din data 26.09.2022
Comisia de recepție a studiat CONTR. 31993/16.09.2022, caietul de sarcini aferent contractului ,oferta tehnica si consideră că actele prezentate sunt suficiente pentru aprecierea cantității și calității mijloacelor fixe, conform documentelor contractuale și a dispus începerea recepției.
Au fost prezentate echipamentele si accesoriile in 5 cutii .
Ambalajele in care se regăsesc echipamentele nu sunt deformate și nu prezintă urme de desfacere.
Au fost deschise toate cutiile pentru a se verifica dacă echipamentele livrate corespund cu modelele din oferta tehnică, respectiv, dacă se regăsesc toate accesoriile cerute în specificațiile tehnice si s-a procedat la verificarea functionala a fiecarui aparat si reper in parte.
În urma verificărilor, în cele 5 cutii se regăsesc toate echipamentele si accesoriile .
Verificări cantitative:
S-au identificat și preluat toate echipamentele conform punctelor 1-3 cu seriile care se regăsesc în certificatul de calitate si garanție.
Comisia a constatat că s-au livrat toate echipamentele si accesoriile aferente CONTR. 31993/16.09.2022
S-au predat comisiei de recepție următoarele documente:
- factura în original;
- avizul de însoțire a mărfii ;
- certificatul de calitate si garanție ;
- declaratie de conformitate .

Verificări calitative:
S-au efectuat verificări tehnice în vederea respectării încadrării în parametrii tehnici și de funcționare a echipamentelor livrate, corespunzătoare ofertei tehnice depuse, astfel: accesoriile au fost montate pe echipamente , au fost alimentate electric si s-au facut probe functionale.
Comisia constata ca echipamentele si accesoriile au fost asamblate la sediul central TVR ,in configuratia solicitata, echipamentele au fost puse in functiune si s-au facut teste de utilizare reala.
În urma verificărilor și testelor efectuate, comisia constată că echipamentele îndeplinesc cerințele din documentația tehnică.
Durata de amortizare a mijloacelor fixe 50913; 50914 ;50915;50916;50917, este de 48 luni.
Conform certificatului de calitate si garantie, începând cu data de 26.09.2022 furnizorul, CENTRON S.R.L. asigură garanția produselor pe o perioadă de 24 LUNI.
Probele efectuate si rezultatul lor:
Toate echipamentele au fost verificate ,sunt functionale si sunt configurate conform contractului nr 31993/16 09 2022.

Verificarea functionarii echipamentelor in timpul probelor s-a facut de catre comisia de receptie.
Concluziile comisiei:ECHIPAMENTELE AU FOST TESTATE SI SUNT IN BUNA STARE DE FUNCTIONARE.
Pe baza constatărilor și concluziilor consemnate mai sus, comisia de recepție, în unanimitate hotărăște: admiterea recepției cantitative și calitative a mijloacelor fixe , care sunt conforme cu prevederile contractului 31993/16 09 2022.
Prezentul proces-verbal conține 4 file, care fac parte integrantă din cuprinsul lui și a fost încheiat astăzi 26.09.2022 în 2 exemplare originale

Nr. Crt.	Caracteristici tehnice caiet sarcini	Caracteristici tehnice ofertate	Caracteristici tehnice livrate	Conformitate
1	Logo inserter si keyer: 5 bucati	Logo inserter si keyer: 5 bucati	Logo inserter si keyer: 5 bucati	DA
2	Componenta Logo inserter si keyer:	Componenta Logo inserter si keyer:	Componenta Logo inserter si keyer:	DA
3	- Modul de keyere	- Modul de keyere cu panou terminal de conexiune cu releu de bypass: Ross Video GATOR-MC1-2-R4 MC1 Mixer/Keyer – SDI 6in/6out w/Rear Module, inclusive rear terminal panel – 5buc.	- Modul de keyere cu panou terminal de conexiune cu releu de bypass: Ross Video GATOR-MC1-2-R4 MC1 Mixer/Keyer – SDI 6in/6out w/Rear Module, inclusive rear terminal panel – 5buc.	DA
4	- Panou terminal de conexiune cu releu Bypas	-Panou terminal de conexiune cu releu Bypas	-Panou terminal de conexiune cu releu Bypas	DA
5	- Caseta pentru keyere cu system de control si surse de alimentare redundante (2 surse de alimentare)	-Caseta pentru keyere cu system de control si surse de alimentare redundante (2 surse de alimentare) Ross Video OGX-FR-CN openGear OGX Frame with Cooling and Advanced Networking – 5buc. - Ross Video PS-OGX 600Watt Universal power Supply for OGX Frame – 5buc.	-Caseta pentru keyere cu system de control si surse de alimentare redundante (2 surse de alimentare) Ross Video OGX-FR-CN openGear OGX Frame with Cooling and Advanced Networking – 5buc. - Ross Video PS-OGX 600Watt Universal power Supply for OGX Frame – 5buc.	DA
6	Modul de keyere suporta:	Modul de key-ere suporta:	Modulul de key-ere suporta:	DA
7	formate SDI de intrare suportate: SD, HD, 3G-SDI	formate SDI de intrare suportate: SD, HD, 3G-SDI	Formate SDI de intrare suportate: SD, HD, 3G-SDI	DA
8	Transparent pentru 16 canale embedded audio	Transparent pentru 16 canale embedded audio	Transparent pentru 16 canale embedded audio	DA
9	Procesare 4:2:2/10biti	Procesare 4:2:2/10biti	Procesare 4:2:2/10biti	DA
10	Transparent pentru ANC data	Transparent pentru ANC data	Transparent pentru ANC data	DA
11	Doua intrari selectabile de background	Doua intrari selectabile de background	Doua intrari selectabile de background	DA
12	Intrare de Fill	Intrare de Fill	Intrare de Fill	DA
13	Intrare de Key	Intrare de Key	Intrare de Key	DA
14	Intrare LTC	Intrare LTC	Intrare LTC	DA
15	8 GPIO bidirectionale	8 GPIO bidirectionale	8 GPIO bidirectionale	DA
16	Line Synchroniser pentru fiecare intrare	Line Synchroniser pentru fiecare intrare	Line Synchroniser pentru fiecare intrare	DA
17	4 iesiri configurabile software ca: program, preview sau key output.	4 iesiri configurabile software ca: program, preview sau key output.	4 iesiri configurabile software ca: program, preview sau key output.	DA

18	Nivel de iesire si transparenta ajustabile	Nivel de iesire si transparenta ajustabile	Nivel de iesire si transparenta ajustabile	DA
19	Modulul sa poata fi introdus/extras in caseta cu alimentarea pornita	Modulul sa poata fi introdus/extras in caseta cu alimentarea pornita	Modulul poate fi introdus/extras in caseta cu alimentarea pornita	DA
20	Alimentarea din Caseta pentru keyere	Alimentarea din Caseta pentru keyere	Alimentarea din Caseta pentru keyere	DA
21	Panou terminal de conexiune cu releu de bypas: 5 buc. Are urmatoarele caracteristici:	Panou terminal de conexiune cu releu de bypas: 5 buc . Are urmatoarele caracteristici	Panou terminal de conexiune cu releu de bypas: 5 buc, cu urmatoarele caracteristici	DA
22	echipat cu releu de bypass care sa transfere semnalul de BG de intrare la iesirea de Program in caz de defectare a modulului	echipat cu releu de bypass care sa transfere semnalul de BG de intrare la iesirea de Program in caz de defectare a modulului	Este echipat cu releu de bypass care transfera semnalul de BG de intrare la iesirea de Program in caz de defectare a modulului	DA
23	Se poate instala intr-o rama pentru 8 module	Se poate instala intr-o rama pentru 8 module	Se poate instala intr-o rama pentru 8 module	DA
24	Conectori pentru I/O	Conectori pentru I/O	Conectori pentru I/O	DA
25	Interfata GPI	Interfata GPI	Interfata GPI	DA
26	Intrari video: 4 X SD, HD, 3G, -SDI, conector BNC	Intrari video: 4 X SD, HD, 3G, -SDI, conector BNC	Intrari video: 4 X SD, HD, 3G, -SDI, conector BNC	DA
27	Iesiri video: 4 X SD, HD, 3G, -SDI, conector BNC	Iesiri video: 4 X SD, HD, 3G, -SDI, conector BNC	Iesiri video: 4 X SD, HD, 3G, -SDI, conector BNC	DA
28	Port GPI, LTC, conector DB-25	Port GPI, LTC, conector DB-25	Port GPI, LTC, conector DB-25	DA
29	Ethernet : conector RJ45	Ethernet : conector RJ45	Ethernet : conector RJ45	DA
30	Caseta pentru keyere cu sistem de control si surse de alimentare redundante: 5 buc .	Caseta pentru keyere cu sistem de control si surse de alimentare redundante: 5 buc .	Caseta pentru keyere cu sistem de control si surse de alimentare redundante: 5 buc .	DA
31	Caracteristici:Posibilitatea de a instala până la 8 module de keyere	Caracteristici:Posibilitatea de a instala până la 8 module de keyere	Caracteristici:Posibilitatea de a instala până la 8 module de keyere	DA
32	Să fie echipata 2 surse de alimentare redundante cu ventilator de racire	Să fie echipata 2 surse de alimentare redundante cu ventilator de racire	Este echipata cu 2 surse de alimentare redundante cu ventilator de racire	DA
33	Sa fie echipata cu Controler pentru controlul modulelor	Sa fie echipata cu Controler pentru controlul modulelor	Este echipata cu Controler pentru controlul modulelor	DA
34	Sa asigure distributia semnalului de referinţă la toate modulele	Sa asigure distributia semnalului de referinţă la toate modulele	Asigura distributia semnalului de referinţă la toate modulele	DA
35	Să poata fi controlat prin ethernet : 10/100/1000 baseT dual Ethernet	Să poata fi controlat prin ethernet : 10/100/1000 baseT dual Ethernet	Poate fi controlat prin ethernet : 10/100/1000 baseT dual Ethernet	DA
36	Intrari video: REF: 1 X Black Burst and Tri-Sync, conector BNC	Intrari video: **REF:** 1 X Black Burst and Tri-Sync, conector BNC	Intrari video: **REF:** 1 X Black Burst and Tri-Sync, conector BNC	DA
37	Iesiri video: REF Loop: conector BNC	Iesiri video: **REF Loop:** conector BNC	Iesiri video: **REF Loop:** conector BNC	DA
38	Port Ethernet pentru controlul de la distanţă	Port Ethernet pentru controlul de la distanţă	Port Ethernet pentru controlul de la distanţă	DA

39	Termen de garantie minim 2 ani	Termen de garantie minim 2 ani	Termen de garantie : 24 luni	DA

Comisia de recepție

Numele și prenumele	Semnătura

ORDIN DE PLATA

Nr. 3146 PLATITI 2.973.393,50 LEI , adică

douamilioanenouasutesaptezecisitreimiitreisutenouazecisitreilei,50bani

PLATITOR SOCIETATEA ROMANA DE TELEVIZIU

Cod de identificare fiscală 8468440 **Adresa** BUCURESTI SECTOR 1 CALEA DOROBANTILOR NR 191

Cod IBAN plătitor RO95TREZ23A675000550112X **Codul BIC** TREZROBU

De la TREZORERIA STATULUI

Angajament : Cod AAAHK25586H **Indicator** AAB **Cod program** 0000000000

BENEFICIAR CENTRON SRL

Cod de identificare fiscală 16189764

Cod IBAN beneficiar RO64TREZ7025069XXX023236 **Codul BIC** TREZROBU

La Trezorerie operativa Sector 2

Nr.de evidentă a plătii / Decizie de impunere/ PV

Reprezentând : FC 1060/1062/0012 ACHIZ ECHIP PLAN DE INVESTITII 2022 UIT

(10194)

Primirea/ Acceptarea

Semnătura L.S.

Tipul transferului NORMAL ☐ URGENT ☐

SOCIETATEA ROMÂNĂ DE TELEVIZIUNE SRTV DIRECTIA ECONOMICĂ L.S.

Data emiterii 03/11/2022

Semnătura plătitorului si Stampila

Data debitării EXP. ☐

v. 2019

Unitatea SRTV
PROCES-VERBAL 13 - 20.09.2022
de recepție cantitativă și calitativă a mijlocului fix : **50852**

Unitatea SRTV					Proces-verbal de recepție cantitativă și calitativă a mijlocului fix			
Denumire	Document				Cod primitor	Cod debitor		Cod creditor
	Număr	Data						
		zi	lună	an		S	A	
1	2	20	09	2022	6	7	8	9

Comisia de recepție constituită conform deciziei PDG nr. J 174 din 12.09.2022
Am procedat la recepția cantitativă și calitativă a mijlocului fix furnizat de CENTRON SRL
Mijlocul fix și caracteristicile tehnice :
1. PANOU DE CONTROL BM TIP ATEM 2M/E ADVANCED PANEL 20 SN: 9932962 INV. : **50852**

Comisia și-a desfășurat activitatea în intervalul 20.09.2022
Valoarea mijlocului fix este de 30.333,10 lei , inclusiv TVA, conform facturii nr.CEN1055 din data 20.09.2022
Comisia de recepție a studiat contractul nr.31992/16.09.2022, caietul de sarcini aferent contractului , oferta tehnica și consideră că actele prezentate sunt suficiente pentru aprecierea cantității și calității mijlocului fix, conform documentelor contractuale și a dispus începerea recepției.
A fost prezentat echipamentul intr- o cutie .
Ambalajul în care se regăseste echipamentul nu este deformat și nu prezintă urme de desfacere.
A fost deschisa cutia pentru a se verifica dacă echipamentul livrat corespunde cu modelul din oferta tehnică, respectiv, dacă se regăsesc toate accesoriile cerute în specificațiile tehnice si s-a procedat la verificarea functionala a echipamentului.
In urma verificarilor ,in cutie se regaseste echipamentul respectiv.
Verificări cantitative:
S-a identificat si preluat echipamentul conform facturii CEN1055/20 09 2022 ,avizul de insotire a marfii si certificatul de garantie.
Comisia a constatat că s-a livrat echipamentul aferent contractului nr. 31992/16.09.2022.
S-au predat comisiei de recepție următoarele documente:
- factura in original ;
- avizul de însoțire a mărfii ;
- certificatul de calitate si garanție ;
- declaratie de conformitate.
- procesul verbal de predare primire.

Verificări calitative:
S-au efectuat verificări tehnice în vederea respectării încadrării în parametrii tehnici și de funcționare a echipamentului livrat, corespunzător ofertei tehnice depuse, astfel: echipamentul a fost alimentat electric si s-au facut probe functionale.
Comisia constata ca echipamentul a fost pus in functiune la sediul central TVR ,corespunde si s-au facut teste de utilizare reala.
In urma verificărilor tehnice și testelor efectuate, comisia constată că echipamentul îndeplinește cerințele din documentația tehnică.
Durata de amortizare a mijlocului fix 50852, este de 48 luni.
Incepând cu data de 20.09.2022 furnizorul, CENTRON SRL, asigură garanția echipamentului pe o perioadă de 24 LUNI.
Probele efectuate si rezultatul lor:
Echipamentul a fost verificat ,este functional si este in configuratia din contractul 31992/16 09 2022 .
Verificarea functionarii echipamentului in timpul probelor s-a facut de catre comisia de receptie.
Concluziile comisiei: ECHIPAMENTUL A FOST TESTAT SI ESTE IN BUNA STARE DE FUNCTIONARE
Pe baza constatărilor și concluziilor consemnate mai sus, comisia de recepție, în unanimitate, hotărăște: admiterea recepției cantitative și calitative a mijlocului fix,care sunt conforme cu prevederile contractului 31992/16 09 2022 .
Prezentul proces-verbal conține 2 file și a fost încheiat astăzi 20.09.2022 în 2 exemplare originale.

Nr. Crt.	Caracteristici tehnice caiet sarcini	Caracteristici tehnice ofertate	Caracteristici tehnice livrate	Conformitate
1	Suprafața de control compatibilă cu mixerele din seria ATEM	Suprafața de control compatibilă cu mixerele din seria ATEM SWPANELADV2ME20 Blackmagic Design ATEM 2 M/E Advanced Panel 20 – 1 buc	Suprafața de control este compatibilă cu mixerele din seria ATEM SWPANELADV2ME20 Blackmagic Design ATEM 2 M/E Advanced Panel 20 – 1 buc	DA

2	Suprafata de control este organizata sub forma a 2ME independente	Suprafata de control este organizata sub forma a 2ME independente	Suprafata de control este organizata sub forma a 2ME independente	DA
3	Fiecare ME va avea 2 rânduri de 20 butoane pentru surse primare organizate sub forma de Program Bus si Preview Bus și un rând de 20 de butoane pentru Source Select Bus	Fiecare ME va avea 2 rânduri de 20 butoane pentru surse primare organizate sub forma de Program Bus si Preview Bus și un rând de 20 de butoane pentru Source Select Bus	Fiecare ME are 2 rânduri de 20 butoane pentru surse primare organizate sub forma de Program Bus si Preview Bus și un rând de 20 de butoane pentru Source Select Bus	DA
4	Rândurile de butoane de pe fiecare ME vor avea afisaje LCD asignabile pentru numele fiecarei surse	Rândurile de butoane de pe fiecare ME vor avea afisaje LCD asignabile pentru numele fiecarei surse	Rândurile de butoane de pe fiecare ME au afisaje LCD asignabile pentru numele fiecarei surse	DA
5	Fiecare ME va avea un grup de butoane pentru selectia tipului de tranzitie, a efectului si a tipului de keyere ce trebuie efectuata „Transition Control and Upstream Keyers" si un T-bar	Fiecare ME va avea un grup de butoane pentru selectia tipului de tranzitie, a efectului si a tipului de keyere ce trebuie efectuata „Transition Control and Upstream Keyers" si un T-bar	Fiecare ME are un grup de butoane pentru selectia tipului de tranzitie, a efectului si a tipului de keyere ce trebuie efectuata „Transition Control and Upstream Keyers" si un T-bar	DA
6	Fiecare ME va avea un Ecran LCD pentru accesarea meniului de configurare, precum si 4 butoane rotative pentru navigarea in meniu	Fiecare ME va avea un Ecran LCD pentru accesarea meniului de configurare, precum si 4 butoane rotative pentru navigarea in meniu	Fiecare ME are un Ecran LCD pentru accesarea meniului de configurare, precum si 4 butoane rotative pentru navigarea in meniu	DA
7	Fiecare ME va avea un grup de butoane pentru accesul direct la setari si functii uzuale (ex: WIPE, DVD BORDER, MEDIA PLAYER etc)	Fiecare ME va avea un grup de butoane pentru accesul direct la setari si functii uzuale (ex: WIPE, DVD BORDER, MEDIA PLAYER etc)	Fiecare ME are un grup de butoane pentru accesul direct la setari si functii uzuale (ex: WIPE, DVD BORDER, MEDIA PLAYER etc)	DA
8	Suprafata de control va avea un grup de comanda comun cu joystick pe 3 axe si keypad numeric pentru selectarea pozitiilor DVE sau controlul unor camere PTZ	Suprafata de control va avea un grup de comanda comun cu joystick pe 3 axe si keypad numeric pentru selectarea pozitiilor DVE sau controlul unor camere PTZ	Suprafata de control are un grup de comanda comun cu joystick pe 3 axe si keypad numeric pentru selectarea pozitiilor DVE sau controlul unor camere PTZ	DA
9	Panoul va avea alimentare redundanta 2 X 100-240V AC	Panoul va avea alimentare redundanta 2 X 100-240V AC	Panoul are alimentare redundanta 2 X 100-240V AC	DA
10	Temperatura de lucru: 0° to 40° C	Temperatura de lucru: 0° to 40° C	Temperatura de lucru: 0° to 40° C	DA
11	1 x USB-C	1 x USB-C	1 x USB-C	DA
12	4 x Ethernet 10/100/1000 BaseT, RJ-45	4 x Ethernet 10/100/1000 BaseT, RJ-45	4 x Ethernet 10/100/1000 BaseT, RJ-45	DA
13	Garantie minim 2 ani	Garantie minim 2 ani	Garantie : 24 luni	DA

Comisia de recepție

Numele și prenumele	Semnătura

Unitatea SRTV
PROCES-VERBAL 21 - 26.09.2022
de recepție cantitativă și calitativă a mijloacelor fixe : **50903; 50904; 50905 ;50906; 50907; 50908; 50909; 50910; 50911 ;50912**

Unitatea SRTV					Proces-verbal de recepție cantitativă și calitativă a mijlocului fix			
Denumire	Document				Cod primitor	Cod debitor		Cod creditor
	Număr	Data				S	A	
		zi	lună	an				
1	2	26	09	2022	6	7	8	9

Comisia de recepție constituită conform deciziei PDG nr. 174 din 12 09 2022.
Am procedat la recepția cantitativă și calitativă a mijloacelor fixe furnizate de CENTRON SRL
Mijlocul fix și caracteristicile tehnice :
1. EMBEDDER / DE-EMBEDDER ANALOG AUDIO (ROSS AMX 8952C) HD/3G/12G SDI 10 BUC. INV: 50903-50912
- PANOU TERMINAL ROSS TIP R3C- 8952 -10 BUC
Comisia și-a desfășurat activitatea în intervalul 26.09.2022
Valoarea mijloacelor fixe este de 99.722,00 lei , inclusiv TVA, conform facturii nr.CEN1061 din data 26.09.2022
Comisia de recepție a studiat CONTR. 32024/22.09.2022 caietul de sarcini aferent contractului ,oferta tehnica și consideră că aclele prezentate sunt suficiente pentru aprecierea cantității și calității mijloacelor fixe, conform documentelor contractuale și a dispus începerea recepției.
Au fost prezentate produsele, 20 cutii.
Ambalajele în care se regăsesc echipamentele nu sunt deformate și nu prezintă urme de desfacere.
Au fost deschise toate cutiile pentru a se verifica dacă echipamentele livrate corespund cu modelele din oferta tehnică respectiva, dacă se regăsesc toate accesoriile cerute în specificațiile tehnice si s-a procedat la verificarea functionala a fiecarui aparat si reper in parte .
În urma verificărilor, în cele 20 de cutii se regăsesc toate echipamentele si accesoriile .
Verificări cantitative:
S-au identificat si preluat toate echipamentele aferente punctului 1, cu seriile conforme care se regasesc in declaratia de conformitate .
Comisia a constatat că s-au livrat toate echipamentele si accesoriile aferente CONTR. 32024/22.09.2022.
S-au predat comisiei de recepție următoarele documente:
- factura în original,
- avizul de însoțire a mărfii,
- certificatul de garanție,
- certificatul de conformitate.

Verificări calitative:
S-au efectuat verificări tehnice în vederea respectării încadrării în parametrii tehnici și de funcționare a echipamentelor livrate, corespunzătoare ofertei tehnice depuse, astfel: accesoriile au fost montate pe echipamente, au fost alimentate electric si s-au facut probe functionale .
Comisia constata ca echipamentele si accesoriile au fost asamblate la sediul central TVR , in configuratia solicitata, echipamentele au fost puse in functiune si s-au facut teste de utilizare reala .
În urma verificărilor și testelor efectuate, comisia constată că echipamentele îndeplinesc cerințele din documentația tehnică.
Durata de amortizare a mijloacelor fixe 50903- 50912 este de 48 luni.
Conform certificatului de garantie , începând cu data de 26.09.2022 furnizorul, CENTRON SRL asigura garantia echipamentelor pe o perioada de 24 LUNI .
Probele efectuate si rezultatul lor:
Toate echipamentele au fost verificate , sunt functionale si sunt configurate conform contractului nr.32024/22.09.2022.
Verificarea functionari echipamentelor in timpul probelor s-a facut de catre comisia de receptie.
Concluziile comisiei :ECHIPAMENTELE AU FOST TESTATE SI SUNT IN BUNA STARE DE FUNCTIONARE.
Pe baza constatărilor și concluziilor consemnate mai sus, comisia de recepție, în unanimitate, hotărăște: admiterea recepției cantitative și calitative a mijloacelor fixe, care sunt conforme cu prevederile contractului 32024/22. 09 .2022.
Prezentul proces-verbal conține 3 file și a fost încheiat astăzi 26.09.2022 în 2 exemplare originale.

Nr. Crt.	Caracteristici tehnice caiet sarcini	Caracteristici tehnice ofertate	Caracteristici tehnice livrate	Conformitate

1	Modul care sa permita montarea intr-o caseta de tip OpenGear	Ross Video AMX-8952-C ROSS HD/3G/12G-SDI Embedder/De-embedder, Analog Audio – 10 Buc Ross Video R3C-8952 Rear Module for AMX-8952-C – 10 Buc. Modul care sa permita montarea intr-o caseta de tip OpenGear	Ross Video AMX-8952-C ROSS HD/3G/12G-SDI Embedder/De-embedder, Analog Audio – 10 Buc Ross Video R3C-8952 Rear Module for AMX-8952-C – 10 Buc. Modul permite montarea intr-o caseta de tip OpenGear	DA
2	Formate SDI de intrare suportate: HD / 3G / 12G-SDI	Formate SDI de intrare suportate:: HD / 3G / 12G-SDI	Formate SDI de intrare suportate:: HD / 3G / 12G-SDI	DA
3	Formate SDI Output HD / 3G / 12G-SDI	Formate SDI Output HD / 3G / 12G-SDI	Formate SDI Output HD / 3G / 12G-SDI	DA
4	Formate video suportate: 2160p @ 50/59.94 1080p@23.98/25/29.97/50/59.94 1080i @ 50/59.94 720p @ 50/59.94	Formate video suportate: 2160p @ 50/59.94 1080p @ 23.98/25/29.97/50/59.94 1080i @ 50/59.94 720p @ 50/59.94	Formate video suportate: 2160p @ 50/59.94 1080p @ 23.98/25/29.97/50/59.94 1080i @ 50/59.94 720p @ 50/59.94	DA
5	2 GPIO	2 GPIO	2 GPIO	DA
6	GPI control	GPI control	GPI control	DA
7	Autodetectia formatului de intrare si input equalization	Autodetectia formatului de intrare si input equalization	Autodetectia formatului de intrare si input equalization	DA
8	Audio processing support (sum, gain, mute,delay)	Audio processing support (sum, gain, mute,delay)	Audio processing support (sum, gain, mute,delay)	DA
9	8 canale analogice discrete, conectori WECO	8 canale analogice discrete, conectori WECO	8 canale analogice discrete, conectori WECO	DA
10	Sa asigure reclockingul se tone, src and delay)	Sa asigure reclockingul se tone, src and delay)	Asigura reclockingul se tone, src and delay)	DA
11	Audio Embedding / De-embemnalelor de iesire	Audio Embedding / De-embemnalelor de iesire	Audio Embedding / De-embemnalelor de iesire	DA
12	Parametrii de functionare sa poata fi setati cu ajutorul unui software instalat pe un calculator (software inclus in pretul modulului)	Parametrii de functionare sa poata fi setati cu ajutorul unui software instalat pe un calculator (software inclus in pretul modulului)	Parametrii de functionare pot fi setati cu ajutorul unui software instalat pe un calculator (software inclus in pretul modulului)	DA
13	Modulul sa poata fi introdus/extras in caseta cu alimentarea pornita	Modulul sa poata fi introdus/extras in caseta cu alimentarea pornita	Modulul poata fi introdus/extras in caseta cu alimentarea pornita	DA
14	DashBoard	DashBoard	DashBoard	DA
15	Semnalizarea cu LED a prezentei semnalelor de	Semnalizarea cu LED a prezentei semnalelor de	Semnalizarea cu LED a prezentei semnalelor de	DA
16	Alimentare : din caseta OpenGear	Alimentare : din caseta OpenGear	Alimentare : din caseta OpenGear	DA
17	Modulul va fi livrat echipat cu panoul terminal de conexiune In cazul in care ofertantul (fabricantul) considera ca sunt necesare pozitii noi in configuratie fara de care sistemul nu poate functiona, acestea vor fi prezentate cu cotatia respectiva.	Modulul va fi livrat echipat cu panoul terminal de conexiune In cazul in care ofertantul (fabricantul) considera ca sunt necesare pozitii noi in configuratie fara de care sistemul nu poate functiona, acestea vor fi prezentate cu cotatia respectiva.	Modulul a fost livrat echipat cu panoul terminal de conexiune cu cotatia respectiva.	DA

Termen de garantie minim 2 ani	Termen de garantie minim 2 ani	Termen de garantie 24 luni	DA

Comisia de receptie

Numele si prenumele	Semnătura

RDIN DE PLATA

Nr. 3164 PLATITI 130.055,10 LEI , adică

unasutatreizecimiicincizecisicincilei,10bani

ITITOR SOCIETATEA ROMANA DE TELEVIZIU

de identificare fiscală 8468449 ... Adresa :

BUCURESTI SECTOR 1 CALEA DOROBANTILOR NR 191

IBAN Codul BIC

itor RO95TREZ23A675000550112X TREZROBU

a TREZORERIA STATULUI

ajament : Cod Indicator Cod program

AAAHK25586H AAB 0000000000

Primirea/ Acceptarea _____ L.S.

Semnătura _____

EFICIAR

CENTRON SRL

de identificare fiscală 16189764 Codul BIC

IBAN

tficiar RO64TREZ7025069XXX023236 TREZROBU

Trezorerie operativa Sector 2

evidentă a plătii

ctizie de impunere/ PV

Reprezentând :

FC 1055/1061 ACHIZ ECHIP PLAN DE INVESTITII 2022 UIT

Tipul transferului NORMAL URGENT

Data emiterii 08/11/2022

SOCIETATEA ROMÂNĂ DE TELEVIZIUNE SRTV L.S. DIRECTIA ECONOMICA ROMANIA

Semnătura plătitorului si Stampila

Data debitării

v. 2019

94)

Unitatea SRTV
PROCES-VERBAL NR 65 - 27.12.2022
de recepție cantitativă și calitativă a mijlocului fix : NR INV 51336

Unitatea SRTV					Proces-verbal de recepție cantitativă și calitativă a mijlocului fix			
Denumire	Document				Cod primitor	Cod debitor		Cod creditor
	Număr	Data				S	A	
		zi	lună	an				
1	2	27	12	2022	6	7	8	9

Comisia de recepție constituită conform deciziei PDG nr.J 63 din 06.04. 2022.
Am procedat la recepția cantitativă și calitativă a mijlocului fix furnizat de Zeedo Media SRL
Mijlocul fix și caracteristicile tehnice :

1. SISTEM DE MIXAJ AUDIO DIGICO S31 &3XA168 RACK SYSTEM Seria. 31165902205 NR. INVENTAR 51336

Comisia și-a desfășurat activitatea în intervalul 27.12.2022
Valoarea mijlocului fix este de 99.958,81 LEI, inclusiv TVA, conform facturii nr. ZED 115500 din data 27.12.2022.
Comisia de recepție a studiat documentele anexate ,considerand că actele prezentate sunt suficiente pentru aprecierea cantității și calității mijlocului fix și a dispus începerea recepției.
A fost prezentat echipamentul in 1 cutie.
Ambalajul în care se regăsește echipamentul nu este deformat și nu prezintă urme de desfacere.
A fost deschisă cutia pentru a se verifica dacă echipamentul si accesoriile livrate corespund cu modelul din oferta tehnica
Verificări cantitative:
S-a identificat și preluat echipamentul aferent punctului 1 cu seria conforma care se regaseste in certificatul de garantie.
Comisia a constatat că s-a livrat echipamentul si accesoriile aferente documentelor.
S-au predat comisiei de recepție următoarele documente:
– factura în original;
– avizul de însoțire a mărfii;
– certificatul de garanție;
--declaratie de conformitate .
Verificări calitative:
S-au efectuat următoarele verificări tehnice în vederea respectării încadrării în parametrii tehnici și de funcționare a echipamentului livrat, corespunzător ofertei tehnice depuse, astfel: echipamentul a fost alimentat electric si s-au efectuat probe functionale.
Echipametul a fost verificat la sediul TVR CLUJ si s-au facut teste de utilizare reala.
In urma verificarilor si testelor efectuate, comisia constata ca echipamentul indeplineste cerintele din documentatia tehnica .
Durata de amortizare a mijlocului fix NR 51336 este de 48 luni.
Conform certificatului de garantie incepand cu data de 27.12.2022 furnizorul, ZEEDO MEDIA SRL asigură garanția echipamentului pe o perioadă de 24 LUNI.
Probele efectuate si rezultatul lor :
Echipamentul a fost verificat , este functional si este conform documentatiei.
Verificarea functionari echipamentului in timpul probelor s-a efectuat de catre comisia de receptie.
Concluziile comisiei : ECHIPAMENTUL A FOST TESTAT SI ESTE IN BUNA STARE DE FUNCTIONARE.
Comisia a studiat contractul și admite recepția conform contractului. Nr 32455/23.12.2022

Pe baza constatărilor și concluziilor consemnate mai sus, comisia de recepție, în unanimitate, hotărăște: admiterea recepției cantitativa și calitativa a mijlocului fix, care este conforma cu prevederile documentelor atasate.
Prezentul proces-verbal conține 6 file care fac parte integrantă din cuprinsul lui și a fost încheiat astăzi 27.12.2022 în 2 exemplare originale.

Nr. Crt.	Caracteristici tehnice caiet sarcini	Caracteristici tehnice ofertate	Caracteristici tehnice livrate	Conform
1	Capacitate de mixare:128 canale mono sau 64 canale stereo	Capacitate de mixare:128 canale mono sau 64 canale stereo	Capacitate de mixare:128 canale mono sau 64 canale stereo	DA
2	Canale de iesire analog+digitale:48	Canale de iesire analog+digitale:48	Canale de iesire analog+digitale:48	DA
3	Iesiri de tip matrice:80	Iesiri de tip matrice:80	Iesiri de tip matrice:80	DA
4	Iesiri de tip stereo master:24	Iesiri de tip stereo master:24	Iesiri de tip stereo master:24	DA
5	Iesiri de tip stereo	Iesiri de tip stereo	Iesiri de tip stereo	DA
	master:48	master:48	master:48	
6	Iesiri de tip preascultare:24	Iesiri de tip preascultare:24	Iesiri de tip preascultare:24	DA
7	Intrari analogice de tip XLR:24	Intrari analogice de tip XLR:24	Intrari analogice de tip XLR:24	DA
9	Iesiri analogice de tip XLR:12	Iesiri analogice de tip XLR:12	Iesiri analogice de tip XLR:12	DA
10	Numar de sloturi pentru carduri externe:2	Numar de sloturi pentru carduri externe:2	Numar de sloturi pentru carduri externe:2	DA
13	Protocol de comunicatie:A3232 primar si	Protocol de comunicatie:A3232 primar si	Protocol de comunicatie:A3232	DA
	secundar cu terminal EtherCon Cat5e	secundar cu terminal EtherCon Cat5e	primar si secundar cu terminal EtherCon Cat5e	
16	Iesire digitala de tip XLR(AES/EBU):1	Iesire digitala de tip XLR(AES/EBU):1	Iesire digitala de tip XLR(AES/EBU):1	DA
17	Intrare/iesire de comanda de tip GPI:1intrare	Intrare/iesire de comanda de tip GPI:1intrare	Intrare/iesire de comanda de tip GPI:1intrare	DA

	/1iesire pe mufa jack 1/4	/1iesire pe mufa jack 1/4	/1iesire pe mufa jack 1/4	DA
20	Intrare/iesire de sincronizare pe conector BNC	Intrare/iesire de sincronizare pe conector BNC	Intrare/iesire de sincronizare pe conector BNC	DA
21	(World Clock):1intrare/1iesire	(World Clock):1intrare/1iesire	(World Clock):1intrare/1iesire	DA
23	Intrare/iesire Ethernet pe conector EtherCon:2	Intrare/iesire Ethernet pe conector EtherCon:2	Intrare/iesire Ethernet pe conector EtherCon:2	DA
24	Intrare alimentare 230V de tip V-Lock :1	Intrare alimentare 230V de tip V-Lock :1	Intrare alimentare 230V de tip V-Lock :1	DA
25	Numar de scene:500	Numar de scene:500	Numar de scene:500	DA
26	Control tactil:da	Control tactil:da	Control tactil:da	DA
27	Previzionare:da	Previzionare:da	Previzionare:da	DA
28	Grupe de Mute:10	Grupe de Mute:10	Grupe de Mute:10	DA
29	Grupe DCA:10	Grupe DCA:10	Grupe DCA:10	DA
30	Full Parametric EQ:4 benzi	Full Parametric EQ:4 benzi	Full Parametric EQ:4 benzi	DA
31	Dinamica1:Gate/Ducking/Compresso /Expander	Dinamica1:Gate/Ducking/Compresso /Expander	Dinamica1:Gate/Ducking/ Compresso /Expander	DA
32	Dinamica2:Compressor/ CompanderH/S/De-eser	Dinamica2:Compressor/CompanderH/S/De-eser	Dinamica2:Compressor/CompanderH/S/De-eser	DA
33	Panoramare: CENTER NOMINAL or LR NOMINAL,	Panoramare: CENTER NOMINAL or LR NOMINAL,	Panoramare: CENTER NOMINAL or LR NOMINAL	DA
34	L-MONO, R-MONO or LR-MONO	L-MONO, R-MONO or LR-MONO	L-MONO, R-MONO or LR-MONO	DA
35	Iesire canal Full Parametric EQ:4 benzi	Iesire canal Full Parametric EQ:4 benzi	Iesire canal Full Parametric EQ:4 benzi	DA
36	Dinamica1: Gate/Ducking/Compressor/Expander	Dinamica1: Gate/Ducking/Compressor/ Expander	Dinamica1: Gate/Ducking/Compressor/Expander	DA

37	Iesire canal Grupe de Mute:10	Iesire canal Grupe de Mute:10	Iesire canal Grupe de Mute:10	DA
38	Iesire canal numar de inserturi:23	Iesire canal numar de inserturi:23	Iesire canal numar de inserturi:23	DA
39	Numar de efecte rackabile:8 stereo	Numar de efecte rackabile:8 stereo	Numar de efecte rackabile:8 stereo	DA
40	Numar de efecte programabile:20	Numar de efecte programabile:20	Numar de efecte programabile:20	DA
41	Dispozitive montabile: Effect / 31BandGEQ /	Dispozitive montabile: Effect / 31BandGEQ /	Dispozitive montabile: Effect / 31BandGEQ /	DA
42	Flex15GEQ / 8Band PEQ	Flex15GEQ / 8Band PEQ	Flex15GEQ / 8Band PEQ	DA
43	Numar de Egalizoare grafice Rackabile:16	Numar de Egalizoare grafice Rackabile:16	Numar de Egalizoare grafice Rackabile:16	DA
44	Dispozitive montabile: 31BandGEQ / Flex15GEQ	Dispozitive montabile: 31BandGEQ / Flex15GEQ	Dispozitive montabile: 31BandGEQ / Flex15GEQ	DA
45	/ Dugan Automixer / 8Band PEQ	/ Dugan Automixer / 8Band PEQ	/ Dugan Automixer / 8Band PEQ	DA
46	Numar de Egalizoare grafice Rackabile:16	Numar de Egalizoare grafice Rackabile:16	Numar de Egalizoare grafice Rackabile:16	DA
47	Dispozitive montabile: 31BandGEQ / Flex15GEQ	Dispozitive montabile: 31BandGEQ / Flex15GEQ	Dispozitive montabile: 31BandGEQ / Flex15GEQ	DA
48	Dugan Automixer / 8Band PEQ	Dugan Automixer / 8Band PEQ	Dugan Automixer / 8Band PEQ	DA
49	Ecran Touch minim 10 inch:3	Ecran Touch minim 10 inch:3	Ecran Touch 10 inch:3	DA
50	Sectiune central:da	Sectiune central:da	Sectiune central:da	DA
51	Fadere:31	Fadere:31	Fadere:31	DA
52	Butoane pentru folosire definite:7	Butoane pentru folosire definite:7	Butoane pentru folosire definite:7	DA

53	Buton pentru Monitor de Control:7	Buton pentru Monitor de Control:7	Buton pentru Monitor de Control:7	DA
54	Frecventa de esantionare interna:96kHz,48kHz	Frecventa de esantionare interna:96kHz,48kHz	Frecventa de esantionare interna:96kHz,48kHz	DA
55	Frecventa de esantionare externa:96kHz,48kHz	Frecventa de esantionare externa:96kHz,48kHz	Frecventa de esantionare externa:96kHz,48kHz	DA
56	Intarzaiere semnal:mai putin de 2.5msec.	Intarzaiere semnal:mai putin de 2.5msec.	Intarzaiere semnal:mai putin de 2.5msec.	DA
57	Upgrade software cu licenta	Upgrade software cu licenta	Upgrade software cu licenta	DA
58	Card audio pentru protocolul A3232, 64 in/32 out ,48kHz - 96kHz	Card audio pentru protocolul A3232, 64 in/32 out ,48kHz - 96kHz	Card audio pentru protocolul A3232, 64 in/32 out ,48kHz - 96kHz	DA
59	Card procesare Automatic Mic Mixing, 64 canale	Card procesare Automatic Mic Mixing, 64 canale	Card procesare Automatic Mic Mixing, 64 canale	DA
60	Stage box 16in-8out A3232:3 buc	Stage box 16in-8out A3232:3 buc	Stage box 16in-8out A3232:3 buc	DA
61	Fibra optica	Fibra optica	Fibra optica	DA
62	Conector optic de panou:2buc	Conector optic de panou:2buc	Conector optic de panou:2buc	DA
63	Consum de putere:maxim200W	Consum de putere:maxim200W	Consum de putere: 200W	DA
64	Dimensiuni max:Latime,951mm(fara bandouri laterale).Inaltime,295mm	Dimensiuni max:Latime,951mm(fara bandouri laterale).Inaltime,295mm	Dimensiuni:Latime,951mm(fara bandouri laterale).Inaltime,295mm	DA
65	Adancime,586mm	Adancime,586mm	Adancime,586mm	DA
66	Husa de praf	Husa de praf	Husa de praf	DA

67	Greutate maxima:36kg	Greutate maxima:36kg	Greutate:36kg	DA

Comisia de receptie

Numele și prenumele	Semnătura
[illegible]	

BRD GROUPE SOCIETE GENERALE

Suma / Amount: 99958,81 L

Plătitor / Account: RO28 BRDE 445S V001 1987 4450

SOCIETATEA ROMANA DE TELEVIZIUNE

CUI/CNP / Identity Code: 8468440

Beneficiar / Account: RO57 BTRL RONCRT02 2402 1101

ZEEDO MEDIA SRL

CUI/CNP / Identity Code: 32062869

Plătitor / Account

Data: 30 12 2022

Primit, Received

BRD GROUPE SOCIETE GENERALE S.A.
BUSINESS CENTER MARI CLIENTI
30 DEC 2022
PRIMIT

Semnătura / Signature

L.S

Tip

* Necompletarea acordu pentru op

Detalii de plată / Payi

ZED 115500/27.12.2022

ISTEM MIXAJ AUDIO

Ordinul de plată se va completa cu majuscule, corect și lizibil.

Unitatea SRTV
PROCES-VERBAL 61 – 23.12.2022
de recepție cantitativă și calitativă a mijloacelor fixe :**51328 ; 51329**

Unitatea SRTV					Proces-verbal de recepție cantitativă și calitativă a mijlocului fix			
Denumire	Document				Cod primitor	Cod debitor		Cod creditor
	Număr	Data						
		zi	lună	an		S	A	
1	2	23	12	2022	6	7	8	9

Comisia de recepție constituită conform decizie J 63 din 06.04. 2022
Am procedat la recepția cantitativă și calitativă a mijloacelor fixe furnizate de O-VIDEO SRL.
Mijloacele fixe și caracteristicile tehnice :

1. CAMERA VIDEO PORTABILA SONY TIP PXW-Z280V/C - SN: 4006975 CU : INV: **51328**
   -TREPIED CAMGEAR CMG EL8 - -MS-CF-TRISYS
   - 2 BUC ACUMULATOR HEDBOX HED-BP95D SN: 655342;655276
   - INCARCATOR PTR BATERII HEDBOX TIP RP-DC 50 SN: DC507658
   - 2 BUC PLACUTA PTR INCARCATOR HEDBOX TIP RP-DBPU
   - GEANTA TRANSPORT ARRI K2.0017198
   - SISTEM AUDIO SONY UWP-D27/K33 9UWP-D KIT 1X URX-P41D/K33
   - 2 BUC CARD PROFESSIONAL SONY SBS64G1C

2. CAMERA VIDEO PORTABILA SONY TIP PXW-Z280V/C- SN: 4006639 INV:**51329**
   -TREPIED CAMGEAR CMG EL8 - -MS-CF-TRISYS
   - 2 BUC ACUMULATOR HEDBOX HED-BP95D SN: 655274;655248
   - INCARCATOR PTR BATERII HEDBOX TIP RP-DC 50 SN: DC507654
   - 2 BUC PLACUTA PTR INCARCATOR HEDBOX TIP RP-DBPU
   - GEANTA TRANSPORT ARRI K2.0017198
   - SISTEM AUDIO SONY UWP-D27/K33 9UWP-D KIT 1X URX-P41D/K33
   - 2 BUC CARD PROFESSIONAL SONY SBS64G1C

Comisia și-a desfășurat activitatea în intervalul 23.12.2022
Valoarea mijloacelor fixeeste de 126.140,00 lei , inclusiv TVA, conform facturii nr.VR 10910 din data 23.12.2022
Comisia de recepție a studiat CONTR. 32440/19.12.2022, caietul de sarcini aferent contractului ,oferta tehnica si considera ca actele prezentate sunt suficiente pentru aprecierea cantității și calității mijlocelor fixe, conform documentelor contractuale și a dispus începerea recepției.
Au fost prezentate echipamentele si accesoriile in 22 cutii .
Ambalajele în care se regăsesc echipamentele nu sunt deformate și nu prezintă urme de desfacere.
Au fost deschise toate cutiile pentru a se verifica dacă echipamentele livrate corespund cu modelele din oferta tehnică, respectiv, dacă se regăsesc toate accesoriile cerute în specificațiile tehnice si s-a procedat la verificarea functional a a fiecarui aparat si reper in parte .
În urma verificărilor, în cele 22 cutii se regăsesc toate echipamentele si accesoriile.

Verificări cantitative:
S-au identificat și preluat toate echipamentele aferente punctelor 1..2 cu seriile conforme care se regăsesc în avizul de insotire .
Comisia a constatat că s-au livrat toate echipamentele si accesoriile aferente CONTR. 32442/20.12.2022
S-au predat comisiei de recepție următoarele documente:
– factura în original;
– avizul de însoțire a mărfii;
– certificatul de garanție si declaratia de conformitate .

Verificări calitative:
S-au efectuat verificări tehnice in vederea respectari incadrarii in parametri tehnici și de functionare a echipamentelor livrate corespunzatoare ofertei tehnice depuse astfel : accesoriile au fost montate pe echipamente,au fost alimentate electric si s-au facut probe functionale.
Comisia constata ca echipamentele si accesoriile au fost asamblate la sediul TVR CRAIOVA , in configuratia solicitata,echipamentele au fost puse in functiune si s-au facut teste de utilizare reala.
In urma verificarilor si testelor efectuate ,comisia constata ca echipamentele indeplinesc cerintele din documentatia tehnica.
Durata de amortizare a mijloacelor fixe 51328,51329, este de 48 luni.
Conform certificatului de garantie ,incepand cu data de 23.12.2022 furnizorul O-VIDEO SRL , asigura garantia echipamentelor pe o perioada de 24 LUNI.

Probele efectuate si rezultatul lor :
Toate echipamentele au fost verificate ,sunt functionale si sunt configurate conform contractului nr 32440/19.12.2022
Verificarea functionarii echipamentelor in timpul probelor s-a facut de catre comisia de receptie.
Concluziile comisiei : ECHIPAMENTELE AU FOST TESTATE SI SUNT IN BUNA STARE DE FUNCTIONARE
Pe baza constatărilor și concluziilor consemnate mai sus, comisia de recepție, în unanimitate hotărăște: admiterea recepției cantitative și calitative a mijloacelor fixe , care sunt conforme cu prevederile contractului 32440/19.12.2022
Prezentul proces-verbal conține 10 file, care fac parte integrantă din cuprinsul lui și a fost încheiat astăzi în 2 exemplare originale.

Nr. Crt.	Caracteristici tehnice caiet sarcini	Caracteristici tehnice ofertate	Caracteristici tehnice livrate	Conformitate
	1. CAMERE DE TEREN 2 buc.	SONY PXW-Z280V//C 1/2" 3 Chip 4K Handy Camcorder Camera video profesionala Sony cu inregistrare pe carduri de memorie 2 buc.	SONY PXW-Z280V//C 1/2" 3 Chip 4K Handy Camcorder Camera video profesionala Sony cu inregistrare pe carduri de memorie 2 buc.	DA
	Senzor	Senzor	Senzor	
2	Exmor R 3 CMOS de tip 1/2 inch Formatați videoclipul înregistrat XAVC Intra	Exmor R 3 CMOS de tip 1/2 inch Formatați videoclipul înregistrat XAVC Intra	Exmor R 3 CMOS de tip 1/2 inch Formatați videoclipul înregistrat XAVC Intra	DA
3	Modul XAVC-I QFHD: MPEG-4 AVC/H.264, CBG, Max.600 Mbps	Modul XAVC-I QFHD: MPEG-4 AVC/H.264, CBG, Max.600 Mbps	Modul XAVC-I QFHD: MPEG-4 AVC/H.264, CBG,600 Mbps	DA
4	Modul XAVC-I HD: MPEG-4 AVC/H.264, CBG, Max.222 Mbps XAVC lung	Modul XAVC-I HD: MPEG-4 AVC/H.264, CBG, Max.222 Mbps XAVC lung	Modul XAVC-I HD: MPEG-4 AVC/H.264, CBG,.222 Mbps XAVC lung	DA
5	Modul XAVC-L QFHD: VBR, debit maxim 150 Mbps, MPEG-4 H.264/AVC	Modul XAVC-L QFHD: VBR, debit maxim 150 Mbps, MPEG-4 H.264/AVC	Modul XAVC-L QFHD: VBR, debit 150 Mbps, MPEG-4 H.264/AVC	DA
6	Modul XAVC-L HD 50: VBR, debit maxim 50 Mbps, MPEG-4 H.264/AVC	Modul XAVC-L HD 50: VBR, debit maxim 50 Mbps, MPEG-4 H.264/AVC	Modul XAVC-L HD 50: VBR, debit 50 Mbps, MPEG-4 H.264/AVC	DA
7	Modul AVC-L HD 35: VBR, debit maxim 35 Mbps, MPEG-4 H.264/AVC	Modul AVC-L HD 35: VBR, debit maxim 35 Mbps, MPEG-4 H.264/AVC	Modul AVC-L HD 35: VBR, debit 35 Mbps, MPEG-4 H.264/AVC	DA
8	Modul XAVC-L HD 25: VBR, debit maxim 25 Mbps, MPEG-4 H.264/AVC MPEG-2 GOP lung	Modul XAVC-L HD 25: VBR, debit maxim 25 Mbps, MPEG-4 H.264/AVC MPEG-2 GOP lung	Modul XAVC-L HD 25: VBR, debit 25 Mbps, MPEG-4 H.264/AVC MPEG-2 GOP lung	DA
9	Modul MPEG HD422: CBR, rata maximă de biți 50Mbps, MPEG-2 422P@HL	Modul MPEG HD422: CBR, rata maximă de biți 50Mbps, MPEG-2 422P@HL	Modul MPEG HD422: CBR, rata de biți 50Mbps, MPEG-2 422P@HL	DA
10	Modul MPEG HD420 HQ: VBR, rata maximă de biți 35Mbps, MPEG-2 MP@HL DVCAM	Modul MPEG HD420 HQ: VBR, rata maximă de biți 35Mbps, MPEG-2 MP@HL DVCAM	Modul MPEG HD420 HQ: VBR, rata de biți 35Mbps, MPEG-2 MP@HL DVCAM	DA
11	Modul DVCAM: CBR, 25 Mbps, DVCAM	Modul DVCAM: CBR, 25 Mbps, DVCAM	Modul DVCAM: CBR, 25 Mbps, DVCAM	DA

	Formatat audio inregistrare XAVC Intra	Formatat audio inregistrare XAVC Intra	Formatat audio inregistrare XAVC Intra	
12	Modul XAVC-I: LPCM 24 biti, 48 kHz, 4 canale: XAVC lung	Modul XAVC-I: LPCM 24 biti, 48 kHz, 4 canale: XAVC lung	Modul XAVC-I: LPCM 24 biti, 48 kHz, 4 canale: XAVC lung	DA
13	Modul XAVC-L: LPCM 24 biti, 48 kHz, 4 canale: MPEG-2 GOP lung	Modul XAVC-L: LPCM 24 biti, 48 kHz, 4 canale: MPEG-2 GOP lung	Modul XAVC-L: LPCM 24 biti, 48 kHz, 4 canale: MPEG-2 GOP lung	DA
14	Modul MPEG HD422: LPCM 24 biti, 48 kHz, 4 canale	Modul MPEG HD422: LPCM 24 biti, 48 kHz, 4 canale	Modul MPEG HD422: LPCM 24 biti, 48 kHz, 4 canale	DA
15	Modul MPEG HD420 HQ: LPCM 16 biti, 48 kHz, 4 canale: DVCAM	Modul MPEG HD420 HQ: LPCM 16 biti, 48 kHz, 4 canale: DVCAM	Modul MPEG HD420 HQ: LPCM 16 biti, 48 kHz, 4 canale: DVCAM	DA
16	Modul DVCAM: LPCM 16 biti, 48 kHz, 4 canale Rata de cadre XAVC Intra	Modul DVCAM: LPCM 16 biti, 48 kHz, 4 canale Rata de cadre XAVC Intra	Modul DVCAM: LPCM 16 biti, 48 kHz, 4 canale Rata de cadre XAVC Intra	DA
17	Modul XAVC-I QFHD: 3840x2160/59,94p, 50p, 29,97p, 23,98p, 25p	Modul XAVC-I QFHD: 3840x2160/59,94p, 50p, 29.97p, 23,98p, 25p	Modul XAVC-I QFHD: 3840x2160/59,94p, 50p, 29,97p, 23,98p, 25p	
18	Modul XAVC-I HD: 1920x1080/59,94p, 59.94i, 50p, 50i, 29.97P, 23.98P, 25P 1280x720/59.94P, 50P XAVC lung	Modul XAVC-I HD: 1920x1080/59.94p, 59.94i, 50p, 50i, 29.97P, 23.98P, 25P 1280x720/59.94P, 50P XAVC lung	Modul XAVC-I HD: 1920x1080/59,94p, 59.94i, 50p, 50i, 29.97P, 23.98P, 25P 1280x720/59.94P, 50P XAVC lung	DA
19	Modul XAVC-L QFHD 150: 3840x2160/59,94P, 50P, 29,97P, 23,98P, 25P	Modul XAVC-L QFHD 150: 3840x2160/59,94P, 50P, 29,97P, 23,98P, 25P	Modul XAVC-L QFHD 150: 3840x2160/59,94P, 50P, 29,97P, 23,98P, 25P	DA
20	Modul XAVC-L HD 50: 1920x1080/59.94P, 50P, 59.94i, 50i, 29.97P, 23.98P, 25P 1280x720/59.94P, 50P	Modul XAVC-L HD 50: 1920x1080/59.94P, 50P, 59.94i, 50i, 29.97P, 23.98P, 25P 1280x720/59.94P, 50P	Modul XAVC-L HD 50: 1920x1080/59.94P, 50P, 59.94i, 50i, 29.97P, 23.98P, 25P 1280x720/59.94P, 50P	DA
21	Modul XAVC-L HD 35: 1920x1080/59.94P, 50P, 59.94i, 50i, 29.97P, 23.98P, 25P	Modul XAVC-L HD 35: 1920x1080/59.94P, 50P, 59.94i, 50i, 29.97P, 23.98P, 25P	Modul XAVC-L HD 35: 1920x1080/59.94P, 50P, 59.94i, 50i, 29.97P, 23.98P, 25P	DA
22	Audio intrari 2x XLR cu 3-pini (mama), linie/mic/mic +48 V selectabil LINIE: +4, 0, -3dBu/10kΩ MIC: -80dBu la -30dBu /3kΩ (0 dBu=0,775 Vrms)	Audio intrari 2x XLR cu 3-pini (mama), linie/mic/mic +48 V selectabil LINIE: +4, 0, -3dBu/10kΩ MIC: -80dBu la -30dBu /3kΩ (0 dBu=0,775 Vrms)	Audio intrari 2x XLR cu 3-pini (mama), linie/mic/mic +48 V selectabil LINIE: +4, 0, -3dBu/10kΩ MIC: -80dBu la -30dBu /3kΩ (0 dBu=0,775 Vrms)	DA
23	Iesire video BNC, HD-Y/ HD-SYNC/Compozit 1.0Vp-p, 75Ω (comutabil pe intrare Genlock)	Iesire video BNC, HD-Y/ HD-SYNC/Compozit 1.0Vp-p, 75Ω (comutabil pe intrare Genlock)	Iesire video BNC, HD-Y/ HD-SYNC/Compozit 1.0Vp-p, 75Ω (comutabil pe intrare Genlock)	DA
24	Iesire SDI BNC, 12G/3G/HD/SD selectabil	Iesire SDI BNC, 12G/3G/HD/SD selectabil	Iesire SDI BNC, 12G/3G/HD/SD selectabil	
25	Cod de timp intrare BNC (comutabil pe iesire TC) 0,5V-1,8Vp-p, 3,3Kω	Cod de timp intrare BNC (comutabil pe iesire TC) 0,5V-1,8Vp-p, 3,3Kω	Cod de timp intrare BNC (comutabil pe iesire TC) 0,5V-1,8Vp-p, 3,3Kω	DA

26	Iesire Timecode BNC (comutabil pe intrare TC) 1.0Vp-p, 75Ω	Iesire Timecode BNC (comutabil pe intrare TC) 1.0Vp-p, 75Ω	Iesire Timecode BNC (comutabil pe intrare TC) 1.0Vp-p, 75Ω	DA
27	Iesire audio Integrată în mufă Multi/Micro USB	Iesire audio Integrată în mufă Multi/Micro USB	Iesire audio Integrată în mufă Multi/Micro USB	DA
28	Iesire HDMI (sfatul A)	Iesire HDMI (sfatul A)	Iesire HDMI (sfatul A)	DA
29	Alimentare DC 12.0V (adaptor AC), 14.4 V (baterii)	Alimentare DC 12.0V (adaptor AC), 14.4 V (baterii)	Alimentare DC 12.0V (adaptor AC), 14.4 V (baterii)	DA
30	Monitor LCD incorporat LCD 8,8 cm (vârf 3,5 inci), aprox. 1.56 milioane puncte vizor LCD 1,0 cm (vârf 0,45 inci), aprox. 2.36 milioane puncte Dimensiuni 178.4 × 202.0 × 426.3 mm	Monitor LCD incorporat LCD 8,8 cm (vârf 3,5 inci), aprox. 1.56 milioane puncte vizor LCD 1,0 cm (vârf 0,45 inci), aprox. 2.36 milioane puncte Dimensiuni 178.4 × 202.0 × 426.3 mm	Monitor LCD incorporat LCD 8,8 cm (vârf 3,5 inci), aprox. 1.56 milioane puncte vizor LCD 1,0 cm (vârf 0,45 inci), aprox. 2.36 milioane puncte Dimensiuni 178.4 × 202.0 × 426.3 mm	DA
31	TREPIEDE 2 buc.	**CAMGEAR CMG-EL8-MS-CF-TRISYS Camgear Elite 8 CF MS** (75mm Bowl)Tripod Trepied din fibra de carbon, avand cap fluid cu oala de 75mm si spreader la mijloc 2 buc.	**CAMGEAR CMG-EL8-MS-CF-TRISYS Camgear Elite 8 CF MS** (75mm Bowl)Tripod Trepied din fibra de carbon, avand cap fluid cu oala de 75mm si spreader la mijloc 2 buc.	DA
32	Specificații	Specificații	Specificații	DA
33	Diametru bol 75 mm	Diametru bol 75 mm	Diametru bol 75 mm	
34	Secțiunea 2 Etape	Secțiunea 2 Etape	Secțiunea 2 Etape	DA
35	Material Fibră de carbon	Material Fibră de carbon	Material Fibră de carbon	DA
36	Tip platformă pentru cameră Touch & Go DV	Tip platformă pentru cameră Touch & Go DV	Tip platformă pentru cameră Touch & Go DV	DA
37	Placă pentru cameră Camgear TNG-DV șurub 1/4", șurub 3/8".	Placă pentru cameră Camgear TNG-DV șurub 1/4", șurub 3/8".	Placă pentru cameră Camgear TNG-DV șurub 1/4", șurub 3/8".	DA
38	Sistem de contrabalansare 10 pași (1-10)	Sistem de contrabalansare 10 pași (1-10)	Sistem de contrabalansare 10 pași (1-10)	DA
39	Interval Pan & Tilt Pan: 360° / Tilt: +90/-75°	Interval Pan & Tilt Pan: 360° / Tilt: +90/-75°	Interval Pan & Tilt Pan: 360° / Tilt: +90/-75°	DA
40	Interval de temperatură -40°C până la +60°C / -40°F până la +140°F	Interval de temperatură -40°C până la +60°C / -40°F până la +140°F	Interval de temperatură -40°C până la +60°C / -40°F până la +140°F	DA
41	bula de nivelare iluminată	bula de nivelare iluminată	bula de nivelare iluminată	DA
42	Pan Bar Camgear ELPB-1	Pan Bar Camgear ELPB-1	Pan Bar Camgear ELPB-1	DA
43	Sarcină utilă maximă 10 kg / 22,05 lbs	Sarcină utilă maximă 10 kg / 22,05 lbs	Sarcină utilă maximă 10 kg / 22,05 lbs	DA
44	Greutate 7,91 kg / 17,44 lbs	Greutate 7,91 kg / 17,44 lbs	Greutate 7,91 kg / 17,44 lbs	DA
45	Gama de înălțime 56 cm-161 cm / 22 inch63.4 inch	Gama de înălțime 56 cm-161 cm / 22 inch63.4 inch	Gama de înălțime 56 cm-161 cm / 22 inch63.4 inch	DA
46	Lungime de transport 87 cm / 34,3 inchi	Lungime de transport 87 cm / 34,3 inchi	Lungime de transport 87 cm / 34,3 inchi	DA
47	Raza de alunecare 70 mm / 2,75 inchi	Raza de alunecare 70 mm / 2,75 inchi	Raza de alunecare 70 mm / 2,75 inchi	DA
48	**2. ACUMULATORI PENTRU ALIMENTAREA CAMEREI PORTABILE**	**HEDBOX HED-BP95D 95Wh / 6700mAh- 8A / 95W Max**	**HEDBOX HED-BP95D 95Wh / 6700mAh- 8A / 95W Max Load- U**	

		Load- U 4 buc. Acumulatori Li-Ion tip BP-U de mare capacitate cu iesire USB si D-TAP pentru alimentare accesorii. Pentru o utilizare eficienta a camerei ,sunt necesari cate 2 acumulatori pentru fiecare camera. Cand unul este la incarcat, celalat poate alimenta camera.	4 buc. Acumulatori Li-Ion tip BP-U de mare capacitate cu iesire USB si D-TAP pentru alimentare accesorii. Pentru o utilizare eficienta a camerei ,sunt necesari cate 2 acumulatori pentru fiecare camera. Cand unul este la incarcat, celalat poate alimenta camera.	DA
49	Acumulatorii Li-Ion de capacitate mare, 6700 mAh / 96.48Wh, care sa poata alimenta orice camcorder ce accepta baterii de tip	Acumulatorii Li-Ion de capacitate mare, 6700 mAh / 96.48Wh, care pot alimenta orice camcorder ce accepta baterii de tip	Acumulatorii sunt Li-Ion de capacitate mare, 6700 mAh / 96.48Wh, care pot alimenta orice camcorder ce accepta baterii de tip	DA
50	In plus, acumulatorii sa aiba iesire externa pe USB 5V, 1A pentru toate dispozitivele cu alimentare pe USB, si iesire Dual D-Tap DC 14.4V ce poate asigura un nivel impresionant de 96W / 8A pentru toate dispozitivele profesionale externe.	In plus, acumulatorii au iesire externa pe USB 5V, 1A pentru toate dispozitivele cu alimentare pe USB, si iesire Dual D-Tap DC 14.4V ce asigura un nivel impresionant de 96W / 8A pentru toate dispozitivele profesionale externe	In plus, acumulatorii au iesire externa pe USB 5V, 1A pentru toate dispozitivele cu alimentare pe USB, si iesire Dual D-Tap DC 14.4V ce asigura un nivel impresionant de 96W / 8A pentru toate dispozitivele profesionale externe	DA
51	Suportul pentru iesirea Dual D-tap DC este implementat in partea de sus a noilor alimentatori. In aceasta forma, pot fi conectate doua produse diferite, cum ar fi lumini LED de tip on-camera si un monitor video sau un transmitator wireless si un recorder digital. Cele doua dispozitive vor fi alimentate simultan cu bateria atasata camerei sau separat, ca statii independente. Puterea maxima de la doua D-tap este de 95W. Amplasarea opusa a conectorilor D-tap ofera un plus de flexibilitate pe durata operatiunilor de zi cu zi.	Suportul pentru iesirea Dual D-tap DC este implementat in partea de sus a noilor alimentatori. In aceasta forma, pot fi conectate doua produse diferite, cum ar fi lumini LED de tip on-camera si un monitor video sau un transmitator wireless si un recorder digital. Cele doua dispozitive vor fi alimentate simultan cu bateria atasata camerei sau separat, ca statii independente. Puterea maxima de la doua D-tap este de 95W. Amplasarea opusa a conectorilor D-tap ofera un plus de flexibilitate pe durata operatiunilor de zi cu zi.	Suportul pentru iesirea Dual D-tap DC este implementat in partea de sus a noilor alimentatori. In aceasta forma, pot fi conectate doua produse diferite, cum ar fi lumini LED de tip on-camera si un monitor video sau un transmitator wireless si un recorder digital. Cele doua dispozitive vor fi alimentate simultan cu bateria atasata camerei sau separat, ca statii independente. Puterea maxima de la doua D-tap este de 95W. Amplasarea opusa a conectorilor D-tap ofera un plus de flexibilitate pe durata operatiunilor de zi cu zi.	DA
52	Acumulatorii sa aiba incorporati 4 indicatori pe LED care, la apasarea butonului de test, arata cata putere mai are bateria, in 4 pasi: 100%, 75%, 50% sau 25%. De asemenea, datorita unui cip de comunicare, aceasta informatie este transmisa si catre camera, procentul de putere ramas fiind afisat pe ecranul LCD al acesteia.	Acumulatorii au incorporati 4 indicatori pe LED care, la apasarea butonului de test, arata cata putere mai are bateria, in 4 pasi: 100%, 75%, 50% sau 25%. De asemenea, datorita unui cip de comunicare, aceasta informatie este transmisa si catre camera, procentul de putere ramas fiind afisat pe ecranul LCD al acesteia	Acumulatorii au incorporati 4 indicatori pe LED care, la apasarea butonului de test, arata cata putere mai are bateria, in 4 pasi: 100%, 75%, 50% sau 25%. De asemenea, datorita unui cip de comunicare, aceasta informatie este transmisa si catre camera, procentul de putere ramas fiind afisat pe ecranul LCD al acesteia	DA
53	**3. ÎNCĂRCĂTOARE ACUMULATORI**	**HEDBOX RP-DC50 Dual Simultanius Battery Charger 2 buc.**	**HEDBOX RP-DC50 Dual Simultanius Battery Charger 2 buc.**	DA
54	Incarcatorul digital capabil sa alimenteze o gama larga de acumulatori cuprinsi intre 3,8V si	Incarcatorul digital capabil sa alimenteze o gama larga de acumulatori cuprinsi intre	Incarcatorul digital este capabil sa alimenteze o gama larga de acumulatori cuprinsi intre	DA

	7.4V, tragand putere atat de la surse AC cat si de la surse DC 12.	3,8V si 7.4V, tragand putere atat de la surse AC cat si de la surse DC 12.	3,8V si 7.4V, tragand putere atat de la surse AC cat si de la surse DC 12.	
55	Folosind placi interschimbabile cu usurinta, incarcatorul poate fi folosit pentru o serie impresionanta de modele de baterii ale celor mai cunoscuti producatori din piata.	Folosind placi interschimbabile cu usurinta, incarcatorul poate fi folosit pentru o serie impresionanta de modele de baterii ale celor mai cunoscuti producatori din piata.	Folosind placi interschimbabile cu usurinta, incarcatorul poate fi folosit pentru o serie impresionanta de modele de baterii ale celor mai cunoscuti producatori din piata.	DA
56	RP-sa ofere posibilitatea de a incarca una sau doua baterii simultan, identificand automat voltajul si numarul de baterii ce sunt puse in incarcator, asigurand astfel o incarcare optima si evitand suprasarcinile.	RP ofera posibilitatea de a incarca una sau doua baterii simultan, identificand automat voltajul si numarul de baterii ce sunt puse in incarcator, asigurand astfel o incarcare optima si evitand suprasarcinile.	HEDBOX RP-DC50 ofera posibilitatea de a incarca una sau doua baterii simultan, identificand automat voltajul si numarul de baterii ce sunt puse in incarcator, asigurand astfel o incarcare optima si evitand suprasarcinile.	DA
57	Sa fie prevazute cu Buton de Boost Charging care sa ofere o incarcare rapida, in acest modul incarcatorul avand o putere de 1.5A pentru un singur slot sau 0.8A pentru doua sloturi. In modulul standard se asigura 1A pentru un slot si 0.5A per slot pentru incarcarea duala.	Este prevazute cu Buton de Boost Charging care ofera o incarcare rapida, in acest modul incarcatorul avand o putere de 1.5A pentru un singur slot sau 0.8A pentru doua sloturi. In modulul standard se asigura 1A pentru un slot si 0.5A per slot pentru incarcarea duala.	Este prevazute cu Buton de Boost Charging care ofera o incarcare rapida, in acest modul incarcatorul avand o putere de 1.5A pentru un singur slot sau 0.8A pentru doua sloturi. In modulul standard se asigura 1A pentru un slot si 0.5A per slot pentru incarcarea duala.	DA
58	Sa aiba afisaj LED iluminat (pentru citire usoara chiar si pe intuneric) permite determinarea statusului de incarcare a acumulatorilor si sistemul inteligent de incarcare si sistemul de control integrate, pentru un control mult mai fin al procesului de incarcare.	Au afisaj LED iluminat (pentru citire usoara chiar si pe intuneric) permite determinarea statusului de incarcare a acumulatorilor si sistemul inteligent de incarcare si sistemul de control integrate, pentru un control mult mai fin al procesului de incarcare	Au afisaj LED iluminat (pentru citire usoara chiar si pe intuneric) permite determinarea statusului de incarcare a acumulatorilor si sistemul inteligent de incarcare si sistemul de control integrate, pentru un control mult mai fin al procesului de incarcare	DA
59	**4. PLĂCUȚE ADAPTOARE HEDBOXRPDBPU**	**HEDBOX RP-DBPU HEDBOX: RPBPU80 ; RP-BP85D, HED-BP75, Placute adaptoare care se ataseaza la incarcatorul RP-DC-50, pentru incarcarea acumulatorilor tip BP-U.Cate 2 placute sunt necesare la fiecare incarcator.**	**HEDBOX RP-DBPU HEDBOX: RPBPU80 ; RP-BP85D, HED-BP75, Placute adaptoare care se ataseaza la incarcatorul RP-DC-50, pentru incarcarea acumulatorilor tip BP-U.Cate 2 placute sunt necesare la fiecare incarcator.**	DA
60	Folosind placi interschimbabile cu usurinta, incarcatoarele HEDBOX pot fi folosite pentru o serie impresionanta de modele de baterii ale celor mai cunoscuti producatori din piata. Incarcatorul seteaza automat voltajul si curentul de incarcare in functie de acumulatorii pusi la incarcat datorita placilor interschimbabile.	Folosind placi interschimbabile cu usurinta, incarcatoarele HEDBOX pot fi folosite pentru o serie impresionanta de modele de baterii ale celor mai cunoscuti producatori din piata. Incarcatorul seteaza automat voltajul si curentul de incarcare in functie de acumulatorii pusi la incarcat datorita placilor interschimbabile.	Folosind placi interschimbabile cu usurinta, incarcatoarele HEDBOX sunt folosite pentru o serie impresionanta de modele de baterii ale celor mai cunoscuti producatori din piata. Incarcatorul seteaza automat voltajul si curentul de incarcare in functie de acumulatorii pusi la incarcat datorita placilor interschimbabile.	DA
61	Aceste placi pot fi folosite numai la modelele RP-DC50, RPDC40 si RP-DC30	Aceste placi pot fi folosite numai la modelele RP-DC50, RPDC40 si RP-DC30	Aceste placi sunt folosite numai la modelele RP-DC50, RPDC40 si RP-DC30	DA
62	**5. GEANTĂ TRANSPORT**	**ARRI K2.0017198 Unit Bag Large IIThe ARRI Unit Bag Large** Geanta de transport, care confera o protectie foarte buna a	**ARRI K2.0017198 Unit Bag Large IIThe ARRI Unit Bag Large** Geanta de transport, care confera o protectie foarte buna a	DA

		camerei si are spatiu generos pentru toate accesoriile camerei.	camerei si are spatiu generos pentru toate accesoriile camerei.	
63	Organizeaza si transporta camera si accesoriile cu o geanta de pe piata cu un exterior robust si rezistent la apa si un interior complet capitonat, care sa ofere protectie din plin pentru echipamente, atat in ceea ce priveste stocarea cat si mutarea lor. Designul gentilor sa incorporeze buzunare exterioare si saculeti detasabili de marimi diferite. Fiecare geanta sa aiba inclusa o curea de umar, o unitate de separare longitudinala, doua unitati de separare scurte, patru benzi de fixare, un cordon, doua tag-uri de bagaj si o protectie de ploaie.	Organizeaza si transporta camera si accesoriile cu o geanta de pe piata cu un exterior robust si rezistent la apa si un interior complet capitonat, care sa ofere protectie din plin pentru echipamente, atat in ceea ce priveste stocarea cat si mutarea lor. Designul gentilor incorporeaza buzunare exterioare si saculeti detasabili de marimi diferite. Fiecare geanta are inclusa o curea de umar, o unitate de separare longitudinala, doua unitati de separare scurte, patru benzi de fixare, un cordon, doua tag-uri de bagaj si o protectie de ploaie.	Organizeaza si transporta camera si accesoriile cu o geanta de pe piata cu un exterior robust si rezistent la apa si un interior complet capitonat, care ofera protectie din plin pentru echipamente, atat in ceea ce priveste stocarea cat si mutarea lor. Designul gentilor incorporeaza buzunare exterioare si saculeti detasabili de marimi diferite. Fiecare geanta are inclusa o curea de umar, o unitate de separare longitudinala, doua unitati de separare scurte, patru benzi de fixare, un cordon, doua tag-uri de bagaj si o protectie de ploaie.	DA
64	Sa includa cate un plic cu fermoar ce ofera un spatiu suplimentar de depozitare pentru documente sau o tableta, acesta atasanduse la capac. Gentile sa fie prevazute cu buzunare pentru accesorii ce pot fi fixate in interiorul gentii sau deasupra capacului atunci cand plicul este indepartat. Sa fie dotate cu doua curele de umar, si o protectie de ploaie.	Include cate un plic cu fermoar ce ofera un spatiu suplimentar de depozitare pentru documente sau o tableta, acesta atasanduse la capac. Gentile sunt prevazute cu buzunare pentru accesorii ce pot fi fixate in interiorul gentii sau deasupra capacului atunci cand plicul este indepartat. Sunt dotate cu doua curele de umar, si o protectie de ploaie	Include cate un plic cu fermoar ce ofera un spatiu suplimentar de depozitare pentru documente sau o tableta, acesta atasanduse la capac. Gentile sunt prevazute cu buzunare pentru accesorii ce pot fi fixate in interiorul gentii sau deasupra capacului atunci cand plicul este indepartat. Sunt dotate cu doua curele de umar, si o protectie de ploaie	DA
65	**6. SISTEM WIRELESS SISTEM**	**SONY UWP -D27/K33 Dual Channel UWP-D Kit. 1 x URXP41D/ 2 buc.**	**SONY UWP -D27/K33 Dual Channel UWP-D Kit. 1 x URXP41D/K33 2 buc.**	DA
66	TEHNOLOGIE FĂRĂ FIR ANALOG UHF	**K33 Sistem de microfon wirelles dual**	**Sistem de microfon wirelles dual**	DA
67	NUMĂRUL DE FRECVENȚE ALE CANALULUI RF 2772	NUMĂRUL DE FRECVENȚE ALE CANALULUI RF 2772	NUMĂRUL DE FRECVENȚE ALE CANALULUI RF 2772	DA
68	EMIȚĂTOARE INCLUSE 2 X BODYPACK CU MICROFON	EMIȚĂTOARE INCLUSE 2 X BODYPACK CU MICROFON	EMIȚĂTOARE INCLUSE 2 X BODYPACK CU MICROFON	DA
69	DIVERSITATE ADEVĂRATA ~~DIVERSITATE BANDA DE~~ FRECVENȚĂ RF 536,125 PÂNĂ LA 607,875 MHZ	DIVERSITATE ADEVĂRATA ~~DIVERSITATE BANDA DE~~ FRECVENȚĂ RF 536,125 PÂNĂ LA 607,875 MHZ	DIVERSITATE ADEVĂRATA ~~DIVERSITATE BANDA DE~~ FRECVENȚĂ RF 536,125 PÂNĂ LA 607,875 MHZ	DA
70	LĂȚIMEA DE BANDĂ RF 72 MHZ	LĂȚIMEA DE BANDĂ RF 72 MHZ	LĂȚIMEA DE BANDĂ RF 72 MHZ	DA
71	DIMENSIUNEA PASULUI DE FRECVENȚĂ 25 KHZ	DIMENSIUNEA PASULUI DE FRECVENȚĂ 25 KHZ	DIMENSIUNEA PASULUI DE FRECVENȚĂ 25 KHZ	DA
72	SCANARE CANAL RF SCANARE AUTOMATĂ	SCANARE CANAL RF SCANARE AUTOMATĂ	SCANARE CANAL RF SCANARE AUTOMATĂ	DA
73	RAZA MAXIMĂ DE OPERARE 330' / 100,6 M MAX EMIȚĂTORI PE BANDĂ 16 RECORDER ÎNCORPORAT NR LATENȚĂ 0,24 PÂNĂ LA 0,35 MS	RAZA MAXIMĂ DE OPERARE 330' / 100,6 M MAX EMIȚĂTORI PE BANDĂ 16 RECORDER ÎNCORPORAT NR LATENȚĂ 0,24 PÂNĂ LA 0,35 MS	RAZA MAXIMĂ DE OPERARE 330' / 100,6 M MAX EMIȚĂTORI PE BANDĂ 16 RECORDER ÎNCORPORAT NR LATENȚĂ 0,24 PÂNĂ LA 0,35 MS	DA
74	CRIPTARE NICIUNA	CRIPTARE NICIUNA	CRIPTARE NICIUNA	DA
75	MODULAȚIE FM	MODULAȚIE FM	MODULAȚIE FM	DA
76	SNR 96 DB	SNR 96 DB	SNR 96 DB	DA
77	THD <0,9 %	THD <0,9 %	THD <0,9 %	DA

78	RECEPTOR	RECEPTOR	RECEPTOR	DA
79	TIP RECEPTOR MONTARE PENTRU CAMERĂ	TIP RECEPTOR MONTARE PENTRU CAMERĂ	TIP RECEPTOR MONTARE PENTRU CAMERĂ	DA
80	OPȚIUNI DE MONTARE CLIP DE CENTURĂ, MONTARE CU PANTOF (CU FERONERIE INCLUSĂ)	OPȚIUNI DE MONTARE CLIP DE CENTURĂ, MONTARE CU PANTOF (CU FERONERIE INCLUSĂ)	OPȚIUNI DE MONTARE CLIP DE CENTURĂ, MONTARE CU PANTOF (CU FERONERIE INCLUSĂ)	DA
81	ANTENĂ 2 X 1/4 DE UNDĂ EXTERNĂ, FIXĂ (MONTARE SUPERIOARĂ)	ANTENĂ 2 X 1/4 DE UNDĂ EXTERNĂ, FIXĂ (MONTARE SUPERIOARĂ)	ANTENĂ 2 X 1/4 DE UNDĂ EXTERNĂ, FIXĂ (MONTARE SUPERIOARĂ)	DA
82	NUMĂRUL DE CANALE AUDIO 2	NUMĂRUL DE CANALE AUDIO 2	NUMĂRUL DE CANALE AUDIO 2	DA
83	AUDIO I/O 2 X 1/8" / 3,5 MM TRS FEMEIE IEȘIRE ECHILIBRATĂ (BLOCABIL)	AUDIO I/O 2 X 1/8" / 3,5 MM TRS FEMEIE IEȘIRE ECHILIBRATĂ (BLOCABIL)	AUDIO I/O 2 X 1/8" / 3,5 MM TRS FEMEIE IEȘIRE ECHILIBRATĂ (BLOCABIL)	DA
84	1 X INTRARE MICROFON NEECHILIBRAT TRS	1 X INTRARE MICROFON NEECHILIBRAT TRS	1 X INTRARE MICROFON NEECHILIBRAT TRS	DA
85	1/8" / 3,5 MM (BLOCABIL)	1/8" / 3,5 MM (BLOCABIL)	1/8" / 3,5 MM (BLOCABIL)	DA
86	1 X 1/8" / 3,5 MM TRS FEMEIE IEȘIRE PENTRU CĂȘTI DEZECHILIBRATE (BLOCABILĂ)	1 X 1/8" / 3,5 MM TRS FEMEIE IEȘIRE PENTRU CĂȘTI DEZECHILIBRATE (BLOCABILĂ)	1 X 1/8" / 3,5 MM TRS FEMEIE IEȘIRE PENTRU CĂȘTI DEZECHILIBRATE (BLOCABILĂ)	DA
87	INTERVAL DE CÂȘTIG -12 PÂNĂ LA +12 DB (TREPTE DE 3 DB)	INTERVAL DE CÂȘTIG -12 PÂNĂ LA +12 DB (TREPTE DE 3 DB)	INTERVAL DE CÂȘTIG -12 PÂNĂ LA +12 DB (TREPTE DE 3 DB)	DA
88	NIVEL DE IEȘIRE AUDIO -60 PÂNĂ LA -20 DBV	NIVEL DE IEȘIRE AUDIO -60 PÂNĂ LA -20 DBV	NIVEL DE IEȘIRE AUDIO -60 PÂNĂ LA -20 DBV	DA
89	RĂSPUNS ÎN FRECVENȚĂ 23 HZ PÂNĂ LA 18 KHZ	RĂSPUNS ÎN FRECVENȚĂ 23 HZ PÂNĂ LA 18 KHZ	RĂSPUNS ÎN FRECVENȚĂ 23 HZ PÂNĂ LA 18 KHZ	DA
90	CONECTIVITATE USB/LIGHTNING 1 X USB TIP C MAMĂ (ALIMENTARE MAGISTRALĂ)	CONECTIVITATE USB / LIGHTNING 1 X USB TIP C MAMĂ (ALIMENTARE MAGISTRALĂ)	CONECTIVITATE USB / LIGHTNING 1 X USB TIP C MAMĂ (ALIMENTARE MAGISTRALĂ)	DA
91	CERINȚE DE ALIMENTARE BATERIE, ALIMENTARE PRIN BUS (USB) TIP BATERIE 2 X AA (NU SUNT INCLUSE) APROXIMATIV. DURATĂ DE VIAȚĂ A BATERIEI 4,5 ORE (ALCALINĂ) PUTERE DE INTRARE DC 5 VDC (ALIMENTARE BUS USB)	CERINȚE DE ALIMENTARE BATERIE, ALIMENTARE PRIN BUS (USB) TIP BATERIE 2 X AA (NU SUNT INCLUSE) APROXIMATIV. DURATĂ DE VIAȚĂ A BATERIEI 4,5 ORE (ALCALINĂ) PUTERE DE INTRARE DC 5 VDC (ALIMENTARE BUS USB)	CERINȚE DE ALIMENTARE BATERIE, ALIMENTARE PRIN BUS (USB) TIP BATERIE 2 X AA (NU SUNT INCLUSE) APROXIMATIV. DURATĂ DE VIAȚĂ A BATERIEI 4,5 ORE (ALCALINĂ) PUTERE DE INTRARE DC 5 VDC (ALIMENTARE BUS USB)	DA
92	AFIȘAJ ȘI INDICATORI OLED (NIVEL AF, STARE BATERIE, CANAL, FRECVENȚĂ, NAVIGARE PRIN MENIU, VÂRF, NIVEL RF) CARCASĂ METALICĂ	AFIȘAJ ȘI INDICATORI OLED (NIVEL AF, STARE BATERIE, CANAL, FRECVENȚĂ, NAVIGARE PRIN MENIU, VÂRF, NIVEL RF) CARCASĂ METALICĂ	AFIȘAJ ȘI INDICATORI OLED (NIVEL AF, STARE BATERIE, CANAL, FRECVENȚĂ, NAVIGARE PRIN MENIU, VÂRF, NIVEL RF) CARCASĂ METALICĂ	DA
93	TEMPERATURA DE FUNCȚIONARE 32 PÂNĂ LA 122 °F / 0 PÂNĂ LA 50 °C	TEMPERATURA DE FUNCȚIONARE 32 PÂNĂ LA 122 °F / 0 PÂNĂ LA 50 °C	TEMPERATURA DE FUNCȚIONARE 32 PÂNĂ LA 122 °F / 0 PÂNĂ LA 50 °C	DA
94	TEMPERATURA DE DEPOZITARE -4 PÂNĂ LA 131 °F / -20 PÂNĂ LA 55 °C	TEMPERATURA DE DEPOZITARE -4 PÂNĂ LA 131 °F / -20 PÂNĂ LA 55 °C	TEMPERATURA DE DEPOZITARE -4 PÂNĂ LA 131 °F / -20 PÂNĂ LA 55 °C	DA
95	DIMENSIUNI 2,5 X 2,8 X 1,4" / 63 X 70 X 35 MM (FĂRĂ ANTENE)	DIMENSIUNI 2,5 X 2,8 X 1,4" / 63 X 70 X 35 MM (FĂRĂ ANTENE)	DIMENSIUNI 2,5 X 2,8 X 1,4" / 63 X 70 X 35 MM (FĂRĂ ANTENE)	DA
96	GREUTATE 5,6 OZ / 159 G (FĂRĂ BATERII)	GREUTATE 5,6 OZ / 159 G (FĂRĂ BATERII)	GREUTATE 5,6 OZ / 159 G (FĂRĂ BATERII)	DA

97	TRANSMIȚĂTOR	TRANSMIȚĂTOR	TRANSMIȚĂTOR	DA
98	TIP TRANSMIȚĂTOR BODYPACK	TIP TRANSMIȚĂTOR BODYPACK	TIP TRANSMIȚĂTOR BODYPACK	DA
99	PUTERE DE IEȘIRE RF 5 / 30 MW	PUTERE DE IEȘIRE RF 5 / 30 MW	PUTERE DE IEȘIRE RF 5 / 30 MW	DA
100	I/O AUDIO 1 X 1/8" / 3,5 MM TRS TATĂ DE INTRARE NEECHILIBRAT (BLOCABIL)	I/O AUDIO 1 X 1/8" / 3,5 MM TRS TATĂ DE INTRARE NEECHILIBRAT (BLOCABIL)	I/O AUDIO 1 X 1/8" / 3,5 MM TRS TATĂ DE INTRARE NEECHILIBRAT (BLOCABIL)	DA
101	COMUTATOR DE DEZACTIVARE A SUNETULUI	COMUTATOR DE DEZACTIVARE A SUNETULUI	COMUTATOR DE DEZACTIVARE A SUNETULUI	DA
102	NIVEL DE INTRARE AUDIO +60 DBV (NIVEL MICROFON)	NIVEL DE INTRARE AUDIO +60 DBV (NIVEL MICROFON)	NIVEL DE INTRARE AUDIO +60 DBV (NIVEL MICROFON)	DA
103	+4 DBU (NIVEL DE LINIE)	+4 DBU (NIVEL DE LINIE)	+4 DBU (NIVEL DE LINIE)	DA
104	CONTROL DE NIVEL AUTOMAT DA	CONTROL DE NIVEL AUTOMAT DA	CONTROL DE NIVEL AUTOMAT DA	DA
105	INTERVAL DE CÂȘTIG DE LA 0 LA 21 DB (TREPTE DE 3 DB)	INTERVAL DE CÂȘTIG DE LA 0 LA 21 DB (TREPTE DE 3 DB)	INTERVAL DE CÂȘTIG DE LA 0 LA 21 DB (TREPTE DE 3 DB)	DA
106	RĂSPUNS ÎN FRECVENȚĂ 23 HZ PÂNĂ LA 18 KHZ	RĂSPUNS ÎN FRECVENȚĂ 23 HZ PÂNĂ LA 18 KHZ	RĂSPUNS ÎN FRECVENȚĂ 23 HZ PÂNĂ LA 18 KHZ	DA
107	METODA DE SINCRONIZARE NFC	METODA DE SINCRONIZARE NFC	METODA DE SINCRONIZARE NFC	DA
108	ANTENĂ 1 X 1/4 DE UNDĂ INTERNĂ, FIXĂ (PACHET CU CENTURĂ)	ANTENĂ 1 X 1/4 DE UNDĂ INTERNĂ, FIXĂ (PACHET CU CENTURĂ)	ANTENĂ 1 X 1/4 DE UNDĂ INTERNĂ, FIXĂ (PACHET CU CENTURĂ)	DA
109	CERINȚE DE ALIMENTARE BATERIE, ALIMENTARE PRIN BUS (USB) TIP BATERIE 2 X AA (NU SUNT INCLUSE) APROXIMATIV. DURATĂ DE VIAȚĂ A BATERIEI 8 ORE (ALCALINĂ)	CERINȚE DE ALIMENTARE BATERIE, ALIMENTARE PRIN BUS (USB) TIP BATERIE 2 X AA (NU SUNT INCLUSE) APROXIMATIV. DURATĂ DE VIAȚĂ A BATERIEI 8 ORE (ALCALINĂ)	ALIMENTARE PRIN BUS (USB) TIP BATERIE 2 X AA (NU SUNT INCLUSE) APROXIMATIV. DURATĂ DE VIAȚĂ A BATERIEI 8 ORE (ALCALINĂ)	DA
110	CONECTIVITATE USB/LIGHTNING 1 X USB-C (BUS POWER)	CONECTIVITATE USB/ LIGHTNING 1 X USB-C (BUS POWER)	CONECTIVITATE USB/ LIGHTNING 1 X USB-C (BUS POWER)	DA
111	AFIȘAJ ȘI INDICATORI 1 X OLED (NIVEL AUDIO, STARE BATERIE, VÂRF, PUTERE DE IEȘIRE RF)	AFIȘAJ ȘI INDICATORI 1 X OLED (NIVEL AUDIO, STARE BATERIE, VÂRF, PUTERE DE IEȘIRE RF)	AFIȘAJ ȘI INDICATORI 1 X OLED (NIVEL AUDIO, STARE BATERIE, VÂRF, PUTERE DE IEȘIRE RF)	DA
112	CARCASĂ METALICĂ	CARCASĂ METALICĂ	CARCASĂ METALICĂ	DA
113	TEMPERATURA DE FUNCȚIONARE 32 PÂNĂ LA 122 °F / 0 PÂNĂ LA 50 °C	TEMPERATURA DE FUNCȚIONARE 32 PÂNĂ LA 122 °F / 0 PÂNĂ LA 50 °C	TEMPERATURA DE FUNCȚIONARE 32 PÂNĂ LA 122 °F / 0 PÂNĂ LA 50 °C	DA
114	TEMPERATURA DE DEPOZITARE -4 PÂNĂ LA 131 °F / -20 PÂNĂ LA 55 °C	TEMPERATURA DE DEPOZITARE -4 PÂNĂ LA 131 °F / -20 PÂNĂ LA 55 °C	TEMPERATURA DE DEPOZITARE -4 PÂNĂ LA 131 °F / -20 PÂNĂ LA 55 °C	DA
115	DIMENSIUNI 2,5 X 3,2 X 0,8" / 63 X 82 X 20 MM (FĂRĂ ANTENE)	DIMENSIUNI 2,5 X 3,2 X 0,8" / 63 X 82 X 20 MM (FĂRĂ ANTENE)	DIMENSIUNI 2,5 X 3,2 X 0,8" / 63 X 82 X 20 MM (FĂRĂ ANTENE)	DA
116	GREUTATE 5,3 OZ / 149 G (FĂRĂ BATERII)	GREUTATE 5,3 OZ / 149 G (FĂRĂ BATERII)	GREUTATE 5,3 OZ / 149 G (FĂRĂ BATERII)	DA
117	MICROFON	MICROFON	MICROFON	DA
118	TIP MICROFON LAVALIER	TIP MICROFON LAVALIER	TIP MICROFON LAVALIER	DA
119	CÂMP DE SUNET MONO	CÂMP DE SUNET MONO	CÂMP DE SUNET MONO	DA
120	CONDENSATOR ELECTRET CU CAPSULE	CONDENSATOR ELECTRET CU CAPSULE	CONDENSATOR ELECTRET CU CAPSULE	DA
121	MODEL POLAR OMNIDIRECȚIONAL	MODEL POLAR OMNIDIRECȚIONAL	MODEL POLAR OMNIDIRECȚIONAL	DA
122	INTERVAL DE FRECVENȚĂ 40 HZ	INTERVAL DE FRECVENȚĂ 40	INTERVAL DE FRECVENȚĂ 40	DA

	PÂNĂ LA 20 KHZ	HZ PÂNĂ LA 20 KHZ	HZ PÂNĂ LA 20 KHZ	
123	SENSIBILITATE -43 DB LA 1 KHZ	SENSIBILITATE -43 DB LA 1 KHZ	SENSIBILITATE -43 DB LA 1 KHZ	DA
124	CONECTORI DE IEȘIRE 1 X 1/8" / 3,5 MM TRS TATĂ NEECHILIBRAT (BLOCABIL)	CONECTORI DE IEȘIRE 1 X 1/8" / 3,5 MM TRS TATĂ NEECHILIBRAT (BLOCABIL)	CONECTORI DE IEȘIRE 1 X 1/8" / 3,5 MM TRS TATĂ NEECHILIBRAT (BLOCABIL)	DA
125	**7. CARD-URI DE MEMORIE SXS-64GB**	**SONY SBS64G1C PROFESSIONAL SxS-1 MEMORY CARD 64GB Carduri profesionale tip SxS, cu capacitate de 64Gb. Pentru folosirea eficienta a camerei, cate doua carduri sunt necesare pentru fiecare camera, camera avand doua sloturi de inregistrare.**	**SONY SBS64G1C PROFESSIONAL SxS-1 MEMORY CARD 64GB 4 BUC.**	DA
126	Cardurile de memorie SxS PRO+ le ofera utilizatorilor o solutie pentru transferul de date la viteze ridicate. Ideale pentru studiourile de post-productie, precum si pentru zona de broadcast si alte aplicatii profesionale, unde vitezele de scriere si citire sunt importante.	Cardurile de memorie SxS PRO+ le ofera utilizatorilor o solutie pentru transferul de date la viteze ridicate. Ideale pentru studiourile de post-productie, precum si pentru zona de broadcast si alte aplicatii profesionale, unde vitezele de scriere si citire sunt importante.	Cardurile de memorie SxS PRO+ le ofera utilizatorilor o solutie pentru transferul de date la viteze ridicate. Ideale pentru studiourile de post-productie, precum si pentru zona de broadcast si alte aplicatii profesionale, unde vitezele de scriere si citire sunt importante.	DA
127	Vitezele de pana la 440MB/s reduc considerabil timpii de transfer si contribuie la eficientizarea workflow-ului 4K	Vitezele de pana la 440MB/s reduc considerabil timpii de transfer si contribuie la eficientizarea workflow-ului 4K.	Vitezele de pana la 440MB/s reduc considerabil timpii de transfer si contribuie la eficientizarea workflow-ului 4K.	DA
128	SxS PRO+ suporta treaming EB intre card si camcorderele Sony, permitand o comunicare dus-intors permanenta si asigurand o inregistrare stabila in timp ce se evita degradarea vitezei. In plus, beneficiaza de media management imbunatatit cu Memory Media Utility si de garantie 10 ani	SxS PRO+ suporta treaming EB intre card si camcorderele Sony, permitand o comunicare dus-intors permanenta si asigurand o inregistrare stabila in timp ce se evita degradarea vitezei. In plus, beneficiaza de media management imbunatatit cu Memory Media Utility si de garantie 10 ani.	SxS PRO+ suporta treaming EB intre card si camcorderele Sony, permitand o comunicare dus-intors permanenta si asigurand o inregistrare stabila in timp ce se evita degradarea vitezei. In plus, beneficiaza de media management imbunatatit cu Memory Media Utility si de garantie 10 ani.	DA
129	Cardurile de memorie SxS PRO+ merg cu unitatile de stocare PSZ-RA6T si PSZ-RA4T RAID.	Cardurile de memorie SxS PRO+ merg cu unitatile de stocare PSZ-RA6T si PSZ-RA4T RAID	Cardurile de memorie SxS PRO+ merg cu unitatile de stocare PSZ-RA6T si PSZ-RA4T RAID	DA
130	Interfata ExpressCard/34, PCI Express Gen2	Interfata ExpressCard/34, PCI Express Gen2	Interfata ExpressCard/34, PCI Express Gen2	DA
131	Viteza citire 3.5Gbps (=440MB/s)	Viteza citire 3.5Gbps (=440MB/s)	Viteza citire 3.5Gbps (=440MB/s)	DA
132	Viteza scriere 3.2Gbps (=400MB/s)	Viteza scriere 3.2Gbps (=400MB/s)	Viteza scriere 3.2Gbps (=400MB/s)	DA
133	Viteza minima scriere 1.3Gbps	Viteza minima scriere 1.3Gbps	Viteza minima scriere 1.3Gbps	DA
134	**Termen de garantie: 2 ani**	**Termen de garantie: 2 ani**	**Termen de garantie: 2 ani**	DA

Comisia de receptie

Numele și prenumele	Semnătura

RD
SOCIETE GENERALE

Suma / Amount: 126 140,00 ☒ RON ☐ EUR ☐

Cor / Cont: RO 28 BRDE 445S V001 1987 4450

ETATEA ROMANA DE TELEVIZIUNE

CUI/CNP / Identity Code: 8468440

eficiar / Cont: RO 36 BACX 0000 0003 9162 0000

VIDEO SRL

CUI/CNP / Identity Code: 6621740

Plăitor / Cont: 30 12 2022

L.S.

BRD GROUPE SOCIETE GENERALE S.A.
BUSINESS CENTER MARI CLIENTI
Primit, / Received: 30 DEC 2022
Semnătura / Signature: PRIMIT

L.S.

ORDIN DE PLATĂ
Payment Order

Nr.12300000016

Tipul transferului*: ☒ NORMAL ☐ URGENT

* Necompletarea acestei rubrici înseamnă acordul pentru opțiunea NORMAL.

Detalii de plată / *Payment details*

VR 10910/23.12.2022 ECH
IPAMENTE

Ordinul de plată se va completa cu majuscule, corect și lizibil.

Unitatea SRTV
PROCES-VERBAL 63 - 27.12.2022
de recepție cantitativă și calitativă a mijlocului fix : 51334

Unitatea SRTV					Proces-verbal de recepție cantitativă și calitativă a mijlocului fix			
Denumire	Document				Cod primitor	Cod debitor		Cod creditor
	Număr	Data						
		zi	lună	an		S	A	
1	2	27	12	2022	6	7	8	9

Comisia de recepție constituită conform deciziei PDG nr.J 63 din 06.04. 2022.
Am procedat la recepția cantitativă și calitativă a mijlocului fix furnizat de O-VIDEO SRL
Mijlocul fix și caracteristicile tehnice :

1. SISTEM STABILIZARE STEADICAM A-HDVL30 - NR INV. 51334

Comisia și-a desfășurat activitatea în intervalul 27.12.2022
Valoarea mijlocului fix este de 32.725,00 LEI, inclusiv TVA, conform facturii seria VR nr. 10917 din data 27.12.2022.
Comisia de recepție a studiat CONTR. 32440/19.12.2022, caietul de sarcini aferent contractului ,oferta tehnica si considera ca actele prezentate sunt suficiente pentru aprecierea cantității și calității mijlocelor fixe, conform documentelor contractuale și a dispus începerea recepției.
A fost prezentat echipamentul intr-o cutie.
Ambalajul în care se regăseste echipamentul nu este deteriorat și nu prezintă urme de desfacere.
A fost deschisa cutia pentru a se verifica dacă echipamentul si accesoriile livrate corespund cu modelul din oferta tehnica
Verificări cantitative:
S-a identificat și preluat echipamentul aferent punctului 1 .
Comisia a constatat că s-a livrat echipamentul si accesoriile aferente documentelor.
S-au predat comisiei de recepție următoarele documente:
– factura în original;
– avizul de însoțire a mărfii;
– certificatul de garanție, declaratie de conformitate.
Verificări calitative:
S-au efectuat următoarele verificări tehnice în vederea respectării încadrării în parametrii tehnici și de funcționare a echipamentului livrat, corespunzător ofertei tehnice depuse, astfel: echipamentul a fost alimentat electric si s-au efectuat probe functionale.
Echipamentul a fost verificat la sediul TVR CRAIOVA si s-au facut teste de utilizare reala.
In urma verificarilor si testelor efectuate, comisia constata ca echipamentul indeplineste cerintele din documentatia tehnica .
Durata de amortizare a mijlocului fix 51334 este de 48 luni.
Conform certificatului de garantie incepand cu data de 27.12.2022 furnizorul, O-VIDEO SRL asigură garanția produselor pe o perioadă de 24 LUNI.
Probele efectuate si rezultatul lor :
Echipamentul a fost verificat, este functional si este conform documentatiei.
Verificarea functionari echipamentului in timpul probelor s-a efectuat de catre comisia de receptie.
Concluziile comisiei : ECHIPAMENTUL A FOST TESTAT SI ESTE IN BUNA STARE DE FUNCTIONARE.
Pe baza constatărilor și concluziilor consemnate mai sus, comisia de recepție, în unanimitate, hotărăște: admiterea recepției cantitativa și calitativa a mijlocului fix, care este conforma cu prevederile documentelor atasate.
Prezentul proces-verbal conține 1 fila, care face parte integrantă din cuprinsul lui și a fost încheiat astăzi 27.12.2022 în 2 exemplare originale.

Comisia de recepție

Numele și prenumele	Semnătura

BRD GROUPE SOCIETE GENERALE

Suma / Amount: 32725.00 ☒ RON ☐ EUR ☐

plătitor / account: RO 28 BRDE 445S V001 1987 4450

SOCIETATEA ROMANA DE TELEVIZIUNE

CUI/CNP / Identity Code: 8468440

beneficiar / account: RO 36 BACX 0000 0003 9162 0000

O-VIDEO SRL

CUI/CNP / Identity Code: 6621740

Banca / Bank

terii: 30122022

Primit, / Received

BRD GROUPE SOCIETE GENERALE S.A
BUSINESS CENTER MARI CLIENTI
30 DEC 2022
PRIMIT

L.S.

Semnătura / Signature

L.S.

ura

ORDIN DE PLATĂ
Payment Order

Nr. 2022123000000051

Tipul transferului*: ☒ NORMAL ☐ URGENT

* Necompletarea acestei rubrici înseamnă acordul pentru opțiunea NORMAL.

Detalii de plată / Payment details

VR 10917/27.12.2022 ECH
IPAMENTE

Ordinul de plată se va completa cu majuscule, corect și lizibil.

Nr.inregistrare 101012/01.11.2022

PROCES VERBAL

de recepție cantitativa si calitativa a „serviciilor de toaletare si intretinere spatii verzi din incinta Societatatii Române de Televiziune"

Temeiul legal:

- Legea nr. 500/2002 a finantelor publice, art.52 alin.5
- OMFP nr.2634/05.11.2015 privind documentele financiar contabile cu modificarile ulterioare
- OMFP nr.1792/2002 cu modificarile ulterioare
- Legea 82/1991, republicata cu modificarile si completarile ulterioare

I Date generale

1. Comisia de recepție, constituită prin decizia Presedintelui Director General nr.J63/06.04.2022, a fost convocata in ziua de 01.11.2022 pentru a proceda la recepția cantitativa si calitativa a serviciilor de toaletare si intretinere spatii verzi din Societate Română de Televiziune, prestate de S.C. GHE SIM S.R.L. DEJ, in perioada 10 – 30.10.2022, in baza contractului de achizitie publica de „servicii de toaletare si intretinere spatii verzi din incinta Societatii Romane de Televiziune" nr.32101 din data de 10.10.2022;
2. Comisia si-a desfasurat activitatea in data de 01.11.2022 in intervalul orar 14 – 16;
3. Valoarea serviciului prestat este de 48.168,82 lei, cu TVA inclus, conform facturii SERIA GHE nr.016 din data de 28.10.2022 emisa de de S.C. GHE SIM S.R.L. DEJ.

II Constatări:

A. Cu privire la documentatia tehnico-economica necesara la receptia cantitativa a „serviciilor de toaletare si intretinere spatii verzi din incinta Societatii Romane de Televiziune" in perioada 10 – 30.10.2022, comisia de receptie a studiat urmatoarele documente:
   - Contractul de prestari servicii nr.32101 din data de 10.10.2022;
   - Proces Verbal nr.102002 din data de 25.10.2022;
   - Caiet de sarcini.

   Comisia de receptie considera ca actele prezentate sunt suficiente pentru aprecierea cantitati si calitatii „serviciilor de toaletare si intretinere spatii verzi din incinta Societatii Romane de Televiziune", prestate de catre S.C. GHE SIM S.R.L. DEJ in perioada 10 – 30.10.2022.

B. Verificari cantitative
   In data de 01.11.2022 comisia de receptie a procedat la verificarea „serviciilor de toaletare si intretinere spatii verzi din incinta Societatii Romane de Televiziune", prestate in perioada 10 – 30.10.2022, de catre S.C. GHE SIM S.R.L. DEJ .

Comisia constata ca s-a efectuat serviciul de :

- Cosire a 11.600 metri patrati suprafete înierbata cu gazon si vegetatie salbatica;
- Tunderea, toaletarea a 405 metri gard viu;
- Evacuarea si transportul deseurilor vegetale rezultate.

C. Verificari calitative

Conform prevederilor contractului, comisia de receptie constata ca in perioada 10-30.10.2022 s-a efectuat „serviciul de toaletare si intretinere spatii verzi din incinta Societatii Romane de Televiziune".

III. Concluzii:

Pe baza constatarilor si concluziilor consemnate mai sus, comisia de receptie in unanimitate de pareri hotaraste:

Admite receptia cantitativa si calitativa a „serviciilor de toaletare si intretinere spatii verzi din incinta Societatii Romane de Televiziune", prestate in perioada 10 – 30.10.2022 care corespund cu prevederile contractului de prestari servicii nr. 32101 din data de 10.10.2022;

Comisia de recepție SRTv NR.1:

Membrii comisiei	Numele și prenumele	Functia	Locul de munca	Semnătura
		inginer	Serv.Logistica	
		contabil	Serv.Logistica	

Incheiat astazi, 01,11.2022 la Sediul SRTV – Calea Dorobanti nr.191, cu ocazia receptiei cantitative si calitative a „serviciilor de toaletare si intretinere spatii verzi din incinta Societatii Romane de Televiziune".

BCR

ORDIN DE PLATA/PAYMENT ORDER

Nr. 10653

Suma/Amount
ROL 48168.82

Numele beneficiarului/Beneficiary's name
GHE SIM SRL

IBAN beneficiar/Beneficiary's IBAN
RO14BRDE130SV16144401300

BIC banca beneficiar/Beneficiary's bank BIC
BRDEROBU

Numele bancii beneficiarului/Beneficiary's bank name
BANCA ROMANA DE DEZVOLTARE S.A.

Mentiuni suplimentare/Additional details
FC GHE 016/28.10.2022 SERV TOALETARE SI INTRETINERE SPATII VERZI IN INCINTA SRTV

IBAN platitor/Payer's IBAN
RO69RNCB0072000506070001

BIC banca platitoare/Payer's bank BIC
RNCBROBU

Numele platitorului/Payer's name
SOCIETATEA ROMANA DE TELEVIZIUNE

Cod de identificare fiscala/Payer's tax code
R8468440

Data emiterii/Issuing date
17-NOI-22

Data platii/Execution date
17-NOI-22

Urgent/Urgent

BANCA COMERCIALA ROMÂNĂ SUCURSALA SECTOR 1 23

Unitatea SRTV
PROCES-VERBAL 14-22.09.2022
de recepție cantitativă și calitativă a mijloacelor fixe 50853 ; 50854 ; 50855.

Unitatea _____					Proces-verbal de recepție cantitativă și calitativă a mijlocului fix			
Denumire	Document				Cod primitor	Cod debitor		Cod creditor
	Număr	Data						
		zi	lună	an		S	A	
1	2	22	09	2022	6	7	8	9

Comisia de recepție constituită conform deciziei PDG 174 din 12 09 2022.
Am procedat la recepția cantitativă și calitativă a mijloacelor fixe furnizate de CENTRON SRL
Mijlocul fix și caracteristicile tehnice :
1. ECHIPAMENT DIGITAL 3PLAY DE REC SI PLAY VIDEO CU CONTROLER SN: NA1207103678637 INV: 50853
   - CONTROLER NEWTEK PENTRU 3PLAY TIP 3PLAY 3P1 CS
   - MONITOR HP P24H IPS SN: 3CM2102D9R
2. ECHIPAMENT DIGITAL 3PLAY DE REC SI PLAY VIDEO CU CONTROLER SN: NA12009867532849 INV: 50854
   - CONTROLER NEWTEK PENTRU 3PLAY TIP 3PLAY 3P1 CS
   - MONITOR HP P24H IPS SN: 3CM2102D82
3. ECHIPAMENT DIGITAL 3PLAY DE REC SI PLAY VIDEO CU CONTROLER SN: NA1205016769151 INV: 50855
   - CONTROLER NEWTEK PENTRU 3PLAY TIP 3PLAY 3P1 CS
   - MONITOR HP P24H IPS SN: 3CM2102D8R

Comisia și-a desfășurat activitatea în intervalul 22.09.2022
Valoarea mijloacelor fixe este de 292.722,15 lei , inclusiv TVA, conform facturii nr.CEN1057 din data 22.09.2022
Comisia de recepție a studiat contractul nr. 31989/16.09.2022,caietul de sarcini aferent contractului,oferta tehnica și consideră că actele prezentate sunt suficiente pentru aprecierea cantității și calității mijloacelor fixe, conform documentelor contractuale și a dispus începerea recepției.
Au fost prezentate produsele ambalate in 9 cutii.
Ambalajele în care se regăsesc echipamentele nu sunt deformate și nu prezintă urme de desfacere.
Au fost deschise toate cutiile pentru a se verifica dacă echipamentele livrate corespund cu modelele din oferta tehnică, respectiv, dacă se regăsesc toate echipamentele si accesoriile cerute în specificațiile tehnice si s-a procedat la verificarea functionala a fiecarui aparat si reper in parte .
In cele 9 cutii se regasesc toate echipamentele si accesoriile .
Verificări cantitative:
S-au identificat si preluat toate echipamentele aferente punctelor 1..3 cu seriile conforme care se regasesc in factura nr.CEN1057 din 22.09.2022,avizul de insotire a marfii nr AMC0002 din 22.09.2022,procesul verbal de predare-primire , declaratia de conformitate nr. DC1001 si certificatul de garantie conform factura CEN1057
Comisia a constatat că s-au livrat toate echipamentele si accesoriile aferente contractului nr. 31989/16.09.2022
S-au predat comisiei de recepție următoarele documente:
- factura în original;
- avizul de însoțire a mărfii;
- certificatul de garanție;
- certificatul de conformitate și calitate.

Verificări calitative:
S-au efectuat verificări tehnice în vederea respectării încadrării în parametrii tehnici și de funcționare a echipamentelor livrate, corespunzătoare ofertei tehnice depuse,astfel:echipamentele au fost alimentate electric si s-au verificat si efectuat probe functionale.
Comisia constată că echipamentele si accesoriile au fost asamblate la sediul central TVR, in configuratia solicitata, echipamentele au fost puse in functiune si s-au facut teste de utilizare reala.
In urma verificarilor si testelor efectuate,comisia constata ca echipamentele indeplinesc cerintele din documentatia tehnica.
Durata de amortizare a mijloacelor fixe 50853 ; 50854 ; 50855, este de 48 luni.
Conform certificatului de garantie , începând cu data de22 09 2022 furnizorul, CENTRON SRL , asigură garanția produselor pe o perioadă de 24 LUNI.
Probele efectuate si rezultatul lor:
-Toale echipamentele au fost verificate ,sunt functionale si sunt configurate conform contractului nr 31989/16.09.2022.
Verificarea funcționării echipamentelor în timpul probelor s-a făcut de catre comisia de receptie.
Concluziile comisiei: ECHIPAMENTELE AU FOST TESTATE SI SUNT IN BUNA STARE DE FUNCTIONARE

Pe baza constatărilor și concluziilor consemnate mai sus, comisia de recepție, în unanimitate de păreri, hotărăște: admiterea recepției cantitative și calitative a mijloacelor fixe , care sunt conforme cu prevederile contractului nr. 31989/16.09.2022.
Prezentul proces-verbal conține 6 file care fac parte integrantă din cuprinsul lui și a fost încheiat astăzi in 2 exemplare originale.

Nr. Crt.	Caracteristici tehnice caiet sarcini	Caracteristici tehnice ofertate	Caracteristici tehnice livrate	Conformitate
1	Unitate care sa permita inregistrarea si redarea live pentru semnale video HD: 3 buc	3x Newtek 3P12RU - NewTek 3Play 3P1 IP Replay System Incl. 3x Control Surface 3x Newtek PTU3P1 - NewTek ProTek Ultra for 3Play 3P1 with Control Surface (Replaces Basic, 1 Year Coverage)	3x Newtek 3P12RU - NewTek 3Play 3P1 IP Replay System Incl. 3x Control Surface 3x Newtek PTU3P1 - NewTek ProTek Ultra for 3Play 3P1 with Control Surface (Replaces Basic, 1 Year Coverage)	DA
2	Caracteristici:	Caracteristici:	Caracteristici:	
3	4intrari cu conectori SDI tip BNC capabile sa suoorte urmatoarele standarde si rezolutii:	4intrari cu conectori SDI tip BNC capabile sa suoorte urmatoarele standarde si rezolutii:	4intrari cu conectori SDI tip BNC capabile care suporta urmatoarele standarde si rezolutii:	DA
4	3G-SDI conform standardului SMPTE 424M	3G-SDI conform standardului SMPTE 424M	3G-SDI conform standardului SMPTE 424M	DA
5	HD-SDI conform standardului SMPTE 292M	HD-SDI conform standardului SMPTE 292M	HD-SDI conform standardului SMPTE 292M	DA
6	Nivele audio analogice conform standardului SMPTE RP-155	Nivele audio analogice conform standardului SMPTE RP-155	Nivele audio analogice conform standardului SMPTE RP-155	DA
7	NTSC 1080/59.94p, 1080/29.97p, 1080/24p, 1080/23.976p, 1080/59.94i, 720/59.94p, 720/29.97p, 720/24p, 480/59.94i	NTSC 1080/59.94p, 1080/29.97p, 1080/24p, 1080/23.976p, 1080/59.94i, 720/59.94p, 720/29.97p, 720/24p, 480/59.94i	NTSC 1080/59.94p, 1080/29.97p, 1080/24p, 1080/23.976p, 1080/59.94i, 720/59.94p, 720/29.97p, 720/24p, 480/59.94i	DA
8	PAL 1080/50p, 1080/25p, 1080/24p, 1080/50i, 720/50p, 720/25p, 720/24p, 576/50i	PAL 1080/50p, 1080/25p, 1080/24p, 1080/50i, 720/50p, 720/25p, 720/24p, 576/50i	PAL 1080/50p, 1080/25p, 1080/24p, 1080/50i, 720/50p, 720/25p, 720/24p, 576/50i	DA
9	4 intrari video IP prin intermediul standardului NOi	4 intrari video IP prin intermediul standardului NOi	4 intrari video IP prin intermediul standardului NOi	DA
10	Inregistarea simultana si continua a oricare 4 semnale HD din cele de intrare	Inregistarea simultana si continua a oricare 4 semnale HD din cele de intrare	Inregistarea simultana si continua a oricare 4 semnale HD din cele de intrare	DA
11	Inregistrare cu codare 4:2:2, 24 bit audio si	Inregistrare cu codare 4:2:2, 24 bit audio si posibilitate de timecode,	Inregistrare cu codare 4:2:2, 24 bit audio si posibilitate de	DA

	posibilitate de timecode, compatibil cu XDCAM-HD	compatibil cu XDCAM-HD	timecode, compatibil cu XDCAM-HD	
12	Redarea a doua inregistrari selectabile simultan atat pe IP (prin intermediul standardului NOi) cat si pe SDI pentru semnale de tip 3G/HD/SD-SDI	Redarea a doua inregistrari selectabile simultan atat pe IP (prin intermediul standardului NOi) cat si pe SDI pentru semnale de tip 3G/HD/SD-SDI	Redare a doua inregistrari selectabile simultan atat pe IP (prin intermediul standardului NOi) cat si pe SDI pentru semnale de tip 3G/HD/SD-SDI	DA
13	Redare redundanta pentru cele doua iesiri SDI	Redare redundanta pentru cele doua iesiri SDI	Redare redundanta pentru cele doua iesiri SDI	
14	Redare in timp real	Redare in timp real	Redare in timp real	DA
15	Posibilitatea de redare la viteze variabile pentru clipurile inregistrare sau importate	Posibilitatea de redare la viteze variabile pentru clipurile inregistrare sau importate	Posibilitatea de redare la viteze variabile pentru clipurile inregistrare sau importate	DA
16	Posibilitatea de redare slow-motion	Posibilitatea de redare slow-motion	Posibilitatea de redare slow-motion	DA
17	Posibilitatea de a transmite intarziat feed-ul video	Posibilitatea de a transmite intarziat feed-ul video	Posibilitatea de a transmite intarziat feed-ul video	DA
18	Posibilitatea de adnotari live via NOi	Posibilitatea de adnotari live via NOi	Posibilitatea de adnotari live via NOi	DA
19	Procesarea interna: Floating Point YCbCr +A 4:4:4:4, Floating Point, 96 kHz	Procesarea interna: Floating Point YCbCr +A 4:4:4:4, Floating Point, 96 kHz	Procesarea interna: Floating Point YCbCr +A 4:4:4:4, Floating Point, 96 kHz	DA
20	Capacitate de stocare: minim 3x 3TB	Capacitate de stocare: minim 3x 3TB	Capacitate de stocare: 3x 3TB	DA
21	Posibilitatea de a exporta imagini si video local sau pe drive-uri externe precum si pe social media si FTP	Posibilitatea de a exporta imagini si video local sau pe drive-uri externe precum si pe social media si FTP	Posibilitatea de a exporta imagini si video local sau pe drive-uri externe precum si pe social media si FTP	DA
22	Minim 1 canal DSK pe fiecare iesire cu posibiliate de selectie independenta a surselor si a tranzitiilor	Minim 1 canal DSK pe fiecare iesire cu posibiliate de selectie independenta a surselor si a tranzitiilor	1 canal DSK pe fiecare iesire cu posibiliate de selectie independenta a surselor si a tranzitiilor	DA
23	Posibilitatea de a inregistra si stoca macrouri pentru automatizari	Posibilitatea de a inregistra si stoca macrouri pentru automatizari	Posibilitatea de a inregistra si stoca macrouri pentru automatizari	DA
24	Posibilitatea de integrare cu platforme MAM	Posibilitatea de integrare cu platforme MAM	Posibilitatea de integrare cu platforme MAM	DA
25	Compatibilitate cu protocolul AMP	Compatibilitate cu protocolul AMP	Compatibilitate cu protocolul AMP	DA
26	Posibililatea de a fi operat cu mouse si tastatura USB (incluse)	Posibililatea de a fi operat cu mouse si tastatura USB (incluse)	Posibililatea de a fi operat cu mouse si tastatura USB (incluse)	DA
27	Sistemul cu inaltimea de	Sistemul cu inaltimea de 3RU si	Sistemul cu inaltimea de 3RU	DA

	3RU si urmatoarele dimensiuni (48.3 x 13.34 x 49.7 cm)	urmatoarele dimensiuni (48.3 x 13.34 x 49.7 cm)	si urmatoarele dimensiuni (48.3 x 13.34 x 49.7 cm)	
28	Se va livra cu sistemul de montare in rack de 19 inch	Se va livra cu sistemul de montare in rack de 19 inch	S- a livrat sistemul de montare in rack de 19 inch	DA
29	Sursa redundanta (minim 500W)	Sursa redundanta (minim 500W)	Sursa redundanta -500W	DA
30	Alimenlare: AC 110-240VAC	Alimenlare: AC 110-240VAC	Alimentare: AC 110-240VAC	DA
31	**Interfata de lucru:** va prezenta urmatoarele facilitati de lucru:	**Interfata de lucru:** va prezenta urmatoarele facilitati de lucru:	**Interfata de lucru:** prezinta urmatoarele facilitati de lucru:	
32	Posibilitatea de a fi afisata informatia pe doua monitoare	Posibilitatea de a fi afisata informatia pe doua monitoare	Posibilitatea de a fi afisata informatia pe doua monitoare	DA
33	Multi-View pentru cele 4 surse si 2 iesirile de playout	Multi-View pentru cele 4 surse si 2 iesirile de playout	Multi-View pentru cele 4 surse si 2 iesirile de playout	DA
34	Afisare Clip List	Afisare Clip List	Afisare Clip List	DA
35	Afisare Play List	Afisare Play List	Afisare Play List	DA
36	Afisare a timpului total inregistrat si a timpului disponibil ramas pentru inregistrare	Afisare a timpului total inregistrat si a timpului disponibil ramas pentru inregistrare	Afisare a timpului total inregistrat si a timpului disponibil ramas pentru inregistrare	DA
37	Conectivitate:	Conectivitate:	Conectivitate:	
38	Intrari Video: minim 4 x 3G/HD/SD-SDI (BNC x4	Intrari Video: minim 4 x 3G/HD/SD-SDI (BNC x4	Intrari Video: 4 x 3G/HD/SD-SDI (BNC x4	DA
39	Iesiri Video: minim 4 x 3G/HD/SD-SDI (BNC X 4)	Iesiri Video: minim 4 x 3G/HD/SD-SDI (BNC X 4)	Iesiri Video: 4 x 3G/HD/SD-SDI (BNC X 4)	DA
40	Intrari Audio:	Intrari Audio:	Intrari Audio:	DA
41	Minim 4 x SDI embedate	Minim 4 x SDI embedate	4 x SDI embedate	DA
42	Minim 3 x 2 Balanced 1/4"	Minim 3 x 2 Balanced 1/4"	3 x 2 Balanced 1/4"	DA
43	Minim 1 x 2 Balanced XLR	Minim 1 x 2 Balanced XLR	1 x 2 Balanced XLR	DA
44	Iesiri Audio:	Iesiri Audio:	Iesiri Audio:	
45	Minim 4 x SDI embedate	Minim 4 x SDI embedate	4 x SDI embedate	DA
46	Monitorizare:	Monitorizare:	Monitorizare:	
47	DVI pentru monitorizare, interfata de utilizare si afisare multiview	DVI pentru monitorizare, interfata de utilizare si afisare multiview	DVI pentru monitorizare, interfata de utilizare si afisare multiview	DA
48	HDMI, DP pentru afisare multiview	HDMI, DP pentru afisare multiview	HDMI, DP pentru afisare multiview	DA
49	Genlock: SD (Bi-level) or HD (Tri-level) (BNC)	Genlock: SD (Bi-level) or HD (Tri-level) (BNC)	Genlock: SD (Bi-level) or HD (Tri-level) (BNC)	DA
50	Conexiune internet:	Conexiune internet:	Conexiune internet:	
51	1 x 1 Gigabit	1 x 1 Gigabit	1 x 1 Gigabit	DA
52	1 x 10 Gigabit Ethernet	1 x 10 Gigabit Ethernet	1 x 10 Gigabit Ethernet	DA

53	Monitorizare:	Monitorizare:	Monitorizare:	
54	DVI pentru monitorizare, interfata de utilizare si afisare multiview	DVI pentru monitorizare, interfata de utilizare si afisare multiview	DVI pentru monitorizare, interfata de utilizare si afisare multiview	DA
55	HDMI, DP pentru afisare multiview	HDMI, DP pentru afisare multiview	HDMI, DP pentru afisare multiview	DA
56	Genlock: SD (Bi-level) or HD (Tri-level) (BNC)	Genlock: SD (Bi-level) or HD (Tri-level) (BNC)	Genlock: SD (Bi-level) or HD (Tri-level) (BNC)	DA
57	Conexiune internet:	Conexiune internet:	Conexiune internet:	
58	1 x 1 Gigabit	1 x 1 Gigabit	1 x 1 Gigabit	DA
59	1 x 10 Gigabit Ethernet	1 x 10 Gigabit Ethernet	1 x 10 Gigabit Ethernet	DA
60	Suprafata de control hardware: 3 buc	3x Control Surface (inclus in kit-ul Newtek 3P12RU)	3x Control Surface (inclus in kit-ul Newtek 3P12RU)	DA
61	Suprafata va fi compatibila cu unitatea de inregistrare/redaresi va avea urmatoarele facilitati de lucru: Butoane 1-4 pentru selectarea canalelor care sunt in Play	Suprafata va fi compatibila cu unitatea de inregistrare/redaresi va avea urmatoarele facilitati de lucru: Butoane 1-4 pentru selectarea canalelor care sunt in Play	Suprafata este compatibila cu unitatea de inregistrare/redare si are urmatoarele facilitati de lucru: Butoane 1-4 pentru selectarea canalelor care sunt in Play	DA
62	Butoane de acces direct la Clip List, Play List si Live	Butoane de acces direct la Clip List, Play List si Live	Butoane de acces direct la Clip List, Play List si Live	DA
63	Buton de REC	Buton de REC	Buton de REC	DA
64	JOG SHUTTLE cu functie de Fast Jog	JOG SHUTTLE cu functie de Fast Jog	JOG SHUTTLE cu functie de Fast Jog	DA
65	Butoane de PLAY, STOP, REW, FFD	Butoane de PLAY, STOP, REW, FFD	Butoane de PLAY, STOP, REW, FFD	DA
66	Controlul vitezei de redare in mod continuu cu T- Bar sau cu viteze preselectate	Controlul vitezei de redare in mod continuu cu T- Bar sau cu viteze preselectate	Controlul vitezei de redare in mod continuu cu T- Bar sau cu viteze preselectate	DA
67	Butoane de IN si OUT pentru marcarea clipurilor	Butoane de IN si OUT pentru marcarea clipurilor	Butoane de IN si OUT pentru marcarea clipurilor	DA
68	Butoane pentru selectarea iesirii controlate: A, B sau A+B	Butoane pentru selectarea iesirii controlate: A, B sau A+B	Butoane pentru selectarea iesirii controlate: A, B sau A+B	DA
69	Butoane pentru editare (copy, paste, add lo)	Butoane pentru editare (copy, paste, add lo)	Butoane pentru editare (copy, paste, add lo)	DA
70	**Monitoare LCD: 3 buc**	3x Monitor LED IPS HP P24h Full HD Negru	3x Monitor LED IPS HP P24h Full HD Negru s/n: 3CM2102D9R; 3CM2102D82; 3CM2102D8R	DA
71	Monitoare ptr afisarea interfetei de lucru cu urmatoarele caracteristici:	Monitoare pentru afisarea interfetei de lucru cu urmatoarele caracteristici:	Monitoare pentru afisarea interfetei de lucru cu urmatoarele caracteristici:	DA

72	Monitoare LCD IPS	Monitoare LCD IPS	Monitoare LCD IPS	DA
73	Diagonala minim 24 inch	Diagonala minim 24 inch	Diagonala minim 24 inch	DA
74	Rezolutie Full HD (1920x1080)	Rezolutie Full HD (1920x1080)	Rezolutie Full HD (1920x1080)	DA
75	Montura VESA	Montura VESA	Montura VESA	DA
76	Conectori de intrare: DVI, HDMI, DP	Conectori de intrare: DVI, HDMI, DP	Conectori de intrare: DVI, HDMI, DP	DA
77	Oferta va cuprinde:	Oferta va cuprinde:		
78	Cotatii separate pentru fiecare pozilie din configuratie (inclusiv cotatii unitare).	Cotatii separate pentru fiecare pozilie din configuratie (inclusiv cotatii unitare).	Cotatii separate pentru fiecare pozitie din configuratie (inclusiv cotatii unitare).	NU
79	In cazul in care ofertantul (fabricantul) considera ca sunt necesare pozitii noi in configuratie fara de care sistemul nu poate functiona, acestea vor fi prezentate cu cotatia respectiva.	In cazul in care ofertantul (fabricantul) considera ca sunt necesare pozitii noi in configuratie fara de care sistemul nu poate functiona, acestea vor fi prezentate cu cotatia respectiva.	In cazul in care ofertantul (fabricantul) considera ca sunt necesare pozitii noi in configuratie fara de care sistemul nu poate functiona, acestea vor fi prezentate cu cotatia respectiva.	NU

Comisia de receptie

Numele si prenumele	Semnătura

279

DIN DE PLATA Nr. 3035 PLATITI 292.722,15 LEI , adică

douasutenouazecisidouamiisaptesutedouazecisidoilei,15bani

TOR SOCIETATEA ROMANA DE TELEVIZIU

ntificare fiscală 8468440 Adresa

BUCURESTI SECTOR 1 CALEA DOROBANTILOR NR 191

Codul BIC

RO95TREZ23A675000550112X TREZROBU

TREZORERIA STATULUI

nt: Cod Indicator Cod program

AAHK25586H AAB 0000000000

CIAR

CENTRON SRL

ntificare fiscală 16189764

Codul BIC

RO64TREZ7025069XXX023236 TREZROBU

Trezorerie operativa Sector 2

a plătii
impunere/ PV

Reprezentând :

1057/22.09.2022 ACHIZ ECHIP PLAN DE INVESTITII 2022 UIT

Primirea/ Acceptarea

Semnătura

L.S.

Tipul transferului NORMAL URGENT

Data emiterii 21/10/2022

Semnatura plătitorului si Stampila

Data debitării

EXP.

SOCIETATEA ROMÂNĂ DE TELEVIZIUNE L.S. SRTV DIRECȚIA ECONOMICĂ 1 ROMÂNIA

v. 2019

Nr. înregistrare STV IT 21325/01.11.22

PROCES-VERBAL DE RECEPŢIE CANTITATIVĂ ŞI CALITATIVĂ
PENTRU prestări de servicii tip CDN pentru distribuţia de streamuri video în internet
pentru perioada 01-31 octombrie 2022

Temeiul legal:

- Legea nr. 500/2002 art.52 alin.5 cu modificările ulterioare
- OMFP nr. 2634/05.11.2015 privind documentele financiar-contabile cu modificările ulterioare
- OMFP nr. 1792/2002 cu modificările ulterioare
- Legea 82/1991 republicată cu modificările ulterioare

I. Date generale:

1. Comisia de recepţie constituită prin decizia Preşedintelui Director General nr. J63/06.04.2022 a fost convocată în ziua de ....3.11.2022.... pentru a proceda la recepţia cantitativă şi calitativă a serviciilor de tip CDN pentru distribuţia de streamuri video în internet prestate de DENDRIO SOLUTIONS SRL în perioada 01-31 octombrie 2022 în baza Acordului Cadru Nr. 31897/01.09.2022, Contractului Subsecvent nr. 31898/01.09.2022 incheiat pentru perioada 01.09 - 31.12.2022.
2. Comisia şi-a desfăşurat activitatea în data de 3.11.2011
3. Valoarea serviciilor supuse recepţiei este de: 36.949,5 lei cu TVA conform facturii DNDS2210-00105/28.10.2022

II. Constatări

A. Cu privire la documentaţia tehnico-economică necesară recepţiei cantitative si calitative a serviciilor tip CDN pentru distribuţia de streamuri video în internet în perioada 01-31 octombrie 20222022 comisia de recepţie a studiat următoarele documente:
   a. Acord-cadru SRTv Nr. 31897/01.09.2022
   b. Anexe acord-cadru (caiet de sarcini, specificatie tehnica pentru servicii tip CDN)
   c. Contract subsecvent la Acord-Cadru SRTv Nr. 31898/01.09.2022

Comisia de recepţie consideră că documentele prezentate sunt suficiente pentru aprecierea cantităţii şi calităţii serviciilor de tip CDN pentru distribuţia de streamuri video în internet prestate de DENDRIO SOLUTIONS SRL în perioada 01-31 octombrie 2022.

B. Verificări cantitative

În data de 3.11.2022 comisia de recepţie a procedat la verificarea serviciilor de tip CDN pentru distribuţia de streamuri video în internet prestate de firma DENDRIO SOLUTIONS SRL în 01-31 octombrie 2022.

Traficul realizat a fost de 312,91 TB.

În perioada 01-31 octombrie 2022 au fost înregistrate următoarele intervenţii:

Data	Ticket
17.10.2022	CS-3353 TVR ROMANIA - new console interface - question - geolock list rezolvat de prin configurari / setari pe servere edge ale furnizorului servciului CDN
17.10.2022	CS-3356 TVR ROMANIA - new cloud api for geolock rezolvat, au fost furnizate informatii necesare de catre support
19.10.2022	CS-3374 TVR ROMANIA - set withelist ip for Nielsen for live zone stream rezolvat de prin configurari / setari pe servere edge ale furnizorului servciului CDN
21.10.2022	CS-3387 TVR ROMANIA - legacy api - get geo list response changed rezolvat, au fost furnizate informatii necesare de catre support

Comisia a constatat că au fost furnizate serviciile tip CDN care au asigurat vizionarea în bune condiţii a emisiunilor înregistrate (VoD) precum şi a emisiunilor în direct (live) pentru toate canalele TVR în perioada 01-31 **octombrie** 2022.

C. Verificări Calitative

În urma efectuării testelor de funcționare a sistemului, comisia de recepție a constatat că serviciile prestate de DENDRIO SOLUTIONS SRL corespund cu cerinţele şi exigentele din comanda.

III. Concluzii

Pe baza constatărilor și concluziilor consemnate mai sus, comisia de recepție în unanimitate de păreri hotărăște:

- Admite recepția cantitativă și calitativă a serviciilor de tip CDN pentru distribuţia de streamuri video în internet prestate de DENDRIO SOLUTIONS în perioada 01-31 octombrie 2022 în baza Acordului Cadru Nr. 31897/01.09.2022, Contractului Subsecvent nr. 31898/01.09.2022.

Comisia de recepţie nr. 3 conform J63/06.04.2022

Membrii comisiei	Numele şi prenumele	Funcţia	Locul de muncă	Semnătura
1		Inginer de sistem	Serviciul IT&Grafică	
2	C	Inginer de sistem	Serviciul IT&Grafică	
3		Inginer de sistem	Serviciul IT&Grafică	

DE PLATA

Nr. 3159 PLATITI 36.949,50 LEI , adică

treizecisisasemiinouasutepatruzecisinoualei,50bani

SOCIETATEA ROMANA DE TELEVIZIU

Cod fiscală 8468440 Adresa

BUCURESTI SECTOR 1 CALEA DOROBANTILOR NR 191

Codul BIC

RO94TREZ23A675000550118X | TREZROBU

TREZORERIA STATULUI

Indicator: AAB | Cod program: 0000000000

Primirea/ Acceptarea _____ L.S.

Semnătura _____

DENDRIO SOLUTIONS SRL

Cod fiscală 11973883

Codul BIC

RO66TREZ7005069XXX002760 | TREZROBU

Trezorerie operativa Municipiul Bucuresti

Reprezentând :

FT2209-00122 SERV CDN SEPTEMBRIE 2022

Tipul transferului NORMAL ☐ URGENT ☐

Data emiterii 08/11/2022

SOCIETATEA ROMÂNĂ DE TELEVIZIUNE SRTV DIRECȚIA ECONOMICĂ ROMÂNIA EXP.

Semnătura plătitorului si Stampila

Data debitării ☐

v. 2019

Lop.

Unitatea SRTV
PROCES-VERBAL 62 – 23.12.2022
de recepție cantitativă și calitativă a mijloacelor fixe :51330 , 51331 ,51332, 51333

Unitatea SRTV					Proces-verbal de recepție cantitativă și calitativă a mijlocului fix			
Denumire	Document				Cod primitor	Cod debitor		Cod creditor
	Număr	Data						
		zi	lună	an		S	A	
1	2	23	12	2022	6	7	8	9

Comisia de recepție constituită conform deciziei PDG J 63 din 06.04. 2022
Am procedat la recepția cantitativă și calitativă a mijloacelor fixe furnizate de SC CREATIVE BROADCAST SOLUTIONS SRL
Mijloacele fixe și caracteristicile tehnice :

1. CAMERA STUDIO 4K PRO BLACKMAGIC SERIA 10148971 NR. INV: **51330 CU :**

BLACKMAGIC STUDIO CONVERTER SN: 9702400
OBIECTIV PANASONIC LUMIX G X VARIO PZ 14-42 SN: BR2DF202196
OBIECTIV PANASONIC LUMIX G X VARIO PZ 45-175 SN: HN2DD203374
TREPIED VIDEO POWERWIN TIP PW-180B CU CAP FLUID + DOLLY BAZA 89
TRIPOD SWIT TOWER 150CU CAP FLUID + MANSA +DOLLY BAZA PTR. TREPIED
ELGATO STREAM DECK XL SN: CL21L2A04071
3 BUC. - CAT 7 OUTDOOR ETHERNET CABLE 150 FT.
5 BUC. - CAT 7 OUTDOOR ETHERNET CABLE 300 FT.
5 BUC. - CAT 7 OUTDOOR ETHERNET CABLE 200 FT.
6 BUC - TAMBUR PENTRU CABLU CAT 7- ADAM HALL 70225
TESTER CABLU KOPUL CBT-MF SN: GT0222
SURUBELNITA PENTRU CONECTORI BNC
PARASOLAR 15 MM. (MATTEBOX)
BLACKMAGIC ZOOM DEMAND SN: 9706609
BLACKMAGIC FOCUS DEMAND SN: 10238018

2. CAMERA STUDIO 4K PRO BLACKMAGIC SERIA 10370289 NR. INV: **51331 CU:**

BLACKMAGIC STUDIO CONVERTER SN: 9702191
OBIECTIV PANASONIC LUMIX G X VARIO PZ 14-42 SN: BR2EF201571
TREPIED VIDEO POWERWIN TIP PW-180B CU CAP FLUID + DOLLY BAZA
PARASOLAR 15 MM. (MATTEBOX)
BLACKMAGIC ZOOM DEMAND SN: 10316787
BLACKMAGIC FOCUS DEMAND SN: 10430314

3. CAMERA STUDIO 4K PRO BLACKMAGIC SERIA 10365149 NR.INV. 51332 CU :

BLACKMAGIC STUDIO CONVERTER SN: 9702137
OBIECTIV PANASONIC LUMIX G X VARIO PZ 14-42 SN: BR2DF202194
TREPIED VIDEO POWERWIN TIP PW-180B CU CAP FLUID + DOLLY BAZA
PARASOLAR 15 MM. (MATTEBOX)
BLACKMAGIC ZOOM DEMAND SN: 10317137
BLACKMAGIC FOCUS DEMAND SN: 10431036

4. CAMERA STUDIO 4K PRO BLACKMAGIC SERIA 10370281 NR.INV. 51333 CU :

BLACKMAGIC STUDIO CONVERTER SN: 10495108
OBIECTIV PANASONIC LUMIX G X VARIO PZ 45-175 SN: HN2ED202267
TREPIED VIDEO POWERWIN TIP PW-180B CU CAP FLUID + DOLLY BAZA
PARASOLAR 15 MM. (MATTEBOX)
BLACKMAGIC ZOOM DEMAND SN: 10428601
BLACKMAGIC FOCUS DEMAND SN: 10430856

Comisia si-a desfasurat activitatea in data de 23.12.2022
Valoarea mijloacelor fixe este de 104.366,40 lei , inclusiv TVA, conform facturii nr. 6305 din data 23.12.2022
Comisia de recepție a studiat CONTR. 32449/19.12.2022, caietul de sarcini aferent contractului ,oferta tehnica si considera ca actele prezentate sunt suficiente pentru aprecierea cantității și calității mijlocelor fixe, conform documentelor contractuale și a dispus începerea recepției.
Au fost prezentate echipamentele si accesoriile in 52 cutii .
Ambalajele în care se regăsesc echipamentele nu sunt deformate și nu prezintă urme de desfacere.
Au fost deschise toate cutiile pentru a se verifica dacă echipamentele livrate corespund cu modelele din oferta tehnică, respectiv, dacă se regăsesc toate accesoriile cerute în specificațiile tehnice si s-a procedat la verificarea functional a a fiecarui aparat si reper in parte .
În urma verificărilor, în cele 52 cutii se regăsesc toate echipamentele si accesoriile.
Verificări cantitative:
S-au identificat și preluat toate echipamentele aferente punctelor 1..4 cu seriile conforme care se regăsesc în certificatul de garantie .
Comisia a constatat că s-au livrat toate echipamentele si accesoriile aferente CONTR. 32449/19.12.2022
S-au predat comisiei de recepție următoarele documente:
– factura în original;
– avizul de însoțire a mărfii;
– certificatul de garanție
-- declaratia de conformitate .
Verificări calitative:
S-au efectuat verificări tehnice in vederea respectari incadrarii in parametri tehnici și de functionare a echipamentelor livrate corespunzatoare ofertei tehnice depuse astfel : accesoriile au fost montate pe echipamente,au fost alimentate electric si s-au facut probe functionale.
Comisia constata ca echipamentele si accesoriile au fost asamblate la sediul central TVR , in configuratia solicitata,echipamentele au fost puse in functiune si s-au facut teste de utilizare reala.
In urma verificarilor si testelor efectuate ,comisia constata ca echipamentele indeplinesc cerintele din documentatia tehnica.
Durata de amortizare a mijlocului fix 51330,,51331,51332,51333 este de 48 luni.
Conform certificatului de garantie ,incepand cu data de 23.12.2022 furnizorul SC CREATIVE BROADCAST SOLUTIONS SRL asigura garantia echipamentelor pe o perioada de 24 LUNI.
Probele efectuate si rezultatul lor :
Toate echipamentele au fost verificate ,sunt functionale si sunt configurate conform contractului nr 32449/22.12.2022
Verificarea functionarii echipamentelor in timpul probelor s-a facut de catre comisia de receptie.
Concluziile comisiei : ECHIPAMENTELE AU FOST TESTATE SI SUNT IN BUNA STARE DE FUNCTIONARE
Pe baza constatărilor și concluziilor consemnate mai sus, comisia de recepție, în unanimitate hotărăște: admiterea recepției cantitative și calitative a mijloacelor fixe , care sunt conforme cu prevederile contractului 32449/22.12.2022
Prezentul proces-verbal conține 5 file, care fac parte integrantă din cuprinsul lui și a fost încheiat astăzi în 2 exemplare originale.

Nr. Crt.	Caracteristici tehnice caiet sarcini	Caracteristici tehnice ofertate	Caracteristici tehnice livrate	Conformitate
1	**Cameră de studio HD/4K (ex. BMD Studio Camera 4K Pro) – 4 buc.**	**Blackmagic Design Studio Camera 4K Pro -4 buc.**	**Blackmagic Design Studio Camera 4K Pro -4 buc.**	DA
2	Cameră HD/4K, montură obiectiv MFT Mount, senzor size – Four Third	Cameră HD/4K, montură obiectiv MFT Mount, senzor size – Four Third	Cameră HD/4K, montură obiectiv MFT Mount, senzor size – Four Third	DA
3	Compatibilă cu linia de mixere BMD ATEM	Compatibilă cu linia de mixere BMD ATEM	Compatibilă cu linia de mixere BMD ATEM	DA
4	Control iris, focus, zoom - local și remote	Control iris, focus, zoom - local și remote	Control iris, focus, zoom - local și remote	DA
5	Rezoluții native HD/UHD/4K, inlcusiv 3840x2160/60fps	Rezoluții native HD/UHD/4K, inlcusiv 3840x2160/60fps	Rezoluții native HD/UHD/4K, inlcusiv 3840x2160/60fps	DA
6	Ecran capacitiv de control camera, min 7", cu butoane programabile	Ecran capacitiv de control camera, min 7", cu butoane programabile	Ecran capacitiv de control camera, min 7", cu butoane programabile	DA
7	Conexiuni SDI (1.5G, 3G, 6G, 12G): 1 intrare, 1 ieșire, conectori BNC	Conexiuni SDI (1.5G, 3G, 6G, 12G): 1 intrare, 1 ieșire, conectori	Conexiuni SDI (1.5G, 3G, 6G, 12G): 1 intrare, 1 ieșire, conectori	DA

		BNC	BNC	
8	Conexiune de ieșire HDMI	Conexiune de ieșire HDMI	Conexiune de ieșire HDMI	DA
9	Ieșiri audio 5-pin XLR și jack 3.5mm TRSS pentru cască intercom (cu microfon)	Ieșiri audio 5-pin XLR și jack 3.5mm TRSS pentru cască intercom (cu microfon)	Ieșiri audio 5-pin XLR și jack 3.5mm TRSS pentru cască intercom (cu microfon)	DA
10	Intare de referintă (Tri-Sync / Black Burst), conector BNC	Intare de referintă (Tri-Sync / Black Burst), conector BNC	Intare de referintă (Tri-Sync / Black Burst), conector BNC	DA
11	2 canale audio rezervate pentru intercom (canalele 15 și 16 din semnalul SDI)	2 canale audio rezervate pentru intercom (canalele 15 și 16 din semnalul SDI)	2 canale audio rezervate pentru intercom (canalele 15 și 16 din semnalul SDI)	DA
12	Interfață USB Type-C 3.1 pentru control zoom/iris/zoom, update software, înregistrări pe suport extern	Interfață USB Type-C 3.1 pentru control zoom/iris/zoom, update software, înregistrări pe suport extern	Interfață USB Type-C 3.1 pentru control zoom/iris/zoom, update software, înregistrări pe suport extern	DA
13	Remote control pe SDI/HDMI/Ethernet (cu aplicație inclusă)	Remote control pe SDI/HDMI/Ethernet (cu aplicație inclusă)	Remote control pe SDI/HDMI/Ethernet (cu aplicație inclusă)	DA
14	Posibilitate de control și power over ethernet folosind 1 cablu Ethernet 10gb/s	Posibilitate de control și power over ethernet folosind 1 cablu Ethernet 10gb/s	Posibilitate de control și power over ethernet folosind 1 cablu Ethernet 10gb/s	DA
15	Conexiune Ethernet 10Gb/s	Conexiune Ethernet 10Gb/s	Conexiune Ethernet 10Gb/s	DA
16	Afișaj tally pe cameră, tricolor și pe ecranul de control	Afișaj tally pe cameră, tricolor și pe ecranul de control	Afișaj tally pe cameră, tricolor și pe ecranul de control	DA
17	Microfon/difuzor integrate	Microfon/difuzor integrate	Microfon/difuzor integrate	DA
18	Standarde video obligatorii: 1080i50, 2160p50	Standarde video obligatorii: 1080i50, 2160p50	Standarde video: 1080i50, 2160p50	DA
19	Standarde SDI: SMPTE 292M, SMPTE 424M, SMPTE 425M level A and B, SMPTE 2081-1, SMPTE 2081-10, SMPTE 2082-1 and SMPTE 2082-10	Standarde SDI: SMPTE 292M, SMPTE 424M, SMPTE 425M level A and B, SMPTE 2081-1, SMPTE 2081-10, SMPTE 2082-1 and SMPTE 2082-10	Standarde SDI: SMPTE 292M, SMPTE 424M, SMPTE 425M level A and B, SMPTE 2081-1, SMPTE 2081-10, SMPTE 2082-1 and SMPTE 2082-10	DA
20	Fiecare cameră va avea parasolar inclus (ex. Neewer Plastic 15 mm Rail Rods Matte Box for Canon Nikon Sony Fujifilm Olympus Panasonic etc.)	Fiecare cameră va avea parasolar inclus Mattebox M1 (parasolar 15mm rails)	Fiecare cameră are parasolar inclus Mattebox M1 (parasolar 15mm rails)	DA
21	Alimentator inclus	Alimentator inclus	Alimentator inclus	DA
22	Controler USB pentru zoom inclus	Blackmagic Design Zoom Demand	Blackmagic Design Zoom Demand	DA
23	Controler USB-C 3.1 pentru focus inclus	Blackmagic Design Focus Demand	Blackmagic Design Focus Demand	DA
24	**Accesorii**	**Accesorii**	**Accesorii**	DA
25	**1.Convertor / Adaptor Remote Camera de studio (ex. BMD Studio Converter) – 4 buc.**	**1.Blackmagic Design Studio Converter – 4 buc.**	**1.Blackmagic Design Studio Converter – 4 buc.**	DA
26	Sistem complet de interconectare pentru camerele HD/4K de la punctul 1	Sistem complet de interconectare pentru camerele HD/4K de la punctul 1	Sistem complet de interconectare pentru camerele HD/4K de la punctul 1	DA
27	Conectarea cu camerele se face printr-un singur cablu Ethernet de 10Gb/s, asigurându-se astfel transportul unitar, bidirecțional pentru toate semnalele necesare operării camerelor specificate la punctul 1: semnal HD/4K furnizat de cameră, 2 semnale de return, referință (sync), timecode, tally,	Conectarea cu camerele se face printr-un singur cablu Ethernet de 10Gb/s, asigurându-se astfel transportul unitar, bidirecțional pentru toate semnalele necesare operării camerelor specificate la punctul 1: semnal HD/4K furnizat de cameră, 2 semnale de return, referință (sync), timecode, tally,	Conectarea cu camerele se face printr-un singur cablu Ethernet de 10Gb/s, asigurându-se astfel transportul unitar, bidirecțional pentru toate semnalele necesare operării camerelor specificate la punctul 1: semnal HD/4K furnizat de cameră, 2 semnale de return, referință (sync), timecode, tally,	DA

	intercom, semnalizare, comandă și control camera, alimentare	intercom, semnalizare, comandă și control camera, alimentare	intercom, semnalizare, comandă și control camera, alimentare	
28	Are ecran și interfață de programare și control total al tuturor funcțiilor camerei	Are ecran și interfață de programare și control total al tuturor funcțiilor camerei	Are ecran și interfață de programare și control total al tuturor funcțiilor camerei	DA
29	Compatibilitate funcțională completă cu linia de mixere de studio BMD ATEM	Compatibilitate funcțională completă cu linia de mixere de studio BMD ATEM	Compatibilitate funcțională completă cu linia de mixere de studio BMD ATEM	DA
30	Sistem de montare în rack (2 buc. – rack self)	Sistem de montare în rack (2 buc. – rack self)	Sistem de montare în rack (2 buc. – rack self)	DA
31	**2.Obiective MFT standard/tele compatibile – 5 buc**	**2.Obiective MFT standard/tele compatibile – 5 buc**	**2.Obiective MFT standard/tele compatibile – 5 buc**	DA
32	Obiectiv MFT 14-42mm, Power OIS/Power Zoom (ex. Panasonic Lumix G X Vario PZ 14-42mm f/3.5-5.6 Power O.I.S. Lens) – 3 buc	Panasonic Lumix G X Vario PZ 14-42mm f/3.5-5.6 Asph. Power O.I.S. - 3 buc.	Panasonic Lumix G X Vario PZ 14-42mm f/3.5-5.6 Asph. Power O.I.S. - 3 buc.	DA
33	Obiectiv MFT 45-175mm, Power OIS/Power Zoom (ex. obiectiv MFT tip Panasonic Lumix G X Vario PZ 45-175mm f/4.0-5.6 Zoom OIS Lens) – 2 buc.	Panasonic Lumix G X Vario PZ 45-175mm f/4.0-5.6 Asph. Power O.I.S.- 2 buc	Panasonic Lumix G X Vario PZ 45-175mm f/4.0-5.6 Asph. Power O.I.S.- 2 buc	DA
34	**3.Trepied profesional cu cap video, cu a doua mansă și dolly incluse – 5 buc**	**3.Trepied profesional cu cap video, cu a doua mansă și dolly incluse – 5 buc**	**3.Trepied profesional cu cap video, cu a doua mansă și dolly incluse – 5 buc**	DA
35	Trepied profesional cu cap fluid cu încărcare minimă de 7Kg (4 buc), 15Kg (1 buc.)	Trepied video Powerwin PW-180B cu cap fluid panoramic si doua manere, sarcina 10Kg + Dolly baza pentru trepied – 4 buc.	Trepied video Powerwin PW-180B cu cap fluid panoramic si doua manere, sarcina 10Kg + Dolly baza pentru trepied – 4 buc.	DA
36	Trepiedul cu sarcină maximă de 15Kg trebuie să permită montarea unui sistem de tip prompter	Swit TOWER150 | Aluminum Camera Tripod KIT, with SWIT TH150 Fluid Video Head, 15kg Payload, Soft Bag + a doua mansa + Dolly baza pentru trepied for TOWER150	Swit TOWER150 | Aluminum Camera Tripod KIT, with SWIT TH150 Fluid Video Head, 15kg Payload, Soft Bag + a doua mansa + Dolly baza pentru trepied for TOWER150	DA
37	Cap fluid video cu blocaje independente pe cele două axe, posibilitate de pan 360 grade, tilt vertical aprox. -80-+70 grade geometrice	Cap fluid video cu blocaje independente pe cele două axe, posibilitate de pan 360 grade, tilt vertical aprox. -80-+70 grade geometrice	Cap fluid video cu blocaje independente pe cele două axe, posibilitate de pan 360 grade, tilt vertical. -80-+70 grade geometrice	DA
38	Înălțime maximă, fără dolly, min. 160-165cm	Înălțime maximă, fără dolly, 170 cm.	Înălțime maximă, fără dolly, 170 cm.	DA
39	Fiecare trepied va veni cu o a doua mansă de control si dolly incluse	Fiecare trepied va veni cu o a doua mansă de control si dolly incluse	Fiecare trepied a venit cu o a doua mansă de control si dolly incluse	DA
40	**4. Sistem de key control, programabil (ex. Elgato Stream Deck XL) – 1 buc**	**4. Sistem de key control, programabil : Elgato Stream Deck XL - 1 buc.**	**4. Sistem de key control, programabil : Elgato Stream Deck XL - 1 buc.**	DA
41	Tastatura programabilă cu taste cu afișaj LCD, compatibilă ATEM, OBS, Twitch, YouTube, Twitter, Discord	Tastatura programabilă cu taste cu afișaj LCD, compatibilă ATEM, OBS, Twitch, YouTube, Twitter, Discord	Tastatura programabilă cu taste cu afișaj LCD, compatibilă ATEM, OBS, Twitch, YouTube, Twitter, Discord	DA
42	Conectare USB 3.0, compatibilă Win/Mac	Conectare USB 3.0, compatibilă Win/Mac	Conectare USB 3.0, compatibilă Win/Mac	DA
43	**5.Accesorii diverse**	**5.Accesorii diverse**	**5.Accesorii diverse**	DA
44	Cablu Cat7 outdoor Ethernet 150ft – 3 buc.	Cat 7 Outdoor Ethernet Cable 150 ft,NC XQIN CAT 7 Heavy Duty Double Shielded Ethernet Patch Cable Waterproof Ethernet	Cat 7 Outdoor Ethernet Cable 150 ft,NC XQIN CAT 7 Heavy Duty Double Shielded Ethernet Patch Cable Waterproof Ethernet	DA

		Cable for Ethernet Switch, IP Camera, POE and More Direct Burial Ethernet Cable - 3 buc	Cable for Ethernet Switch, IP Camera, POE and More Direct Burial Ethernet Cable - 3 buc	
45	Cablu Cat7 outdoor Ethernet 300ft – 5 buc.	Cat 7 Outdoor Ethernet Cable 300 ft,NC XQIN CAT 7 Heavy Duty Double Shielded Ethernet Patch Cable Waterproof Ethernet Cable for Ethernet Switch, IP Camera, POE and More Direct Burial Ethernet Cable - 5 buc.	Cat 7 Outdoor Ethernet Cable 300 ft,NC XQIN CAT 7 Heavy Duty Double Shielded Ethernet Patch Cable Waterproof Ethernet Cable for Ethernet Switch, IP Camera, POE and More Direct Burial Ethernet Cable - 5 buc.	DA
46	Cablu Cat7 outdoor Ethernet 175ft – 5 buc.	Cat 7 Outdoor Ethernet Cable 200 ft,NC XQIN CAT 7 Heavy Duty Double Shielded Ethernet Patch Cable Waterproof Ethernet Cable for Ethernet Switch, IP Camera, POE and More Direct Burial Ethernet Cable - 5 buc	Cat 7 Outdoor Ethernet Cable 200 ft,NC XQIN CAT 7 Heavy Duty Double Shielded Ethernet Patch Cable Waterproof Ethernet Cable for Ethernet Switch, IP Camera, POE and More Direct Burial Ethernet Cable - 5 buc	DA
	Tambur cablu, de preferință metalic, pentru cablu de 300ft Cat7, cu extensie pentru mufele de conectare	Tambur pentru cablu CAT 7 - Adam Hall 70225 - 6 buc.	Tambur pentru cablu CAT 7 - Adam Hall 70225 - 6 buc.	
47	(ex. Hannay Reels AVC16-14-16DE Portable Cable Storage Reel with Storage Drum Extension sau compatibil) – 6 buc.			DA
48	Tester complex cablu tip Kopul CBT-MF Multi-Function Cable Tester with Dual Chassis sau compatibil - 1 buc.	Tester complex cablu tip Kopul CBT-MF Multi-Function Cable Tester with Dual Chassis – 1 buc.	Tester complex cablu tip Kopul CBT-MF Multi-Function Cable Tester with Dual Chassis – 1 buc	DA
49	Șurubelniță pentru conectori BNC tip Platinum Tools 11008 BNC Economy Removal Tool (8") sau compatibilă – 1 buc.	Bnc Extraction Tool Screwdriver Puller F Head Remover Video Head Bnc Puller - 1 buc.	Bnc Extraction Tool Screwdriver Puller F Head Remover Video Head Bnc Puller - 1 buc.	DA
50	**Termen de garanție minim 2 ani**	**Termen de garanție : 2 ani**	**Termen de garanție : 2 ani**	DA

Comisia de recepție

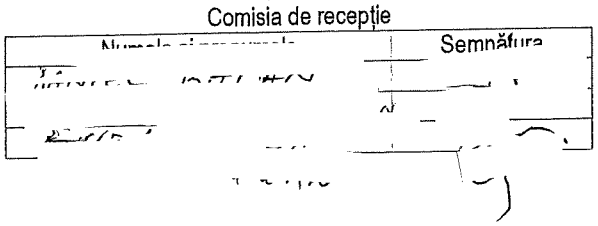

Tranzactii - Complet

RO28 BRDE 445S V00119874450/ CONT CURENT

Cod local banca (BLZ)	Nr. cont	Detinator	Valuta
BRDE	445SV00119874450	Societatea Romana de Televiziune	RON

Cont IBAN	Cod international banca (BIC)	Descriere	Clasa cont
RO28 BRDE 445S V001 1987 4450	BRDEROBUXXX	DISPONIBILITATI ROL	0

Stare	Data valutei	Intregistrare	Detalii	Text introdus	Suma
Tranzactii	03.02.23	03.02.23	Tr.Credit-Plata FC 6305/23.12.2022 ECHIPAME NTE		RON -104.366,40

Ordonator/Beneficiar	Referinta client	Referinta banca
CREATIVE BROADCAST SOLUTIONS S CUI/CNP30301820 BACX / 0000000951281000 / RO52 BACX 0000 0009 5128 1000	OMV02030000018	

TTC	Cod text	Creditor ID	Referinta mandat	Nr. lot
000	TRF			

Detalii interne	Info suplimentare 1	Info suplimentare
		FC 6305/23.12.2022 ECHIPAM

Numar	Total credite	Numar	Total debite	Numar	Total pe cont
0	0,00	1	- 104.366,40	1	- 104.366,40

Unitatea SRTV
PROCES-VERBAL 68 - 29.12.2022
de recepție cantitativă și calitativă a mijlocului fix : 51340

Unitatea SRTV					Proces-verbal de recepție cantitativă și calitativă a mijlocului fix			
Denumire	Document				Cod primitor	Cod debitor		Cod creditor
	Număr	Data				S	A	
		zi	lună	an				
1	2	29	12	2022	6	7	8	9

Comisia de recepție constituită conform deciziei PDG nr.J 63 din 06.04. 2022.
Am procedat la recepția cantitativă și calitativă a mijlocului fix furnizat de SC VECTRA EUROLIFT
Mijlocul fix și caracteristicile tehnice :

1. ELECTROCAR CU REMORCA DI-VEN MODEL EP006 CU CAPACITATE DE TRANSPORT 2000KG
SERIA 221212411/ 2022

Comisia și-a desfășurat activitatea în intervalul 29.12.2022
Valoarea mijlocului fix este de 87.999,31 LEI, inclusiv TVA, conform facturii nr.139860 din data 28.12.2022.
Comisia de recepție a studiat contractul nr. 32450/22.12.2022 si considera că actele prezentate sunt suficiente pentru aprecierea cantității și calității mijlocului fix și a dispus începerea recepției.
A fost prezentat echipamentul.
Echipamentul nu este deteriorat.
A fost verificat dacă echipamentul a fost livrat si corespunde cu modelul din oferta tehnica.
Verificări cantitative:
S-a identificat și preluat echipamentul aferent punctului 1 cu seria conforma care se regaseste in certificatul de garantie.
Comisia a constatat că s-a livrat echipamentul aferent documentelor.
S-au predat comisiei de recepție următoarele documente:
– factura în original;
– avizul de însoțire a mărfii;
– certificatul de garanție;
--declaratie de conformitate .
Verificări calitative:
Echipamentul a fost alimentat si s-au efectuat probe functionale.

Echipametul a fost verificat la sediul TVR si s-au facut teste de utilizare reala.

In urma verificarilor si testelor efectuate, comisia constata ca echipamentul indeplineste cerintele din documentatia tehnica .
Durata de amortizare a mijlocului fix 51340 este de 48 luni.
Conform certificatului de garantie, incepand cu data de 29.12.2022 furnizorul, SC FLY MUSIC SRL asigură garanția produselor pe o perioadă de 24 LUNI.
Probele efectuate si rezultatul lor :
Echipamentul a fost verificat, este functional si este conform documentatiei.
Verificarea functionarii echipamentului in timpul probelor s-a efectuat de catre comisia de receptie.
Concluziile comisiei : ECHIPAMENTUL A FOST TESTAT SI ESTE IN BUNA STARE DE FUNCTIONARE.
Pe baza constatărilor și concluziilor consemnate mai sus, comisia de recepție, în unanimitate, hotărăște: admiterea recepției cantitativa și calitativa a mijlocului fix, care este conforma cu prevederile contractului nr. 32450/22.12.2022.
Prezentul proces-verbal conține 3 file, care face parte integrantă din cuprinsul lui și a fost încheiat astăzi 29.12.2022 în 2 exemplare originale.

Nr. Crt.	Caracteristici tehnice caiet sarcini	Caracteristici tehnice ofertate	Caracteristici tehnice livrate	Conformitate
1	**Denumire produs: electrocar Cantitatea: 1 buc. Termen de livrare: maxim 45 de zile**	**Electrocar cu remorca Cantitatea: 1 buc. Termen de livrare: maxim la 30.12.2022**	**Electrocar cu remorca Cantitatea: 1 buc.**	DA
2	Specificație tehnica	Specificație tehnica	Specificație tehnica	DA
3	**Tip echipament:**	**Tip echipament:**	**Tip echipament:**	
4	- transportor cu propulsive electrică pentru două persoane, fără cabină și cu platformă proprie pentru marfă plus remorcă tip platformă, fără obloane;	transportor cu propulsive electrică pentru două persoane, fără cabină și cu platformă proprie pentru marfă plus remorcă tip platformă, fără obloane;	transportor cu propulsive electrică pentru două persoane, fără cabină și cu platformă proprie pentru marfă plus remorcă tip platformă, fără obloane;	DA
5	Date tehnice electrocar:	Date tehnice electrocar:	Date tehnice electrocar:	DA
6	- Capacitate de transport minim 2.000 kg;	Capacitate de transport 2.000 kg;	Capacitate de transport 2.000 kg;	DA
7	- Suprafață utilă pentru încărcătură minim 2.000*1.300mm;	Suprafață utilă pentru încărcătură 2.150 mm x 1.300mm;	Suprafață utilă pentru încărcătură 2.150 mm x 1.300mm;	DA
8	Lungimea totală a utilajului maxim 3.500mm;	Lungimea totală a utilajului 3.300mm	Lungimea totală a utilajului 3.300mm	DA
9	Lățimea maximă a utilajului 1.300mm;	Lățimea maximă a utilajului 1.300mm;	Lățimea maximă a utilajului 1.300mm;	DA
10	Raza de giratie maxim 3.500mm;	- Raza de giratie 2.900mm;	- Raza de giratie 2.900mm;	DA
11	Viteza de deplasare (cu/fără sarcină) 17/22 km/h;	Viteza de deplasare (cu/fără sarcină) 17/22 km/h;	Viteza de deplasare (cu/fără sarcină) 17/22 km/h;	DA
12	Panta maximă de lucru (cu/fără sarcină) 12/20%;	Panta maximă de lucru (cu/fără sarcină) 12/20%;	Panta maximă de lucru (cu/fără sarcină) 12/20%;	DA
13	Baterie cu elemenți interconectați cu conectori mobili 80V/240Ah;	Baterie cu elemenți interconectați cu conectori mobili 80V/240Ah;	Baterie cu elemenți interconectați cu conectori mobili 80V/240Ah;	DA
14	Roți pneumatice;	Roți pneumatice;	Roți pneumatice	DA
15	- Greutatea totală (inclusiv bateria) maxim 1.600 kg.	- Greutatea totală (inclusiv bateria) 1.400 kg.;	Greutatea totală (inclusiv bateria) 1.400 kg.;	DA
16	Autonomie minim 8 ore;	Autonomie 8 ore;	Autonomie 8 ore;	DA
17	Motor electric pentru deplasare de minim 3,5kw;	Motor electric pentru deplasare de 3,5kw;	Motor electric pentru deplasare de 3,5kw	DA
18	Servodirecție electrică;	Servodirecție	Servodirecție	DA
19	Redresor cu program automat de încărcare, egalizare și monitorizare a bateriei și decuplare automată la terminare încărcării	Redresor PMB cu program automat de încărcare, egalizare și monitorizare a bateriei și decuplare automată la terminare încărcării;	Redresor PMB cu program automat de încărcare, egalizare și monitorizare a bateriei și decuplare automată la terminare încărcării;	DA
20	Baterie de acumulatori cu elemenți interconectați cu legături mobile, pentru depanare/înlocuire ușoară în caz de defectare;	Baterie de acumulatori cu elemenți interconectați cu legături mobile, pentru depanare/înlocuire ușoară în caz de defectare;	Baterie de acumulatori cu elemenți interconectați cu legături mobile, pentru depanare/înlocuire ușoară în caz de defectare;	DA
21	Siguranță: dotarea utilajului cu faruri și lumini de frână;	Siguranță: dotarea utilajului cu faruri și lumini de frână	Siguranță: dotarea utilajului cu faruri și lumini de frână	DA
22	Date tehnice remorcă:	Date tehnice remorcă:	Date tehnice remorcă:	DA
23	Sarcină utilă 1.500 kg;	- Sarcină utilă 2000 kg	- Sarcină utilă 2000 kg	DA
24	Două osii;	- Două osii	- Două osii	DA
25	Lungimea maxima 3.000 mm;	Lungimea 1.825mm / Lungimea totala din bara de remorcare 2.650mm	Lungimea 1.825mm / Lungimea totala din bara de remorcare 2.650mm	DA
26	Latimea maximă 1.300mm;	Latimea 980mm	Latimea 980mm	DA
27	Anvelope pneumatice;	Anvelope pneumatice	Anvelope pneumatice	DA

28	Greutatea proprie maximă 300kg	Greutatea proprie maximă 250kg	Greutatea proprie maximă 250kg	DA
29	Garda la sol în mijlocul bazei de minim 130mm	Garda la sol în mijlocul bazei 545 mm	Garda la sol în mijlocul bazei 545 mm	DA
30	Garanție: 24 luni și trebuie să acopere	Garanție: 24 luni care acopera :	Garanție: 24 luni care acopera:	DA
31	Diagnoza defectelor, inclusiv costurile de personal;	Diagnoza defectelor, inclusiv costurile de personal	Diagnoza defectelor, inclusiv costurile de personal	DA
32	Repararea tuturor componentelor defecte sau furnizarea unor noi componente;	Repararea tuturor componentelor defecte sau furnizarea unor noi componente	Repararea tuturor componentelor defecte sau furnizarea unor noi componente	DA
33	- Înlocuire părților defecte;	Inlocuirea părților defecte	Inlocuirea părților defecte	DA
34	Instalarea în starea inițială;	Instalarea în starea inițială	Instalarea în starea inițială	DA
35	Testarea pentru funcționarea corectă;	Testarea pentru funcționarea corectă	Testarea pentru funcționarea corectă	DA
36	- repunerea în funcțiune;	repunerea în funcțiune	repunerea în funcțiune	DA
37	Service: asistență tehnică în perioada de garanție precum și service-ul vor fi asigurate de către personalul de service al firmei, la sediul SRTv	Service: asistență tehnică în perioada de garanție precum și service-ul vor fi asigurate de către personalul de service al firmei, la sediul SRTv	Service: asistență tehnică în perioada de garanție precum și service-ul vor fi asigurate de către personalul de service al firmei, la sediul SRTv	DA
38	Transport: gratuit la sediul instituției;	Transport: gratuit la sediul instituției	Transport: gratuit la sediul instituției	DA
39	Termen de livrare: maxim 45 de zile de la semnarea contractului;	Termen de livrare: maxim 45 de zile de la semnarea contractului	Termen de livrare: maxim 45 de zile de la semnarea contractului	DA
40	Instruirea personalului: se vor instrui la sediul instituției 2 persoane care vor opera produsul, timp de 1 zi, în limba română;	Instruirea personalului: se vor instrui la sediul instituție 2 persoane care vor opera produsul, timp de 1 zi, în limba română	Instruirea personalului: se vor instrui la sediul instituție 2 persoane care vor opera produsul, timp de 1 zi, în limba română	DA
41	Mentenanța: se va sigura de ori câte ori este necesară în perioada de garanție, conform cerințelor stabilite de producător;	Mentenanța: se va sigura de ori câte ori este necesară în perioada de garanție, conform cerințelor stabilite de producător	Mentenanța: se va sigura de ori câte ori este necesară în perioada de garanție, conform cerințelor stabilite de producător	DA

Comisia de recepție

Numele și prenumele	Semnătura

Tranzactii - Complet

RO28 BRDE 445S V00119874450/ CONT CURENT

Cod local banca (BLZ)	Nr. cont	Detinator	Valuta
BRDE	445SV00119874450	Societatea Romana de Televiziune	RON
BRDE			

Cont IBAN	Cod international banca (BIC)	Descriere	Clasa cont
RO28 BRDE 445S V001 1987 4450	BRDEROBUXXX	DISPONIBILITATI ROL	0

Stare	Data valutei	Intregistrare	Detalii	Text introdus	Suma	
Tranzactii	03.02.23	03.02.23	Tr.Credit-Plata VEC 139860/28.12.2022 ELECT ROCAR CU REMORCA		RON	-87.999,31

Ordonator/Beneficiar
VECTRA EUROLIFT SERVICE SRL
CUI/CNP6597308
CITI / 0000000799383004
/ RO22 CITI 0000 0007 9938 3004

Referinta client: OMV02030000016

Referinta banca:

TTC	Cod text	Creditor ID	Referinta mandat	Nr. lot
000	TRF			

Detalii interne	Info suplimentare 1	Info suplimentare
U		VEC 139860/28.12.2022 ELEC

Numar	Total credite	Numar	Total debite	Numar	Total pe cont
0	0,00	1	- 87.999,31	1	- 87.999,31

S.L. Nr.102085/23.12.2022

PROCES-VERBAL

de recepție cantitativă și calitativă pentru servicii de curatenie si igenizare spatii

Temeiul legal

- Legea nr. 500/2002 art.52 alin.5 cu modificările ulterioare
- OMFP nr. 2634/05.11.2015 privind documentele financiar-contabile cu modificările ulterioare
- OMFP nr. 1792/2002 cu modificările ulterioare
- Legea 82/1991 republicată cu modificările ulterioare

I. Date generale

1. Comisia de recepție constituită prin decizia Președintelui Director General nr. J63/06.04.2021, a fost convocată la data de 23.12.2022 pentru a proceda la recepția cantitativă și calitativă a serviciilor de curatenie si igenizare spatii furnizate de S.C. CRIBO CLEAN SERVICES S.R.L. Bucuresti, in perioada 20 - 27.11.2022 în baza facturii privind prestarea de Servicii de curatenie;
2. Comisia și-a desfășurat activitatea în data de 23.12.2022 in intervalul orar 12.00 – 14.00 .
3. Valoarea serviciului prestat, supus receptiei, este de 43.832,46 lei, conform facturii nr. 1607 din data 09.12.2022.

II. Constatări

A. Cu privire la documentația tehnico-economică necesară la recepția cantitativă și calitativă a serviciilor de curatenie in perioada 20 - 27.11.2022, comisia de recepție a studiat următoarele documente :

a) Factura nr. 1607/09.12.2022;
b) Procesul verbal din data de 09.12.2022 privind receptia lucrarii.

Comisia de recepție constata ca s-a respectat comanda – toate documentele predate au fost verificate si in consecinta consideră că actele prezentate sunt suficiente pentru aprecierea cantității și calității serviciilor de curatenie furnizate de S.C. CRIBO CLEAN SERVICE S.R.L. Bucuresti in perioada 20 - 27.11.2022 din cele doua sedii: Dorobanti si Moliere.

B. Verificări cantitative

În data de 20.12.2022 comisia de recepţie constată că s-a efectuat serviciul de curatenie si igenizare conform factura, din Sediul Dorobanti – Calea Dorobanti nr.191 si Sediul Moliere din Str.J.B.Moliere nr.2.; conform facturii si a pus la dispozitie materialele cu respectarea cantitatilor.

C. Verificări calitative

Comisia a constatat că prestatorul a pus la dispoziţia achizitorului materialele de curăţenie in cantitatile solicitate prin factura pentru servicii de curatenie si igenizare spatii si acestea au fost utilizate in spatiile mentionate mai sus in vederea asigurarii curateniei suprafetelor constatate.
Materialele puse la dispozite indeplinesc cerintele cantitative si calitative din caietul de sarcini:

1. prestatorul a efectuat curatenia si igenizarea spatiilor descrise mai sus;
2. a asigurat continuitatea aprovizionarii cu produse si materiale de curatenie si igenizare,
3. nu au fost incidente de furnizare materiale pe perioada 20.11 – 27.11.2022,

În perioada 20.11 – 27.11.2022 membrii comisiei au verificat prin sondaj respectarea privind graficul de curăţenie pentru spaţiile din sediile SRTv, se constata ca personalul se afla in locatiile aferente.

III. Concluzii

Pe baza constatărilor și concluziilor consemnate mai sus, comisia de recepție în majoritate de păreri hotărăște:

Admiterea recepției cantitative și calitative a serviciilor de curatenie si igenizare spatii prestate in perioada 20.11 – 27.11.2022, care corespund cu prevederile facturii nr.1607/09.12.2022.

Comisia de recepție SRTv NR.1:

Membrii comisiei	Numele și prenumele	Functia	Locul de munca	Semnătura
		inginer	Serv.Logistica	
		contabil	Serv.Logistica	

RDIN DE PLATA Nr. 3786 PLATITI 43.832,46 LEI , adică

patruzecisitreimiioptsutetreizecisidoilei,46bani

ITOR	SOCIETATEA ROMANA DE TELEVIZIU
identificare fiscală	8468440
Adresa	BUCURESTI SECTOR 1 CALEA DOROBANTILOR NR 191
Codul BIC	RO94TREZ23A675000550118X TREZROBU
	TREZORERIA STATULUI
Cod	AAG9PS2SDP
Indicator	AAB
Cod program	0000000000
AR	CRIBO CLEAN SERVICES SRL
identificare fiscală	26520295
Codul BIC	RO83TREZ7035069XXX021862 TREZROBU
	Trezorerie operativa Sector 3
Reprezentând :	
	1607/09.12.2022 SERV CURATENIE 21.11-27.11.2022

Primirea/ Acceptarea _____

Semnătura _____

L.S.

Tipul transferului NORMAL ☐ URGENT ☐

Data emiterii 30/12/2022

SOCIETATEA ROMÂNĂ DE TELEVIZIUNE SRTV DIRECȚIA ECONOMICĂ

L.S.

Semnătura plătitorului si Stampila

Data debitării _____ EXP. ☐

v. 2019

Contraseg semnătură

Data verificării

Nr. înregistrare _____SrvIT___213269/12.12.2022_____

PROCES-VERBAL DE RECEPŢIE CANTITATIVĂ ŞI CALITATIVĂ
PENTRU prestări de servicii tip CDN pentru distribuţia de streamuri video în internet
pentru perioada 01-30 noiembrie 2022

Temeiul legal:

- Legea nr. 500/2002 art.52 alin.5 cu modificările ulterioare
- OMFP nr. 2634/05.11.2015 privind documentele financiar-contabile cu modificările ulterioare
- OMFP nr. 1792/2002 cu modificările ulterioare
- Legea 82/1991 republicată cu modificările ulterioare

I. Date generale:

1. Comisia de recepţie constituită prin decizia Preşedintelui Director General nr. J63/06.04.2022 a fost convocată în ziua de ...12.12.2022.... pentru a proceda la recepţia cantitativă şi calitativă a serviciilor de tip CDN pentru distribuţia de streamuri video în internet prestate de DENDRIO SOLUTIONS SRL în perioada 01-30 noiembrie 2022 în baza Acordului Cadru Nr. 31897/01.09.2022, Contractului Subsecvent nr. 31898/01.09.2022 incheiat pentru perioada 01.09 - 31.12.2022.
2. Comisia şi-a desfăşurat activitatea în data de 12.12.2022
3. Valoarea serviciilor supuse recepţiei este de: 36.949,5 lei cu TVA conform facturii DNDS2212-00036/09.12.2022

II. Constatări

A. Cu privire la documentaţia tehnico-economică necesară recepţiei cantitative si calitative a serviciilor tip CDN pentru distribuţia de streamuri video în internet în perioada 01-30 noiembrie 2022 comisia de recepţie a studiat următoarele documente:
   a. Acord-cadru SRTv Nr. 31897/01.09.2022
   b. Anexe acord-cadru (caiet de sarcini, specificatie tehnica pentru servicii tip CDN)
   c. Contract subsecvent la Acord-Cadru SRTv Nr. 31898/01.09.2022 ✓

Comisia de recepţie consideră că documentele prezentate sunt suficiente pentru aprecierea cantităţii şi calităţii serviciilor de tip CDN pentru distribuţia de streamuri video în internet prestate de DENDRIO SOLUTIONS SRL în perioada 01-30 noiembrie 2022.

B. Verificări cantitative

În data de 12.12.2022 comisia de recepţie a procedat la verificarea serviciilor de tip CDN pentru distribuţia de streamuri video în internet prestate de firma DENDRIO SOLUTIONS SRL în 01-30 noiembrie 2022.

Traficul realizat a fost de 1,15 PB.

În perioada 01-30 noiembrie 2022 au fost înregistrate următoarele intervenţii:

Data	Ticket
03.11.2022	CS-3499 TVR ROMANIA - new api - set empty fields rezolvat de prin configurari / setari pe servere edge ale furnizorului serviciului CDN
05.11.2022	CS-3514 TVR ROMANIA- new api - Error 502 rezolvat de prin configurari / setari pe servere edge ale furnizorului serviciului CDN
11.11.2022	CS-3560 TVR ROMANIA - TVR2 stream - blocked for all- disallow rule issue
	rezolvat de prin configurari / setari pe servere edge ale furnizorului serviciului CDN

Comisia a constatat că au fost furnizate serviciile tip CDN care au asigurat vizionarea în bune condiţii a emisiunilor înregistrate (VoD) precum şi a emisiunilor în direct (live) pentru toate canalele TVR în perioada 01-30 **noiembrie** 2022.

C. Verificări Calitative

În urma efectuării testelor de funcționare a sistemului, comisia de recepție a constatat că serviciile prestate de DENDRIO SOLUTIONS SRL corespund cu cerinţele şi exigentele din comanda.

III. Concluzii

Pe baza constatărilor și concluziilor consemnate mai sus, comisia de recepție în unanimitate de păreri hotărăște:

- Admite recepția cantitativă și calitativă a serviciilor de tip CDN pentru distribuţia de streamuri video în internet prestate de DENDRIO SOLUTIONS în perioada 01-30 noiembrie 2022 în baza Acordului Cadru Nr. 31897/01.09.2022, Contractului Subsecvent nr. 31898/01.09.2022.

Comisia de recepţie nr. 3 conform J63/06.04.2022

Membrii comisiei	Numele şi prenumele	Funcţia	Locul de muncă	Semnătura
1		Inginer de sistem	Serviciul IT&Grafică	
2		Inginer de sistem	Serviciul IT&Grafică	
3		Inginer de sistem	Serviciul IT&Grafică	

ATA Nr. 3670 PLATITI 36.949,50 LEI , adică

treizecisisasemiinouasutepatruzecisinoualei,50bani

CIETATEA ROMANA DE TELEVIZIU

8468440 Adresa

TOR I CALEA DOROBANTILOR NR 191

Codul BIC

NTREZ23A675000550118X TREZROBU

TREZORERIA STATULUI

Indicator AAB

Cod program 0000000000

Primirea/ Acceptarea _____ L.S.

Semnătura _____

EDRIO SOLUTIONS SRL

11973883 Codul BIC

NTREZ7005069XXX002760 TREZROBU

ție operativa Municipiul Bucuresti

Tipul transferului NORMAL ☐ URGENT ☐

SOCIETATEA ROMÂNĂ DE TELEVIZIUNE SRTV DIRECȚIA ECONOMICĂ 1 ROMÂNIA

Data emiterii 27/12/2022

Reprezentând :

27.12.2022 SERV CDN NOIEMBRIE 2022

Semnătura plătitorului si Stampila

Data debitării EXP. ☐

v. 2019

Nr.inregistrare 102086/23.12.2022

PROCES VERBAL

de recepția cantitativa si calitativa a serviciilor de instalare si punere in functiune aparate de aer conditionat

Temeiul legal:

- Legea nr. 500/2002 a finantelor publice, art.52 alin.5
- OMFP nr.2634/05.11.2015 privind documentele financiar contabile cu modificarile ulterioare
- OMFP nr.1792/2002 cu modificarile ulterioare
- Legea 82/1991, republicata cu modificarile si completarile ulterioare

I Date generale

1. Comisia de recepție, constituită prin decizia Presedintelui Director General nr.J63/06.04.2022, a fost convocata in ziua de 23.12.2022 pentru a proceda la recepția cantitativa si calitativa a serviciilor de instalare si punere in functiune aparate de aer conditionat, prestate de S.C. CLIMA COOL CONSULTING SRL BUCURESTI , din data de 23.12.2022;
2. Comisia si-a desfasurat activitatea la data de 23.12.2022 in intervalul 12 – 14;
3. Valoarea serviciului prestat este de 64.799,78 lei, cu TVA conform facturii Seria CC nr.2405 din data de 23.12.2022 emisa de S.C. CLIMA COOL CONSULTING SRL BUCURESTI.

II Constatări:

A. Cu privire la documentatia tehnico-economica necesara la receptia cantitativa si calitativa a serviciilor de instalare si punere in functiune aparate de aer conditionat in data de 23.12.2022 comisia de receptie a studiat urmatoarele documente:
   - referatul de necesitate nr. 101993 /20.10.2022;
   - Contract nr.32456/23.12.2022;
   - caietul de sarcini nr.101992/20.10.2022;
   - propunerea tehno - financiara;
   - proces verbal de predare – primire 27 buc. aer conditionat marca Zephir model ZE-12R32WiFi-Inz, 12.000 Btu.;
   - proces verbal din data de 23.12.2022 de instalare si punere in functiune.

   Comisia de receptie considera ca actele prezentate sunt suficiente pentru aprecierea cantitati si calitatii serviciilor de instalare si punere in functiune aparate de aer conditionat, prestate de catre S.C. CLIMA COOL CONSULTING SRL BUCURESTI in data de 23.12.2022.

B. Verificari cantitative
   In data de 23.12.2022 comisia de receptie a procedat la verificarea serviciilor de instalare si punere in functiune aparate de aer conditionat, prestate in data de 23.12.2022, in locatia beneficiarului de catre S.C.CLIMA COOL CONSULTING SRL BUCURESTI.
   Comisia a constatat ca pentru 27 aparate de aer conditionat s-au efectuat servicii de instalare si punere in functiune.

C.' Verificare calitativa

Conform Procesului Verbal de punere in functiune incheiat in data de 23.12.2022 comisia de receptie constata, ca:

- S-a verificat tensiunea de alimentare, conexiunile in echipamente, legaturile electrice;
- S-au verificat legaturile frigorifice;
- S-a verificat presiunea agentului frigorific in instaltii;
- S-au efectuat probe de functionare a echipamentelor in prezenta Beneficiarului.

III. Concluzii:

Pe baza constatarilor si concluziilor consemnate mai sus, comisia de receptie in unanimitate de pareri hotaraste:

Admite receptia cantitativa si calitativa a serviciilor de instalare si punere in functiune aparate de aer conditionat prestate in data de 23.12.2022, echipamentele functioneaza in paramentri tehnici normali;

Comisia de recepție SRTv NR.1:

Membrii comisiei	Numele și prenumele	Functia	Locul de munca	Semnătura
		inginer	Serv.Logistica	
		contabil	Serv.Logistica	

Incheiat astazi, 23.12.2022 la Sediul SRTV – Calea Dorobanti nr.191, cu ocazia receptiei cantitative si calitative a serviciilor de instalare si punere in functiune aparate de aer conditionat.

Tranzactii - Complet

RO28 BRDE 445S V00119874450/ CONT CURENT

Cod local banca (BLZ)	Nr. cont	Detinator	Valuta
BRDE	445SV00119874450	Societatea Romana de Televiziune	RON
Cont IBAN		Cod international banca (BIC) / Descriere	Clasa cont
RO28 BRDE 445S V001 1987 4450		BRDEROBUXXX DISPONIBILITATI ROL	0

Stare	Data valutei	Intregistrare	Detalii	Text introdus	Suma	
Tranzactii	31.01.23	31.01.23	Tr.Credit-Plata CC 2405/23.12.2022 APARATE DE AER CONDITIONAT		RON	-64.799,78

Ordonator/Beneficiar
CLIMA COOL CONSULTING S.R.L.
CUI/CNP39979983
INGB / 0000999908420564
/ RO24 INGB 0000 9999 0842 0564

Referinta client: OMV01310000029

Referinta banca:

TTC	Cod text	Creditor ID	Referinta mandat	Nr. lot
000	TRF			

Detalii interne	Info suplimentare 1	Info suplimentare
C		CC 2405/23.12.2022 APARAT

Numar	Total credite	Numar	Total debite	Numar	Total pe cont
0	0,00	1	- 64.799,78	1	- 64.799,78

DIRECȚIA STUDIOURI CENTRALE
Departamentul Tehnico – Administrativ
Serviciul Logistică

Televiziunea Română
Calea Dorobanților 191
București, cod 010565
Romania

Telefon: + 40 (21) 319 91 12
+ 40 (21) 319 91 54

www.tvr.ro

Proces Verbal de recepție,

În urma recepționării echipamentelor solicitate prin referatul nr. 101773/06.06.2022 s-au constatat umătoarele:

- Cantitatea recepționată este conform solicitării (avizul de expediție nr. 000166, se anexează în copie);

- La inspectarea vizuală, inclusiv probare sau manevrare acolo unde a fost posibil, echipamentele corespund calitativ. Fiind în principal echipamente de interveție la incendiu, testarea în condiții reale nu se poate face. Certificatul de garanție nr 000220/12.11.2022 se anexează în copie;

- Conform declarației de conformitate (anexată în copie) care însoțește echipamentele, acestea nu pun în pericol viața și sănătatea utilizatorilor și nu aduc atingere securității muncii sau mediului dacă sunt folosite conform instrucțiunilor..

Întocmit azi, 15 noiembrie 2022.

Coordonator cu atribuții de Șef Serviciu Logistică

Formația de Intervenție, Salvare și Prim Ajutor

BRD GROUPE SOCIETE GENERALE

Suma / Amount: 47404,84 ☒ RON ☐ EUR ☐

Cont IBAN plătitor / Customer's account: RO28 BRDE 445S V001 1987 4450

Plătitor / Customer: SOCIETATEA ROMANA DE TELEVIZIUNE

CUI/CNP / Identity Code: 8468440

Cont IBAN beneficiar / Beneficiary's account: RO57 BTRL RONC RT03 8407 1101

Beneficiar / Beneficiary: 4M PROTECTIE SERV SRL

CUI/CNP / Identity Code: 17155999

Plătitor / Customer

Data emiterii / Date of issue: 06 12 2022

Bancă / Bank

Primit, / Received,

BRD GROUPE SOCIETE GENERALE S.A.
BUSINESS CENTER MARI CLIENTI
06 DEC 2022

L.S.

Semnătura / Signature

L.S.

Acest document este emis printr-un sistem de bancă la distanță.

ORDIN DE PLATĂ
Payment Order

Nr. 2022120600000013

Tipul transferului*: ☒ NORMAL ☐ URGENT

* Necompletarea acestei rubrici înseamnă acordul pentru opțiunea NORMAL.

Detalii de plată / Payment details

HD4M 0002946/12.11.2022

MATERIALE

Ordinul de plată se va completa cu majuscule, corect și lizibil.

SC 4M PROTECTIE SERV SRL DEVA
CF. RO 17155999 .J20/125/2005
HUNEDOARA. DEVA
TEL/FAX 0254/235414
e-mail : office@4mprotectie.ro

AVIZ DE EXPEDITIE NR 000166

FIRMA : SOCIETATEA ROMANA DE TELEVIZIUNE	DATA : 12.11.2022
ADRESA: STR DOROBANTI NR 191	REF:
ORAS: BUCURESTI	
COD FISCAL. : R 8468440	
INR.REG.COM.	
JUD.: BUCURESTI	
BANCA :	
CONT NR:	

NR.	DESCRIERE PRODUSULUI.	U.M.	CANTITATE	PRET/U.M.	TOTAL-tva
1	COSTUM POMPIERI NOMEX 3 STR	BUC	9	1680,00	15120,00
2	CISME DE PROTECTIE POMPIERI	PER	9	598,00	5382,00
3	CASCA DE PROTECTIE POMPIERI CU VIZOR	BUC	9	662,00	5958,00
4	BRAU POMPIERI CU CORDELINA	BUC	9	280,00	2520,00
5	MANUSA DE PROTECTIE POMPIERI	PER	9	290,00	2610,00
6	FURTUN POMPIERI TIP C CU RACORD 15BAR	BUC	6	188,00	1128,00
7	TEAVA REFULARE TURAP TIP C ALUMINIU	BUC	2	478,00	956,00
8	HIDRANT PORTATIV DN80 2C	BUC	1	680,00	680,00
9	LANTERNA	BUC	8	160,00	1280,00
10	TOPOR TARNACOP+LOPATA	SET	2	95,00	190,00
11	TARGA	BUC	1	708,00	708,00
12	VESTA REFLECTORIZANTA IGNIFUGATA	BUC	8	80,00	640,00
13	SET 4 STATII EMISIE RECEPTIE MOTOROLA+PORTAVOCE 80W	SET	2	1332,00	2664,00
	PAPUC NICU. 1700405161031.				
DELEGAT CURIER			SUBTOTAL		39876,00
			TVA 24%		7969,84
			TOTAL		47 306,84

SEMNATURA DE PRIMIRE

NPAPU

4M PROTECTIE SERV S.R.L. HUNEDOARA J20/125/2005 RO17155999 ROMANIA

Unitatea SRTV
PROCES-VERBAL 50 – 12.10. 2022
de recepție cantitativă și calitativă a mijloacelor fixe : **51308;51309;51310;51311;51312;51313.**

Unitatea SRTV					Proces-verbal de recepție cantitativă și calitativă a mijlocului fix			
Denumire	Document				Cod primitor	Cod debitor		Cod creditor
	Număr	Data						
		zi	lună	an		S	A	
1	2	12	10	2022	6	7	8	9

Comisia de recepție constituită conform Deciziei PDG nr. J174 din 12.09.2022.
Am procedat la recepția cantitativă și calitativă a mijloacelor fixe furnizate de AF MARCOTEC CEM SRL
Mijloacele fixe și caracteristicile tehnice :

PROCESOR VIDEO PENTRU VIDEOWALL F4/H DATAPATH -6 buc.

Nr crt	Serie	Nr. inv.
1	177C43F014780	51308
2	177C43F014799	51309
3	177C43F014869	51310
4	177C43F014831	51311
5	177C43F014734	51312
6	177C43F014820	51313

Comisia și-a desfășurat activitatea în intervalul 12.10.2022.
Valoarea mijloacelor fixe este de 69.015,24 lei , inclusiv TVA, conform facturii SMTB22 nr. 0073 din data 12.10.2022 .
Comisia de recepție a studiat.CONTR. 32037/23.09.2022 și consideră că actele prezentate sunt suficiente pentru aprecierea cantității și calității mijloacelor fixe, conform documentelor contractuale și a dispus începerea recepției.
Au fost prezentate echipamentele ambalate în 6 cutii.
Ambalajele în care se regăsesc echipamentele nu sunt deformate și nu prezintă urme de desfacere.
Au fost deschise toate cutiile pentru a se verifica dacă echipamentele livrate corespund cu modelele din oferta tehnică, respectiv, dacă se regăsesc toate accesoriile cerute în specificațiile tehnice si s-a procedat la verificarea functionala a fiecarui aparat si reper in parte .
În urma verificărilor, în cele 6 cutii se regăsesc toate echipamentele si accesoriile.
Verificări cantitative:
S-au identificat și preluat toate echipamentele aferente punctului 1..6 cu seriile conforme care se regăsesc în avizul de insotire a marfii.
Comisia a constatat că s-au livrat toate echipamentele si accesoriile aferente CONTR. 32037/23.09.2022
S-au predat comisiei de recepție următoarele documente:
- factura în original;
- avizul de însoțire a mărfii;
- certificatul de garanție;
- declaratie de conformitate

Verificări calitative:
S-au efectuat verificări tehnice in vederea respectari incadrarii in parametri tehnici și de functionare a echipamentelor livrate corespunzatoare ofertei tehnice depuse astfel : accesoriile au fost montate pe echipamente,au fost alimentate electric si s-au facut probe functionale.
Comisia constata ca echipamentele si accesoriile au fost asamblate la sediul central TVR , in configuratia solicitata,echipamentele au fost puse in functiune si s-au facut teste de utilizare reala.
In urma verificarilor si testelor efectuate ,comisia constata ca echipamentele indeplinesc cerintele din documentatia tehnica.
Durata de amortizare a mijloacelor fixe 51308;51309;51310;51311;51312;51313, este de 48 luni.
Conform certificatului de calitate si garantie , furnizorul AF MARCOTEC CEM SRL asigura garantia echipamentului pe o perioada de 24 LUNI.
Probele efectuate si rezultatul lor :
Toate echipamentele au fost verificate ,sunt functionale si sunt configurate conform contractului nr 32037/23.09.2022.
Verificarea functionarii echipamentelor in timpul probelor s-a facut de catre comisia de receptie .
Concluziile comisiei : ECHIPAMENTELE AU FOST TESTATE SI SUNT IN BUNA STARE DE FUNCTIONARE

Pe baza constatărilor și concluziilor consemnate mai sus, comisia de recepție, în unanimitate hotărăște: admiterea recepției cantitative și calitative a mijloacelor fixe , care este conforma cu prevederile contractului nr 32037/23.09.2022..
Prezentul proces-verbal conține 3 file, care fac parte integrantă din cuprinsul lui și a fost încheiat astăzi în 2 exemplare originale.

Nr. Crt.	Caracteristici tehnice caiet sarcini	Caracteristici tehnice ofertate	Caracteristici tehnice livrate	Conform
1	**Specificatie tehnica Procesor video pentru videowall asimetric A. Controler Videowall tip Datapath FX4 sau echivalent – 6 buc.**	**Specificatie tehnica: Procesor video pentru videowall asimetric Ofertat: A. Controler Videowall tip Datapath FX4– 6 buc.**	**Controler Videowall tip Datapath FX4– 6 buc.**	DA
2	**Caracteristici:**	**Caracteristici:**	**Caracteristici:**	DA
3	Controlerul trebuie sa poata controla 4 monitoare independente cu rezolutie full HD (1920x1080) dispuse asimetric	Controlerul poate controla 4 monitoare independente cu rezolutie full HD (1920x1080) dispuse asimetric	Controlerul poate controla 4 monitoare independente cu rezolutie full HD (1920x1080) dispuse asimetric	DA
4	Controlerul trebuie sa aibe pana la 3 semnale de intrare	Controlerul are 3 semnale de intrare	Controlerul are 3 semnale de intrare	DA
5	Posibilitatea de a bucla un semnal de intrare, pentru a conecta mai multe controlere in cascada	Posibilitatea de a bucla un semnal de intrare, pentru a conecta mai multe controlere in cascada	Posibilitatea de a bucla un semnal de intrare, pentru a conecta mai multe controlere in cascada	DA
6	Posibilitatea de a conecta 24 de monitoare independente pentru a forma un videowall si de a afisa o imagine tip videowall utilizand cele 6 controlere	Posibilitatea de a conecta 24 de monitoare independente pentru a forma un videowall si de a afisa o imagine tip videowall utilizand cele 6 controlere	Posibilitatea de a conecta 24 de monitoare independente pentru a forma un videowall si de a afisa o imagine tip videowall utilizand cele 6 controlere	DA
7	Posibilitatea de a controla videowall cu ajutorul mufei USB	Posibilitatea de a controla videowall-ul cu ajutorul mufei USB	Posibilitatea de a controla videowall-ul cu ajutorul mufei USB	DA
8	Posibilitatea de a controla videowall prin portul de LAN	Posibilitatea de a controla videowall-ul prin portul de LAN	Posibilitatea de a controla videowall-ul prin portul de LAN	DA
9	Posibilitatea de configura videowall-ul cu ajutorul unui soft pentru calculator	Posibilitatea de configura videowall-ul cu ajutorul unui soft pentru calculator	Posibilitatea de configura videowall-ul cu ajutorul unui soft pentru calculator	DA
10	Posibilitatea de a bucla mai multe controlere prin portul de LAN pentru o configurare mai facila	Posibilitatea de a bucla mai multe controlere prin portul de LAN pentru o configurare mai facila	Posibilitatea de a bucla mai multe controlere prin portul de LAN pentru o configurare mai facila	DA
11	Montare in rack de 19"	Montare in rack de 19"	Montare in rack de 19"	DA
12	Controlerul trebuie sa poata primi semnal de referinta (black burst sau tri-level)	Controlerul poate primi semnal de referinta (black burst sau tri-level)	Controlerul poate primi semnal de referinta (black burst sau tri-level)	DA
13	Leduri de control pentru o observare facila a statusului, intrarilor si alimentarii controlerului	Leduri de control pentru o observare facila a statusului, intrarilor si alimentarii controlerului	Leduri de control pentru o observare facila a statusului, intrarilor si alimentarii controlerului	DA
14	Posibilitatea de a face update de firmware atat pe USB cat si pe LAN	Posibilitatea de a face update de firmware atat pe USB cat si pe LAN	Posibilitatea de a face update de firmware atat pe USB cat si pe LAN	DA
15	**Conectivitate**	**Conectivitate**	**Conectivitate**	DA
16	Din punct de vedere al conectivitatii , controlerul trebuie sa contina cel putin numarul minim de intrari / iesiri specificat in continuare:	Din punct de vedere al conectivitatii , controlerul contine numarul de intrari / iesiri specificat in continuare:	Din punct de vedere al conectivitatii , controlerul contine numarul de intrari / iesiri specificat in continuare:	DA
17	**Intrari:**	**Intrari:**	**Intrari:**	DA
18	1 x DisplayPort 1.2 (semnal maxim suportat pana la 2160p/60 sau	1 x DisplayPort 1.2 (semnal maxim suportat pana la 2160p/60 sau	1 x DisplayPort 1.2 (semnal suportat pana la 2160p/60 sau	DA

	pana la maxim 616 MPixeli/s)	pana la maxim 616 MPixeli/s)	pana la 616 MPixeli/s)	
19	2 x HDMI 1.4 (semnal maxim suportat pana la 2160p/30 sau pana la maxim 297 MP/s)	2 x HDMI 1.4 (semnal maxim suportat pana la 2160p/30 sau pana la maxim 297 MP/s)	2 x HDMI 1.4 (semnal suportat pana la 2160p/30 sau pana la 297 MP/s)	DA
20	**Bucla**	**Bucla**	**Bucla**	DA
21	1 x DisplayPort 1.2	1 x DisplayPort 1.2	1 x DisplayPort 1.2	DA
22	**Iesiri:**	**Iesiri:**	**Iesiri:**	DA
23	4 x HDMI 1.4 semnal maxim suportat pana la 1080p/60 sau pana la maxim 165 MP/s)	4 x HDMI 1.4 semnal maxim suportat pana la 1080p/60 sau pana la maxim 165 MP/s)	4 x HDMI 1.4 semnal suportat pana la 1080p/60 sau pana la 165 MP/s)	DA
24	**Control:**	**Control:**	**Control:**	DA
25	2x RJ45 LAN 100BaseT porturi Ethernet cu built in managed switch	2x RJ45 LAN 100BaseT porturi Ethernet cu built in managed switch	2x RJ45 LAN 100BaseT porturi Ethernet cu built in managed switch	DA
26	1x conector USB 2.0	1x conector USB 2.0	1x conector USB 2.0	DA
27	1x BNC pentru semnalul de referinta (black burst sau tri-level)	1x BNC pentru semnalul de referinta (black burst sau tri-level)	1x BNC pentru semnalul de referinta (black burst sau tri-level)	DA
28	Oferta va cuprinde:	Oferta cuprinde:		
29	Cotatii separate pentru fiecare pozitie din configuratie (inclusiv cotatii unitare). In cazul in care ofertantul (fabricantul) considera ca sunt necesare pozitii noi in configuratie fara de care sistemul nu poate functiona, acestea vor fi prezentate cu cotatia respectiva	Nu sunt necesare pozitii noi in configuratie fara de care sistemul nu poate functiona	Nu sunt necesare pozitii noi in configuratie fara de care sistemul nu poate functiona	DA
30	Termen de garantie minim 2 ani	Termen de garantie 2 ani	Termen de garantie: 2 ani	DA

Comisia de receptie

Numele si prenumele	Semnătura

436

RDIN DE PLATA

Nr. 3310 PLATITI 35.915,63 LEI , adică

treizecisicincimiinouasutecincisprezecelei,63bani

ATITOR SOCIETATEA ROMANA DE TELEVIZIU

d de identificare fiscală 8468440 Adresa

BUCURESTI SECTOR 1 CALEA DOROBANTILOR NR 191

d IBAN Codul BIC

itor RO95TREZ23A675000550112X TREZROBU

ta TREZORERIA STATULUI

gajament: Cod AAAHK25586H Indicator AAB Cod program 0000000000

NEFICIAR

AF MARCOTEC BUCURESTI CEM SRL

d de identificare fiscală 10492610

d IBAN Codul BIC

neficiar RO11TREZ7005069XXX004817 TREZROBU

Trezorerie operativa Municipiul Bucuresti

de evidentă a plătii

Decizie de impunere/ PV

Reprezentând :

EST FC 0073/12.10.2022 ACHIZ ECHIP PLAN DE INVESTITII UIT ANCOM

Primirea/ Acceptarea

Semnătura

L.S.

Tipul transferului NORMAL URGENT

Data emiterii 14/11/2022

SOCIETATEA ROMÂNĂ DE TELEVIZIUNE SRTV DIRECȚIA ECONOMICĂ 1 ROMÂNIA

Semnătura plătitorului si Stampila

EXP.

Data debitării

v. 2019

228

RDIN DE PLATA

Nr. 3309 PLATITI 33.099,61 LEI , adică

treizecisitreimiinouazecisinoualei,61bani

ATITOR: SOCIETATEA ROMANA DE TELEVIZIU

de Identificare fiscală: 8468440

Adresa: BUCURESTI SECTOR 1 CALEA DOROBANTILOR NR 191

IBAN: RO94TREZ23A675000550118X

Codul BIC: TREZROBU

TREZORERIA STATULUI

ment ; Cod: AAAG5PH7EA6

Indicator: AAB

Cod program: 0000000000

NEFICIAR: AF MARCOTEC BUCURESTI CEM SRL

de Identificare fiscală: 10492610

IBAN: RO11TREZ7005069XXX004817

Codul BIC: TREZROBU

Trezorerie operativa Municipiul Bucuresti

de evidentă a plătii / Decizie de impunere/ PV:

Reprezentând :

PARTIAL FC 0073/12.10.2022 ACHIZ ECHIP UIT ANCOM

Primirea/ Acceptarea

Semnătura

L.S.

Tipul transferului: NORMAL / URGENT

Data emiterii: 14/11/2022

SOCIETATEA ROMÂNĂ DE TELEVIZIUNE SRTV DIRECTIA ECONOMICĂ 1 ROMÂNIA

Semnătura plătitorului si Stampila

Data debitării

EXP.

v. 2019

Nr. înregistrare SrvIT 213280/16.12.2022

PROCES-VERBAL DE RECEPŢIE CANTITATIVĂ ŞI CALITATIVĂ
PENTRU prestări de servicii de transmisie de date tip Video Over IP
pentru perioada 27 septembrie - 26 octombrie 2022

Temeiul legal:

- Legea nr. 500/2002 art.52 alin.5 cu modificările ulterioare
- OMFP nr. 2634/05.11.2015 privind documentele financiar-contabile cu modificările ulterioare
- OMFP nr. 1792/2002 cu modificările ulterioare
- Legea 82/1991 republicată cu modificările ulterioare

I. Date generale:

1. Comisia de recepţie constituită prin decizia Preşedintelui Director General nr. J63/06.04.2022 a fost convocată în ziua de 16.12.2022 pentru a proceda la recepţia cantitativă şi calitativă a serviciilor de transmisie de date tip Video Over IP prestate de VODAFONE ROMÂNIA SA în perioada 27 septembrie - 26 octombrie 2022 în baza Acordului cadru SRTv nr. 28165/30.09.2019, a Contractului subsecvent SRTv nr.29630/30.12.2020, incheiat pentru perioada 01.01.2021-31.03.2021, a actului aditional nr. 29988/31.03.2021 incheiat pentru perioada 01.04-30.11.2021, a actului aditional nr. 30897/26.11.2021 incheiat pentru perioada 01.12.2021-31.12.2021 cat si a Contractului subsecvent nr. 31075/30.12.2021 incheiat pentru perioada 01.01.-31.01.2022 si a actului aditional nr. 31149/31.01.2022 incheiat pentru perioada 01.02-30.09.2022, precum si a contractului SRTv nr. 32068/30.09.2022 incheiat pentru perioada 01.10.2022 – 31.12.2022
2. Comisia şi-a desfăşurat activitatea în ziua de 16.12.2022
3. Valoarea serviciilor supuse recepţiei este de: 10.626,70 lei cu TVA conform facturii 14500594/08.12.2022

II. Constatări

A. Cu privire la documentaţia tehnico-economică necesară recepţiei cantitative si calitative a serviciilor de transmisie de date tip Video Over IP în perioada 27 septembrie - 26 octombrie 2022 comisia de recepţie a studiat următoarele documente:
   a) Acordul cadru SRTv nr. 28165/30.09.2019
   b) Specificatia tehnico-financiară, Anexa 1
   c) Caietul de sarcini-Documentaţie descriptivă, Anexa 2
   d) Contractul subsecvent SRTv nr. 29630/30.12.2020
   e) Specificatia tehnico-financiară, Anexa 1
   f) Caiet de sarcini, Anexa 2
   g) Act aditional nr. 29988/31.03.2021
   h) Act aditional nr. 30897/26.11.2021
   i) Contract subsecvent nr. 31075/30.12.2021
   j) Act aditional nr. 31149/31.01.2022
   k) Contractul SRTv nr. 32068/30.09.2022

...ia de recepţie consideră că documentele prezentate sunt suficiente pentru aprecierea cantităţii şi ...ităţii serviciilor de transmisie de date tip Video Over IP prestate de VODAFONE ROMÂNIA SA în perioada 27 august - 26 septembrie 2022.

B. Verificări cantitative

În data de 16.12.2022 comisia de recepţie a procedat la verificarea serviciilor de transmisie de date tip Video Over IP prestate de VODAFONE ROMÂNIA SA în perioada 27 septembrie - 26 octombrie 2022.

S-au prestat următoarele servicii în locaţiile de mai jos, conform Caietului de sarcini:

Servicii de transmisie de date tip Streaming intern (MPLS VPN L3)

Nr.	Centre teritoriale	Canal garantat
1	SRTV Bucuresti, Calea Dorobantilor nr.191, Sector 1, Bucuresti	1 Gbps full duplex
2	SRTV Iasi, Str. Lascar Catargiu nr.13, Iasi, Jud. Iasi	150 Mbps full duplex
3	SRTV Targul Mures, Parcul Sportivilor nr.2, Targul Mures, Jud. Mures	150 Mbps full duplex
4	SRTV Cluj, Str. Donath nr.160, Cluj Napoca, Jud. Cluj	150 Mbps full duplex
5	SRTV Craiova, Str. Unirii nr.62, Craiova, Jud. Dolj	150 Mbps full duplex
6	SRTV Timisoara, Str. Pestalozzi Iohan Heinrich nr.14A, Timisoara, Jud. Timis	150 Mbps full duplex
7	SRTV TVR Moldova, Strada Alexei Sciusev nr. 31, Chișinău, Republica Moldova	50 Mbps full duplex

Servicii de transmisie de date tip Acces la Internet și Streaming extern

Nr.	Centre teritoriale	Canal garantat
1	SRTV Bucuresti, Calea Dorobantilor nr.191, Sector 1, Bucuresti	1 Gbps full duplex
2	SRTV Iasi, Str. Lascar Catargiu nr.13, Iasi, Jud. Iasi	150 Mbps full duplex
3	SRTV Targul Mures, Parcul Sportivilor nr.2, Targul Mures, Jud. Mures	150 Mbps full duplex
4	SRTV Cluj, Str. Donath nr.160, Cluj Napoca, Jud. Cluj	150 Mbps full duplex
5	SRTV Craiova, Str. Unirii nr.62, Craiova, Jud. Dolj	150 Mbps full duplex
6	SRTV Timisoara, Str. Pestalozzi Iohan Heinrich nr.14A, Timisoara, Jud. Timis	150 Mbps full duplex
7	SRTV Bucuresti, Str. Dr. Sergiu, Sector 1, Bucuresti	50 Mbps full duplex
8	SRTV TVR Moldova, Strada Alexei Sciusev nr. 31, Chișinău, Republica Moldova	100 Mbps full duplex

Comisia a constatat că s-au efectuat verificările necesare bunei funcţionări a serviciilor de transmisie de date tip Video Over IP în perioada 27 septembrie - 26 octombrie 2022. Serviciile au functionat neintrerupt.

C. Verificări Calitative

În urma verificării funcţionării serviciilor de transmisie de date tip Video Over IP, comisia de recepție a constatat că serviciile prestate de VODAFONE ROMÂNIA SA corespund cu cerinţele şi exigentele din contract.

III. Concluzii

Pe baza constatărilor și concluziilor consemnate mai sus, comisia de recepție în unanimitate de păreri hotărăște:

- Admite recepția cantitativă și calitativă a serviciilor de transmisie de date tip Video Over IP prestate de VODAFONE ROMÂNIA SA în perioada 27 septembrie - 26 octombrie 2022 în baza Acordului cadru SRTv nr. 28165/30.09.2019, Contractului subsecvent SRTv nr.29630/30.12.2020, actului aditional nr. 29988/31.03.2021, a actului aditional nr. 30897/26.11.2021, a Contractului subsecvent nr. 31075/30.12.2021 incheiat pentru perioada 01.01.-31.01.2022 si a actului aditional nr. 31149/31.01.2022 incheiat pentru perioada 01.02-30.09.2022, precum si a contractului SRTv nr. 32068/30.09.2022 incheiat pentru perioada 01.10.2022 – 31.12.2022.

Comisia de recepţie nr. 9 conform J63/06.04.2022

Membrii comisiei	Numele şi prenumele	Funcţia	Locul de muncă	Semnătura
1		Inginer de sistem	Serviciul IT&Grafică	
2		Inginer de sistem	Serviciul IT&Grafică	
3		Inginer de sistem	Serviciul IT&Grafică	

DE PLATA Nr. 3773 **PLATITI** 10.626,70 **LEI , adică**

zecemiisasesutedouazecisisaselei,70bani

SOCIETATEA ROMANA DE TELEVIZIU

8468440 **Adresa**

BUCURESTI SECTOR 1 CALEA DOROBANTILOR NR 191

Codul BIC

RO94TREZ23A675000550118X | TREZROBU

TREZORERIA STATULUI

Cod: AG9PSSXTT | Indicator: AAB | Cod program: 0000000000

Primirea/ Acceptarea _____ L.S.

Semnătura _____

VODAFONE ROMANIA SA

8971726 **Codul BIC**

RO29TREZ7005069XXX000710 | TREZROBU

Trezorerie operativa Municipiul Bucuresti

Tipul transferului NORMAL ☐ URGENT ☐

Data emiterii 28/12/2022

SOCIETATEA ROMÂNĂ DE TELEVIZIUNE SRTV DIRECȚIA ECONOMICĂ EXP. 1

Semnătura plătitorului si Stampila

Data debitării ☐

v. 2019

F14500594/08.12.2022 CL 750084508 SERVICII DATE VOIP

Nr. înregistrare SrvIT 213311/26.01.2023

PROCES-VERBAL DE RECEPŢIE CANTITATIVĂ ŞI CALITATIVĂ
PENTRU prestări de servicii de transmisie de date tip Video Over IP
pentru perioada 27.11-26.12.2022

Temeiul legal:

- Legea nr. 500/2002 art.52 alin.5 cu modificările ulterioare
- OMFP nr. 2634/05.11.2015 privind documentele financiar-contabile cu modificările ulterioare
- OMFP nr. 1792/2002 cu modificările ulterioare
- Legea 82/1991 republicată cu modificările ulterioare

I. Date generale:

1. Comisia de recepţie constituită prin decizia Preşedintelui Director General nr. J309/29.12.2022 a fost convocată în ziua de 26.01.2023 pentru a proceda la recepţia cantitativă şi calitativă a serviciilor de transmisie de date tip Video Over IP prestate de VODAFONE ROMÂNIA SA în perioada 27.11-26.12.2022 în baza contractului Srtv nr. 32068/30.09.2022 incheiat pentru perioada 1.10-31.12.2022
2. Comisia şi-a desfăşurat activitatea în ziua de 26.01.2023
3. Valoarea serviciilor supuse recepţiei este de: 10.626,70 lei cu TVA conform facturii 14530816/22.01.2023

II. Constatări

A. Cu privire la documentaţia tehnico-economică necesară recepţiei cantitative si calitative a serviciilor de transmisie de date tip Video Over IP în perioada 27.11-26.12.2022 comisia de recepţie a studiat următoarele documente:
   a) Contractul SRTv nr. 32068/30.09.2022
   b) Anexa 1 – specificatia tehnico-financiara
   c) Caiet de sarcini

Comisia de recepţie consideră că documentele prezentate sunt suficiente pentru aprecierea cantităţii şi calităţii serviciilor de transmisie de date tip Video Over IP prestate de VODAFONE ROMÂNIA SA în perioada 27.11-26.12.2022.

B. Verificări cantitative

În data de 26.01.2023 comisia de recepţie a procedat la verificarea serviciilor de transmisie de date tip Video Over IP prestate de VODAFONE ROMÂNIA SA în perioada 27.11-26.12.2022.

S-au prestat următoarele servicii în locaţiile de mai jos, conform Caietului de sarcini:

Servicii de transmisie de date tip Streaming intern (MPLS VPN L3)

Nr.	Centre teritoriale	Canal garantat
1	SRTV Bucuresti, Calea Dorobantilor nr.191, Sector 1, Bucuresti	1 Gbps full duplex
2	SRTV Iasi, Str. Lascar Catargiu nr.13, Iasi, Jud. Iasi	150 Mbps full duplex
3	SRTV Targul Mures, Parcul Sportivilor nr.2, Targul Mures, Jud. Mures	150 Mbps full duplex
4	SRTV Cluj, Str. Donath nr.160, Cluj Napoca, Jud. Cluj	150 Mbps full duplex
5	SRTV Craiova, Str. Unirii nr.62, Craiova, Jud. Dolj	150 Mbps full duplex
6	SRTV Timisoara, Str. Pestalozzi Iohan Heinrich nr.14A, Timisoara, Jud. Timis	150 Mbps full duplex
7	SRTV TVR Moldova, Strada Alexei Sciusev nr. 31, Chișinău, Republica Moldova	50 Mbps full duplex

Servicii de transmisie de date tip Acces la Internet și Streaming extern

Nr.	Centre teritoriale	Canal garantat
1	SRTV Bucuresti, Calea Dorobantilor nr.191, Sector 1, Bucuresti	1 Gbps full duplex
2	SRTV Iasi, Str. Lascar Catargiu nr.13, Iasi, Jud. Iasi	150 Mbps full duplex
3	SRTV Targul Mures, Parcul Sportivilor nr.2, Targul Mures, Jud. Mures	150 Mbps full duplex
4	SRTV Cluj, Str. Donath nr.160, Cluj Napoca, Jud. Cluj	150 Mbps full duplex
5	SRTV Craiova, Str. Unirii nr.62, Craiova, Jud. Dolj	150 Mbps full duplex
6	SRTV Timisoara, Str. Pestalozzi Iohan Heinrich nr.14A, Timisoara, Jud. Timis	150 Mbps full duplex
7	SRTV Bucuresti, Str. Dr. Sergiu, Sector 1, Bucuresti	50 Mbps full duplex
8	SRTV TVR Moldova, Strada Alexei Sciusev nr. 31, Chișinău, Republica Moldova	100 Mbps full duplex

Comisia a constatat că s-au efectuat verificările necesare bunei funcţionări a serviciilor de transmisie de date tip Video Over IP în perioada 27.11-26.12.2022. Serviciile au functionat neintrerupt.

C. Verificări Calitative

În urma verificării funcţionării serviciilor de transmisie de date tip Video Over IP, comisia de recepție a constatat că serviciile prestate de VODAFONE ROMÂNIA SA corespund cu cerinţele şi exigentele din contract.

III. Concluzii

Pe baza constatărilor și concluziilor consemnate mai sus, comisia de recepție în unanimitate de păreri hotărăște:

- Admite recepția cantitativă și calitativă a serviciilor de transmisie de date tip Video Over IP prestate de VODAFONE ROMÂNIA SA în perioada 27.11-26.12.2022 în baza contractului Srtv nr. 32068/30.09.2022.

...ia de recepţie nr. 9 conform J63/06.04.2022

...mbrii ...omisiei	Numele şi prenumele	Funcţia	Locul de muncă	Semnătura
1		Inginer de sistem	Serviciul IT&Grafică	
2		Inginer de sistem	Serviciul IT&Grafică	
3		Inginer de sistem	Serviciul IT&Grafică	

Nr. înregistrare SrvIT 213314/30.01.2023

PROCES-VERBAL DE RECEPŢIE CANTITATIVĂ ŞI CALITATIVĂ
PENTRU prestări de servicii de transmisie de date tip Video Over IP
pentru perioada 27 octombrie - 26 noiembrie 2022

Temeiul legal:

- Legea nr. 500/2002 art.52 alin.5 cu modificările ulterioare
- OMFP nr. 2634/05.11.2015 privind documentele financiar-contabile cu modificările ulterioare
- OMFP nr. 1792/2002 cu modificările ulterioare
- Legea 82/1991 republicată cu modificările ulterioare

I. Date generale:

1. Comisia de recepţie constituită prin decizia Preşedintelui Director General nr. J63/06.04.2022 a fost convocată în ziua de 16.12.2022 pentru a proceda la recepţia cantitativă şi calitativă a serviciilor de transmisie de date tip Video Over IP prestate de VODAFONE ROMÂNIA SA în perioada 27 octombrie - 26 noiembrie 2022 în baza Acordului cadru SRTv nr. 28165/30.09.2019, a Contractului subsecvent SRTv nr.29630/30.12.2020, incheiat pentru perioada 01.01.2021-31.03.2021, a actului aditional nr. 29988/31.03.2021 incheiat pentru perioada 01.04-30.11.2021, a actului aditional nr. 30897/26.11.2021 incheiat pentru perioada 01.12.2021-31.12.2021 cat si a Contractului subsecvent nr. 31075/30.12.2021 incheiat pentru perioada 01.01.-31.01.2022 si a actului aditional nr. 31149/31.01.2022 incheiat pentru perioada 01.02-30.09.2022, precum si a contractului SRTv nr. 32068/30.09.2022 incheiat pentru perioada 01.10.2022 – 31.12.2022
2. Comisia şi-a desfăşurat activitatea în ziua de 30.01.2023
3. Valoarea serviciilor supuse recepţiei este de: 10.626,70 lei cu TVA conform facturii 14530814/22.01.2023

II. Constatări

A. Cu privire la documentaţia tehnico-economică necesară recepţiei cantitative si calitative a serviciilor de transmisie de date tip Video Over IP în perioada 27 octombrie - 26 noiembrie 2022 comisia de recepţie a studiat următoarele documente:
   a) Acordul cadru SRTv nr. 28165/30.09.2019
   b) Specificatia tehnico-financiară, Anexa 1
   c) Caietul de sarcini-Documentaţie descriptivă, Anexa 2
   d) Contractul subsecvent SRTv nr. 29630/30.12.2020
   e) Specificatia tehnico-financiară, Anexa 1
   f) Caiet de sarcini, Anexa 2
   g) Act aditional nr. 29988/31.03.2021
   h) Act aditional nr. 30897/26.11.2021
   i) Contract subsecvent nr. 31075/30.12.2021
   j) Act aditional nr. 31149/31.01.2022
   k) Contractul SRTv nr. 32068/30.09.2022

de recepţie consideră că documentele prezentate sunt suficiente pentru aprecierea cantităţii şi serviciilor de transmisie de date tip Video Over IP prestate de VODAFONE ROMÂNIA SA în perioada 27 octombrie - 26 noiembrie 2022.

B. Verificări cantitative

În data de 30.01.2023 comisia de recepţie a procedat la verificarea serviciilor de transmisie de date tip Video Over IP prestate de VODAFONE ROMÂNIA SA în perioada 27 octombrie - 26 noiembrie 2022.

S-au prestat următoarele servicii în locaţiile de mai jos, conform Caietului de sarcini:

Servicii de transmisie de date tip Streaming intern (MPLS VPN L3)

Nr.	Centre teritoriale	Canal garantat
1	SRTV Bucuresti, Calea Dorobantilor nr.191, Sector 1, Bucuresti	1 Gbps full duplex
2	SRTV Iasi, Str. Lascar Catargiu nr.13, Iasi, Jud. Iasi	150 Mbps full duplex
3	SRTV Targul Mures, Parcul Sportivilor nr.2, Targul Mures, Jud. Mures	150 Mbps full duplex
4	SRTV Cluj, Str. Donath nr.160, Cluj Napoca, Jud. Cluj	150 Mbps full duplex
5	SRTV Craiova, Str. Unirii nr.62, Craiova, Jud. Dolj	150 Mbps full duplex
6	SRTV Timisoara, Str. Pestalozzi Iohan Heinrich nr.14A, Timisoara, Jud. Timis	150 Mbps full duplex
7	SRTV TVR Moldova, Strada Alexei Sciusev nr. 31, Chișinău, Republica Moldova	50 Mbps full duplex

Servicii de transmisie de date tip Acces la Internet și Streaming extern

Nr.	Centre teritoriale	Canal garantat
1	SRTV Bucuresti, Calea Dorobantilor nr.191, Sector 1, Bucuresti	1 Gbps full duplex
2	SRTV Iasi, Str. Lascar Catargiu nr.13, Iasi, Jud. Iasi	150 Mbps full duplex
3	SRTV Targul Mures, Parcul Sportivilor nr.2, Targul Mures, Jud. Mures	150 Mbps full duplex
4	SRTV Cluj, Str. Donath nr.160, Cluj Napoca, Jud. Cluj	150 Mbps full duplex
5	SRTV Craiova, Str. Unirii nr.62, Craiova, Jud. Dolj	150 Mbps full duplex
6	SRTV Timisoara, Str. Pestalozzi Iohan Heinrich nr.14A, Timisoara, Jud. Timis	150 Mbps full duplex
7	SRTV Bucuresti, Str. Dr. Sergiu, Sector 1, Bucuresti	50 Mbps full duplex
8	SRTV TVR Moldova, Strada Alexei Sciusev nr. 31, Chișinău, Republica Moldova	100 Mbps full duplex

Comisia a constatat că s-au efectuat verificările necesare bunei funcţionări a serviciilor de transmisie de date tip Video Over IP în perioada 27 octombrie - 26 noiembrie 2022. Serviciile au functionat neintrerupt.

C. Verificări Calitative

În urma verificării funcţionării serviciilor de transmisie de date tip Video Over IP, comisia de recepție a constatat că serviciile prestate de VODAFONE ROMÂNIA SA corespund cu cerinţele şi exigentele din contract.

III. Concluzii

Pe baza constatărilor și concluziilor consemnate mai sus, comisia de recepție în unanimitate de păreri hotărăște:

- Admite recepția cantitativă și calitativă a serviciilor de transmisie de date tip Video Over IP prestate de VODAFONE ROMÂNIA SA în perioada 27 octombrie - 26 noiembrie 2022 în baza Acordului cadru SRTv nr. 28165/30.09.2019, Contractului subsecvent SRTv nr.29630/30.12.2020, actului aditional nr. 29988/31.03.2021, a actului aditional nr. 30897/26.11.2021, a Contractului subsecvent nr. 31075/30.12.2021 incheiat pentru perioada 01.01.-31.01.2022 si a actului aditional nr. 31149/31.01.2022 incheiat pentru perioada 01.02-30.09.2022, precum si a contractului SRTv nr. 32068/30.09.2022 incheiat pentru perioada 01.10.2022 – 31.12.2022.

Comisia de recepţie nr. 9 conform J63/06.04.2022

Membrii comisiei	Numele şi prenumele	Funcţia	Locul de muncă	Semnătura
1	[redacted]	Inginer de sistem	Serviciul IT&Grafică	
2	[redacted]	Inginer de sistem	Serviciul IT&Grafică	
3	[redacted]	Inginer de sistem	Serviciul IT&Grafică	

ORDIN DE PLATA

Nr. 426 | PLATITI 21.253,40 | LEI , adică

douazecisiunamiidouasutecincizecisitreilei,40bani

PLATITOR SOCIETATEA ROMANA DE TELEVIZIU

Cod de identificare fiscală 8468440 **Adresa** CALEA DOROBANTILOR NR 191 SECT 1 BUCURESTI

Cod IBAN plătitor RO94TREZ23A675000550118X **Codul BIC** TREZROBU

De la TREZORERIA STATULUI

Angajament : Cod AAAMX5C2BDE | Indicator AAB | Cod program 0000001990

Primirea/ Acceptarea _____ L.S.

Semnătura _____

BENEFICIAR

VODAFONE ROMANIA SA

Cod de identificare fiscală 8971726

Cod IBAN beneficiar RO29TREZ7005069XXX000710 **Codul BIC** TREZROBU

La Trezorerie operativa Municipiul Bucuresti

Tipul transferului NORMAL ☐ URGENT ☐

Nr.de evidentă a plătii pt. Decizie de impunere/ PV

Data emiterii 24/02/2023

Reprezentând :

FC 14530814/14530816 CL 750084508 SERV VOIP DEC 2022-IAN 2023

Semnătura plătitorului si Stampila

SOCIETATEA ROMÂNĂ DE TELEVIZIUNE L.S. SRTV DIRECȚIA ECONOMICĂ 1 EXP. ROMÂNIA * V. 2023

Data debitării

(33)

101557/02.02.2022

PROCES-VERBAL

de recepție cantitativă și calitativă pentru servicii de curatenie si igenizare spatii

legal
ea nr. 500/2002 art.52 alin.5 cu modificările ulterioare
FP nr. 2634/05.11.2015 privind documentele financiar-contabile cu modificările ulterioare
FP nr. 1792/2002 cu modificările ulterioare
ea 82/1991 republicată cu modificările ulterioare

Date generale

Comisia de recepție constituită prin decizia Preşedintelui Director General nr. J19/06.01.2021 si Decizia Nr.J9/14.01.2022 cu modificarile si completarile ulterioare, a fost convocată la data de 02.02.2022 pentru a proceda la recepția cantitativă și calitativă a serviciilor de curatenie si igenizare spatii furnizate de S.C. CIP AVANTAJ S.R.L. Bucuresti, în perioada 01–31.01.2022 în baza Acordului cadru servicii de curatenie nr.30140/29.04.2021 si Contractului subsecvent servicii de curatenie nr.30142 din data de 29.04.2021
Comisia și-a desfășurat activitatea în data de 02.02.2022 in intervalul orar 14.00 – 16.00 .
Valoarea serviciului prestat, supus receptiei, este de 155.021,24 lei, conform facturii nr. 3197 din data 01.02.2022.

Constatări

privire la documentația tehnico-economică necesară la recepția cantitativă și calitativă a de curatenie în perioada 01–31.01.2022, comisia de recepție a studiat următoarele ente :
Acord cadru Servicii de curatenie nr.30140/29.04.2021
Contractul subsecvent servicii de curatenie nr. 30142 din data de 29.04.2021
Act aditional nr.1 cu numarul 30451 din 16.06.2021
Caietul de sarcini nr. SRTv 42542/19.11.2020 – Anexa 1
Oferta tehnica – Anexa 2
Oferta financiara – Anexa 3
Polita de asigurare – buna executie Anexa 4
Supliment de asigurare nr.1 – Anexa 5
Contract Subsecvent de servicii de curatenie nr.2 – nr.31093 din data de 30.12.2021
Lista personalului si distribuirea personalului conform Pct.4 din actul aditional nr. 30451/16.06.2021
Proces verbal din 05.01.2022, ora 09.30 si condica de prezenta din data de 05.01.2022 – din totalul de 36 persoane – 1 este Coordonator, 27 lucreaza in schimbul I, 8 in schimbul II;
Proces verbal din 11.01.2022, ora 11.00 si condica de prezenta din data de 11.01.2022 – din totalul de 36 persoane – 1 este Coordonator, 27 lucreaza in schimbul I, 8 in schimbul II;
Proces verbal din 19.01.2022, ora 09.00 si condica de prezenta din data de 19.01.2022 – din totalul de 36 persoane – 1 este Coordonator, 27 lucreaza in schimbul I, 8 in schimbul II;
Proces verbal din 27.01.2022, ora 10.45 si condica de prezenta din data de 27.01.2022 – din totalul de 36 persoane – 1 este Coordonator, 27 lucreaza in schimbul I, 8 in schimbul II;
Proces verbal din 31.01.2022, ora 12.00 si condica de prezenta din data de 31.01.2022 – din totalul de 36 persoane – 1 este Coordonator, 27 lucreaza in schimbul I, 8 in schimbul II;
Comisia de recepție constata ca s-au respectat prevederile art.4 si 5 din contract – toate documentele predate au fost verificate si in consecinta consideră că actele prezentate sunt valide pentru aprecierea cantității și calității serviciilor de curatenie furnizate de S.C. CIP AVANTAJ S.R.L. Bucuresti la cele doua sedii în perioada 01–31.01.2022.

Verificări cantitative
perioada 01–31.01.2022 comisia de recepție constată că s-au efectuat servicii de curatenie si igienizare in spatiile S.R.Tv din sediile:
Sediul Central - Calea Dorobanti nr.191 – Corp Pangrati, Corp Stiri si Sport, Corp Redactional Studiouri, Corp Studiouri, Corp Ateliere;

re din Str.J.B.Moliere nr.2. – Corp Vila, Corp A, Corp B, Corp C;
baza este dezafectat – agentul de curatenie isi desfasoara activitatea in Sediul

anal si lunar conform caietului de sarcini si a pus la dispozitie materialele din caietul form tabelului anexat.

cări calitative

onstatat că prestatorul a pus la dispoziţia achizitorului materialele de curăţenie in licitate prin caietul de sarcini pentru servicii de curatenie si igenizare spatii si acestea zate in spatiile mentionate mai sus in vederea asigurarii curateniei suprafetelor

use la dispozite indeplinesc cerintele calitative din caietul de sarcini:

estatorul a efectuat curatenia si igenizarea spatiilor descrise mai sus, conform erinţelor din caietul de sarcini;
asigurat continuitatea aprovizionarii cu produse si materiale de curatenie si igenizare,
u au fost incidente de furnizare materiale pe perioada 01–31.01.2022,
restatorul a furnizat serviciile conform contractului de furnizare.

rvaţie: În perioada 01–31.01.2022 membrii comisiei au verificat prin sondaj ectarea condiţiilor din caietul de sarcini SRTv 42542/19.11.2020, a Acordului cadru cii de curatenie nr.30140/29.04.2021, Contractului subsecvent servicii de curatenie 142 din data de 29.04.2021, Actul Aditional nr.1 – avand nr.SRTV 30451 din 3.2021 si Contract Subsecvent de servicii de curatenie nr.2 – nr.31093 din data de 1.2021, privind graficul de curăţenie pentru spaţiile din sediile SRTv se constata ca onalul se afla in locatiile aferente.

Concluzii

nstatărilor și concluziilor consemnate mai sus, comisia de recepție în majoritate de ăște:
iterea recepției cantitative și calitative a serviciilor de curatenie si igenizare spatii tate în perioada 01–31.01.2022, care corespund cu prevederile Acordului cadru icii de curatenie nr.30140/29.04.2021, Contractului subsecvent nr.1 - servicii de tenie nr.30142 din data de 29.04.2021 Actului Aditional nr.1 (30451/16.06.2021) la tractul Subsecvent nr.1 si Contract Subsecvent de servicii de curatenie nr.2 – nr.31093 data de 30.12.2021.

a de recepție SRTv NR.1:

mele și prenumele	Functia	Locul de munca	Semnătura
	inginer	Serv.Logistica	
	contabil	Serv.Logistica	

DIN DE PLATA

Nr. 504 PLATITI 155.021,24 LEI , adică

unasutacincizecisicincimiidouazecisiunulei,24bani

TOR SOCIETATEA ROMANA DE TELEVIZIU

Identificare fiscală 8468440 Adresa

BUCURESTI SECTOR 1 CALEA DOROBANTILOR NR 191

N Codul BIC

RO94TREZ23A675000550118X TREZROBU

TREZORERIA STATULUI

Cod Indicator Cod program

AAG9PS2SDP AAB 0000000000

IAR

CIP AVANTAJ SRL

tificare fiscală 18605579 Codul BIC

RO97TREZ6415069XXX002659 TREZROBU

Trezorerie operativa Municipiul Tulcea

plății mere/ PV

Reprezentând :

01.02.22 CURATENIE SEDIU IAN 2022 / OG 22/2002 ART 1 AL 2

Primirea/ Acceptarea

Semnătura

L.S.

Tipul transferului NORMAL URGENT

SOCIETATEA ROMÂNĂ DE TELEVIZIUNE SRTV I.V.S. DIRECȚIA ECONOMICĂ 1 ROMÂNIA

Data emiterii 25/02/2022

Semnătura plătitorului si Stampila

Data debitării EXP.

v. 2019

01621/02.03.2022

PROCES-VERBAL

de recepție cantitativă și calitativă pentru servicii de curatenie si igenizare spatii

legal
ea nr. 500/2002 art.52 alin.5 cu modificările ulterioare
FP nr. 2634/05.11.2015 privind documentele financiar-contabile cu modificările ulterioare
FP nr. 1792/2002 cu modificările ulterioare
ea 82/1991 republicată cu modificările ulterioare

Date generale

Comisia de recepție constituită prin decizia Președintelui Director General nr. J19/06.01.2021 si Decizia Nr.J9/14.01.2022 cu modificarile si completarile ulterioare, a fost convocată la data de 02.03.2022 pentru a proceda la recepția cantitativă și calitativă a serviciilor de curatenie si igenizare spatii furnizate de S.C. CIP AVANTAJ S.R.L. Bucuresti, în perioada 01–28.02.2022 în baza Acordului cadru servicii de curatenie nr.30140/29.04.2021 si Contractului subsecvent servicii de curatenie nr.30142 din data de 29.04.2021
Comisia și-a desfășurat activitatea în data de 02.03.2022 in intervalul orar 14.00 – 16.00 .
Valoarea serviciului prestat, supus receptiei, este de 155.021,24 lei, conform facturii nr. 3229 din data 01.03.2022.

Constatări

privire la documentația tehnico-economică necesară la recepția cantitativă și calitativă a or de curatenie în perioada 01–28.02.2022, comisia de recepție a studiat următoarele ente :
Acord cadru Servicii de curatenie nr.30140/29.04.2021
Contractul subsecvent servicii de curatenie nr. 30142 din data de 29.04.2021
Act aditional nr.1 cu numarul 30451 din 16.06.2021
Caietul de sarcini nr. SRTv 42542/19.11.2020 – Anexa 1
Oferta tehnica – Anexa 2
Oferta financiara – Anexa 3
Polita de asigurare – buna executie Anexa 4
Supliment de asigurare nr.1 – Anexa 5
Contract Subsecvent de servicii de curatenie nr.2 – nr.31093 din data de 30.12.2021
Lista personalului si distribuirea personalului conform Pct.4 din actul aditional nr. 30451/16.06.2021
Proces verbal din 02.02.2022, ora 12.30 si condica de prezenta din data de 02.02.2022 – din totalul de 36 persoane – 1 este Coordonator, 27 lucreaza in schimbul I, 8 in schimbul II;
Proces verbal din 10.02.2022, ora 13.40 si condica de prezenta din data de 10.02.2022 – din totalul de 36 persoane – 1 este Coordonator, 27 lucreaza in schimbul I, 8 in schimbul II;
Proces verbal din 14.02.2022, ora 10.50 si condica de prezenta din data de 14.02.2022 – din totalul de 36 persoane – 1 este Coordonator, 27 lucreaza in schimbul I, 8 in schimbul II;
Proces verbal din 28.02.2022, ora 08.30 si condica de prezenta din data de 28.02.2022 – din totalul de 36 persoane – 1 este Coordonator, 27 lucreaza in schimbul I, 8 in schimbul II;

omisia de recepție constata ca s-au respectat prevederile art.4 si 5 din contract – toate mentele predate au fost verificate si in consecinta consideră că actele prezentate sunt ente pentru aprecierea cantității și calității serviciilor de curatenie furnizate de S.C. CIP NTAJ S.R.L. Bucuresti la cele doua sedii în perioada 01–28.02.2022.

Verificări cantitative
ada 01–28.02.2022 comisia de recepție constată că s-au efectuat servicii de curatenie si e în spatiile S.R.Tv din sediile:
Central - Calea Dorobanti nr.191 – Corp Pangrati, Corp Stiri si Sport, Corp Redactional Corp Studiouri, Corp Ateliere;
iere din Str.J.B.Moliere nr.2. – Corp Vila, Corp A, Corp B, Corp C;

Autobaza este dezafectat – agentul de curatenie isi desfasoara activitatea in Sediul

saptamanal si lunar conform caietului de sarcini si a pus la dispozitie materialele din caietul ni conform tabelului anexat.

Verificări calitative

a constatat că prestatorul a pus la dispoziţia achizitorului materialele de curăţenie in e solicitate prin caietul de sarcini pentru servicii de curatenie si igenizare spatii si acestea utilizate in spatiile mentionate mai sus in vederea asigurarii curateniei suprafetelor ate.

ele puse la dispozite indeplinesc cerintele calitative din caietul de sarcini:

1. prestatorul a efectuat curatenia si igenizarea spatiilor descrise mai sus, conform cerinţelor din caietul de sarcini;
2. a asigurat continuitatea aprovizionarii cu produse si materiale de curatenie si igenizare,
3. nu au fost incidente de furnizare materiale pe perioada 01–28.02.2022,
4. prestatorul a furnizat serviciile conform contractului de furnizare.

Observaţie: În perioada 01–28.02.2022 membrii comisiei au verificat prin sondaj respectarea condiţiilor din caietul de sarcini SRTv 42542/19.11.2020, a Acordului cadru servicii de curatenie nr.30140/29.04.2021, Contractului subsecvent servicii de curatenie nr.30142 din data de 29.04.2021, Actul Aditional nr.1 – avand nr.SRTV 30451 din 16.06.2021 si Contract Subsecvent de servicii de curatenie nr.2 – nr.31093 din data de 30.01.2021, privind graficul de curăţenie pentru spaţiile din sediile SRTv se constata ca personalul se afla in locatiile aferente.

Concluzii

za constatărilor și concluziilor consemnate mai sus, comisia de recepție în majoritate de hotărăște:

Admiterea recepției cantitative și calitative a serviciilor de curatenie si igenizare spatii prestate în perioada 01–28.02.2022, care corespund cu prevederile Acordului cadru servicii de curatenie nr.30140/29.04.2021, Contractului subsecvent nr.1 - servicii de curatenie nr.30142 din data de 29.04.2021 Actului Aditional nr.1 (30451/16.06.2021) la Contractul Subsecvent nr.1 si Contract Subsecvent de servicii de curatenie nr.2 – nr.31093 din data de 30.12.2021.

omisia de recepție SRTv NR.1:

Numele și prenumele	Funcția	Locul de munca	Semnătura
	inginer	Serv.Logistica	
	contabil	Serv.Logistica	

IN DE PLATA

Nr. 783 PLATITI 155.021,24 LEI , adică

unasutacincizecisicincimiidouazecisiunulei,24bani

R SOCIETATEA ROMANA DE TELEVIZIU

tificare fiscală 8468440 Adresa

BUCURESTI SECTOR 1 CALEA DOROBANTILOR NR 191

Codul BIC

RO94TREZ23A675000550118X | TREZROBU

TREZORERIA STATULUI

Cod | Indicator | Cod program

AG9PS2SDP | AAB | 0000000000

AR

CIP AVANTAJ SRL

ificare fiscală 18605579 Codul BIC

RO97TREZ6415069XXX002659 | TREZROBU

Trezorerie operativa Municipiul Tulcea

plății
nere/ PV

Reprezentând :

.03.2022 CURATENIE SEDIU FEB 2022 / OG 22/2002 ART 1 AL 2

Primirea/ Acceptarea

Semnătura

L.S.

Tipul transferului NORMAL URGENT

Data emiterii 16/03/2022

Semnătura plătitorului si Stampila

Data debitării

SOCIETATEA ROMÂNĂ DE TELEVIZIUNE SRTV DIRECȚIA ECONOMICĂ EXP. 1 ROMÂNIA 2019

60

101684/04.04.2022

PROCES-VERBAL

de recepție cantitativă și calitativă pentru servicii de curatenie si igenizare spatii

l legal
egea nr. 500/2002 art.52 alin.5 cu modificările ulterioare
MFP nr. 2634/05.11.2015 privind documentele financiar-contabile cu modificările ulterioare
MFP nr. 1792/2002 cu modificările ulterioare
egea 82/1991 republicată cu modificările ulterioare

Date generale

Comisia de recepție constituită prin decizia Președintelui Director General nr. J19/06.01.2021 si Decizia Nr.J9/14.01.2022 cu modificarile si completarile ulterioare, a fost convocată la data de 04.04.2022 pentru a proceda la recepția cantitativă și calitativă a serviciilor de curatenie si igenizare spatii furnizate de S.C. CIP AVANTAJ S.R.L. Bucuresti, în perioada 01–31.03.2022 în baza Acordului cadru servicii de curatenie nr.30140/29.04.2021 si Contractului subsecvent servicii de curatenie nr.30142 din data de 29.04.2021
Comisia și-a desfășurat activitatea în data de 04.04.2022 in intervalul orar 14.00 – 16.00 .
Valoarea serviciului prestat, supus receptiei, este de 155.021,24 lei, conform facturii nr. 3253 din data 01.04.2022.

Constatări

privire la documentația tehnico-economică necesară la recepția cantitativă și calitativă a or de curatenie în perioada 01–31.03.2022, comisia de recepție a studiat următoarele ente :
Acord cadru Servicii de curatenie nr.30140/29.04.2021
Contractul subsecvent servicii de curatenie nr. 30142 din data de 29.04.2021
Act aditional nr.1 cu numarul 30451 din 16.06.2021
Caietul de sarcini nr. SRTv 42542/19.11.2020 – Anexa 1
Contract Subsecvent de servicii de curatenie nr.2 – nr.31093 din data de 30.12.2021
Act Aditional nr.1 – 31155/31.01.2022 la Contractul Subsecvent nr.2 (31093/30.12.2021) al Acordului Cadru nr.30140/29.04.2021
Oferta tehnica – Anexa 2
Oferta financiara – Anexa 3
Polita de asigurare – buna executie Anexa 4
Supliment de asigurare nr.1 – Anexa 5
Lista personalului si distribuirea personalului conform Pct.4 din actul aditional nr. 30451/16.06.2021
Proces verbal din 02.03.2022, ora 09.10 si condica de prezenta din data de 02.03.2022 – din totalul de 36 persoane – 1 este Coordonator, 27 lucreaza in schimbul I, 8 in schimbul II;
Proces verbal din 11.03.2022, ora 09.30 si condica de prezenta din data de 11.03.2022 – din totalul de 36 persoane – 1 este Coordonator, 27 lucreaza in schimbul I, 8 in schimbul II;
Proces verbal din 14.03.2022, ora 10.45 si condica de prezenta din data de 14.03.2022 – din totalul de 36 persoane – 1 este Coordonator, 27 lucreaza in schimbul I, 8 in schimbul II;
Proces verbal din 23.03.2022, ora 11.50 si condica de prezenta din data de 23.03.2022 – din totalul de 36 persoane – 1 este Coordonator, 27 lucreaza in schimbul I, 8 in schimbul II;
Proces verbal din 31.03.2022, ora 12.25 si condica de prezenta din data de 31.03.2022 – din totalul de 36 persoane – 1 este Coordonator, 27 lucreaza in schimbul I, 8 in schimbul II;

sia de recepție constata ca s-au respectat prevederile art.4 si 5 din contract – toate ele predate au fost verificate si in consecinta consideră că actele prezentate sunt pentru aprecierea cantității și calității serviciilor de curatenie furnizate de S.C. CIP S R.L. *Bucuresti la cele doua sedii în perioada 01–31.03.2022.*

erificări cantitative

ıda 01–31.03.2022 comisia de recepţie constată că s-au efectuat servicii de curatenie si
: in spatiile S.R.Tv din sediile:
Central - Calea Dorobanti nr.191 – Corp Pangrati, Corp Stiri si Sport, Corp Redactional
ı), Corp Studiouri, Corp Ateliere;
Moliere din Str.J.B.Moliere nr.2. – Corp Vila, Corp A, Corp B, Corp C;
Autobaza este dezafectat – agentul de curatenie isi desfasoara activitatea in Sediul

ıptamanal si lunar conform caietului de sarcini si a pus la dispozitie materialele din caietul
ıi conform tabelului anexat.

erificări calitative

a constatat că prestatorul a pus la dispoziţia achizitorului materialele de curăţenie in
e solicitate prin caietul de sarcini pentru servicii de curatenie si igenizare spatii si acestea
utilizate in spatiile mentionate mai sus in vederea asigurarii curateniei suprafetelor
te.
ele puse la dispozite indeplinesc cerintele calitative din caietul de sarcini:

- prestatorul a efectuat curatenia si igenizarea spatiilor descrise mai sus, conform cerinţelor din caietul de sarcini;
- a asigurat continuitatea aprovizionarii cu produse si materiale de curatenie si igenizare,
- nu au fost incidente de furnizare materiale pe perioada 01–31.03.2022,
- prestatorul a furnizat serviciile conform contractului de furnizare.

bservaţie: În perioada 01–31.03.2022 membrii comisiei au verificat prin sondaj
espectarea condiţiilor din caietul de sarcini SRTv 42542/19.11.2020, a Acordului cadru
ervicii de curatenie nr.30140/29.04.2021, Contractului subsecvent servicii de curatenie
r.30142 din data de 29.04.2021, Actul Aditional nr.1 – avand nr.SRTV 30451 din
6.06.2021 si Contract Subsecvent de servicii de curatenie nr.2 – nr.31093 din data de
0.01.2021, privind graficul de curăţenie pentru spaţiile din sediile SRTv se constata ca
ersonalul se afla in locatiile aferente.

Concluzii

constatărilor și concluziilor consemnate mai sus, comisia de recepție în majoritate de
tărăște:
misiterea recepției cantitative și calitative a serviciilor de curatenie si igenizare spatii
restate în perioada 01–31.03.2022, care corespund cu prevederile Acordului cadru
ervicii de curatenie nr.30140/29.04.2021; Contractului subsecvent nr.1 - servicii de
uratenie nr.30142 din data de 29.04.2021; Actului Aditional nr.1 (30451/16.06.2021) la
Contractul Subsecvent nr.1; Contract Subsecvent de servicii de curatenie nr.2 – nr.31093
in data de 30.12.2021; Act Aditional nr.1 – 31155/31.01.2022 la Contractul Subsecvent
r.2 (31093/30.12.2021).

isia de recepție SRTv NR.1:

mele și prenumele	Functia	Locul de munca	Semnătura
	inginer	Serv.Logistica	
	contabil	Serv.Logistica	

[redacted]

36

IN DE PLATA

Nr. 1164 PLATITI 155.021,24 LEI , adică

unasutacincizecisicincimiidouazecisiunulei,24bani

R SOCIETATEA ROMANA DE TELEVIZIU

ificare fiscală 8468440 Adresa

BUCURESTI SECTOR 1 CALEA DOROBANTILOR NR 191

Codul BIC

RO94TREZ23A675000550118X | TREZROBU

TREZORERIA STATULUI

Cod | Indicator | Cod program

AG9PS2SDP | AAB | 0000000000

Primirea/ Acceptarea

Semnătura

L.S.

TAR

CIP AVANTAJ SRL

ificare fiscală 18605579

Codul BIC

RO97TREZ6415069XXX002659 | TREZROBU

Trezorerie operativa Municipiul Tulcea

plății

ncere/ PV

Reprezentând :

.04.2022 CURATENIE SEDIU MAR 2022 / OG 22/2002 ART 1 AL 2

Tipul transferului NORMAL URGENT

Data emiterii 21/04/2022

Semnătura plătitorului si Stampila

Data debitării

SOCIETATEA ROMÂNĂ DE TELEVIZIUNE SRTV DIRECȚIA ECONOMICĂ EXP. 1 ROMÂNIA

1722/03.05.2022

PROCES-VERBAL

de recepție cantitativă și calitativă pentru servicii de curatenie si igenizare spatii

legal
nr. 500/2002 art.52 alin.5 cu modificările ulterioare
nr. 2634/05.11.2015 privind documentele financiar-contabile cu modificările ulterioare
nr. 1792/2002 cu modificările ulterioare
82/1991 republicată cu modificările ulterioare

Date generale

Comisia de recepție constituită prin decizia Președintelui Director General nr. 06.04.2021, a fost convocată la data de 03.05.2022 pentru a proceda la recepția cantitativă și calitativă a serviciilor de curatenie si igenizare spatii furnizate de S.C. CIP ANTAJ S.R.L. Bucuresti, în perioada 01–30.04.2022 în baza Acordului cadru servicii de curatenie nr.30140/29.04.2021 si Contractului subsecvent nr.2 servicii de curatenie 30193 din data de 30.12.2021) si Actul aditional nr.1 (31155/31.01.2022) la contractul subsecvent nr.2;
Comisia și-a desfășurat activitatea în data de 03.05.2022 in intervalul orar 14.00 – 16.00 .
Valoarea serviciului prestat, supus receptiei, este de 155.021,24 lei, conform facturii nr. 3 din data 02.05.2022.

Constatări

Referire la documentația tehnico-economică necesară la recepția cantitativă și calitativă a de curatenie în perioada 01–30.04.2022, comisia de recepție a studiat următoarele :

Acord cadru Servicii de curatenie nr.30140/29.04.2021;
Caietul de sarcini nr. SRTv 42542/19.11.2020 – Anexa 1
Contract Subsecvent de servicii de curatenie nr.2 – nr.31093 din data de 30.12.2021
Act Aditional nr.1 – 31155/31.01.2022 la Contractul Subsecvent nr.2 (31093/30.12.2021) al Acordului Cadru nr.30140/29.04.2021
Oferta tehnica – Anexa 2
Oferta financiara – Anexa 3
Polita de asigurare – buna executie Anexa 4
Document de asigurare nr.1 – Anexa 5
Lista personalului si distribuirea personalului conform Pct.4 din actul aditional nr. 31155/31.01.2022
Proces verbal din 04.04.2022, ora 09.30 si condica de prezenta din data de 04.04.2022 – din totalul de 36 persoane – 1 este Coordonator, 27 lucreaza in schimbul I, 8 in schimbul II;
Proces verbal din 13.04.2022, ora 10.00 si condica de prezenta din data de 13.04.2022 – din totalul de 36 persoane – 1 este Coordonator, 27 lucreaza in schimbul I, 8 in schimbul II;
Proces verbal din 18.04.2022, ora 11.00 si condica de prezenta din data de 18.04.2022 – din totalul de 36 persoane – 1 este Coordonator, 27 lucreaza in schimbul I, 8 in schimbul II;
Proces verbal din 27.04.2022, ora 13.00 si condica de prezenta din data de 27.04.2022 – din totalul de 36 persoane – 1 este Coordonator, 27 lucreaza in schimbul I, 8 in schimbul II;

Comisia de recepție constata ca s-au respectat prevederile art.4 si 5 din contract – toate documentele au fost verificate si in consecinta consideră că actele prezentate sunt conforme cu prestarea cantității și calității serviciilor de curatenie furnizate de S.C. CIP ANTAJ S.R.L. la cele doua sedii în perioada 01–30.04.2022.

Verificări cantitative

ada 01–30.04.2022 comisia de recepţie constată că s-au efectuat servicii de curatenie si
e in spatiile S.R.Tv din sediile:
Central - Calea Dorobanti nr.191 – Corp Pangrati, Corp Stiri si Sport, Corp Redactional
n), Corp Studiouri, Corp Ateliere;
Moliere din Str.J.B.Moliere nr.2. – Corp Vila, Corp A, Corp B, Corp C;
Autobaza – agentul de curatenie isi desfasoara partial activitatea in acest sediu, in rest
ara activitatea in Sediul Central;
aptamanal si lunar conform caietului de sarcini si a pus la dispozitie materialele din caietul
ni conform tabelului anexat cu respectarea cantitatilor solicitate prin caietul de sarcini.

Verificări calitative

a constatat că prestatorul a pus la dispoziţia achizitorului materialele de curăţenie in
e solicitate prin caietul de sarcini pentru servicii de curatenie si igenizare spatii si acestea
utilizate in spatiile mentionate mai sus in vederea asigurarii curateniei suprafetelor
ate.
ele puse la dispozite indeplinesc cerintele cantitative si calitative din caietul de sarcini:

1. prestatorul a efectuat curatenia si igenizarea spatiilor descrise mai sus, conform cerinţelor din caietul de sarcini;
2. a asigurat continuitatea aprovizionarii cu produse si materiale de curatenie si igenizare,
3. nu au fost incidente de furnizare materiale pe perioada 01–30.04.2022,
4. prestatorul a furnizat serviciile conform contractului de furnizare.

n perioada 01–30.04.2022 membrii comisiei au verificat prin sondaj respectarea condiţiilor
in caietul de sarcini SRTv 42542/19.11.2020, a Acordului cadru servicii de curatenie
r.30140/29.04.2021, Contract Subsecvent de servicii de curatenie nr.2 – nr.31093 din
ata de 30.01.2021, actu aditional nr.1 31155/31.01.2022 la contractul subsecvent de
uratenie nr.2 privind graficul de curăţenie pentru spaţiile din sediile SRTv se constata ca
ersonalul se afla in locatiile aferente.

Concluzii

a constatărilor și concluziilor consemnate mai sus, comisia de recepție în majoritate de
otărăște:
Admiterea recepției cantitative și calitative a serviciilor de curatenie si igenizare spatii
restate în perioada 01–30.04.2022, care corespund cu prevederile Acordului cadru
ervicii de curatenie nr.30140/29.04.2021; Contract Subsecvent de servicii de curatenie
r.2 – nr.31093 din data de 30.12.2021; Act Aditional nr.1 – 31155/31.01.2022 la
Contractul Subsecvent nr.2 (31093/30.12.2021).

isia de recepție SRTv NR.1:

Numele și prenumele	Funcția	Locul de munca	Semnătura
	inginer	Serv.Logistica	
	contabil	*Serv.Logistica*	

)E PLATA

Nr. 1511 PLATITI 155.021,24 LEI , adică

unasutacincizecisicincimiidouazecisiunulei,24bani

SOCIETATEA ROMANA DE TELEVIZIU

e fiscală 8468440 Adresa

RESTI SECTOR 1 CALEA DOROBANTILOR NR 191

Codul BIC

RO94TREZ23A675000550118X TREZROBU

TREZORERIA STATULUI

Indicator Cod program

52SDP AAB 0000000000

Primirea/ Acceptarea

Semnătura

L. S.

CIP AVANTAJ SRL

ıre fiscală 18605579

Codul BIC

RO97TREZ6415069XXX002659 TREZROBU

Trezorerie operativa Municipiul Tulcea

Tipul transferului NORMAL URGENT

Data emiterii 19/05/2022

Semnătura plătitorului si Stampila

Data debitării

EXP.

v. 2019

Reprezentând :

22 CURATENIE SEDIU APR 2022 / OG 22/2002 ART 1 AL 2

SOCIETATEA ROMÂNĂ DE TELEVIZIUNE SRTV DIRECȚIA ECONOMICĂ 1 * ROMÂNIA *

www.smartbill.ro

PROCES-VERBAL

de recepție cantitativă și calitativă pentru servicii de curatenie si igenizare spatii

egal
ea nr. 500/2002 art.52 alin.5 cu modificările ulterioare
FP nr. 2634/05.11.2015 privind documentele financiar-contabile cu modificările ulterioare
FP nr. 1792/2002 cu modificările ulterioare
ea 82/1991 republicată cu modificările ulterioare

Date generale

omisia de recepție constituită prin decizia Președintelui Director General nr. 3/06.04.2021, a fost convocată la data de 06.06.2022 pentru a proceda la recepția titativă și calitativă a serviciilor de curatenie si igenizare spatii furnizate de S.C. CIP ANTAJ S.R.L. Bucuresti, în perioada 01–31.05.2022 în baza Acordului cadru servicii de atenie nr.30140/29.04.2021; Contractului subsecvent nr.2 servicii de curatenie 30193 din data de 30.12.2021); Actul aditional nr.1 (31155/31.01.2022) la contractul bsecvent nr.2;
omisia și-a desfășurat activitatea în data de 06.06.2022 în intervalul orar 12.00 – 14.00 .
oarea serviciului prestat, supus receptiei, este de 155.021,24 lei, conform facturii nr. 6 din data 02.06.2022.

Constatări

e la documentația tehnico-economică necesară la recepția cantitativă și calitativă a de curatenie în perioada 01–31.05.2022, comisia de recepție a studiat următoarele

ord cadru Servicii de curatenie nr.30140/29.04.2021;
ul de sarcini nr. SRTv 42542/19.11.2020 – Anexa 1
ract Subsecvent de servicii de curatenie nr.2 – nr.31093 din data de 30.12.2021
Aditional nr.1 – 31155/31.01.2022 la Contractul Subsecvent nr.2 (31093/30.12.2021) al ordului Cadru nr.30140/29.04.2021
ta tehnica – Anexa 2
ta financiara – Anexa 3
a de garantie privind buna executie a contractului - Anexa 4
ment de asigurare nr.1 – Anexa 5
a personalului si distribuirea personalului conform Pct.4 din actul aditional nr. 55/31.01.2022
ces verbal din 05.05.2022, ora 09.30 si condica de prezenta din data de 05.05.2022 – totalul de 36 persoane – 1 este Coordonator, 27 lucreaza in schimbul I, 8 in schimbul II;
ces verbal din 14.05.2022, ora 10.00 si condica de prezenta din data de 14.05.2022 – totalul de 36 persoane – 1 este Coordonator, 27 lucreaza in schimbul I, 8 in schimbul II;
ces verbal din 24.05.2022, ora 11.00 si condica de prezenta din data de 24.05.2022 – totalul de 36 persoane – 1 este Coordonator, 27 lucreaza in schimbul I, 8 in schimbul II;
ces verbal din 30.05.2022, ora 13.00 si condica de prezenta din data de 30.05.2022 – totalul de 36 persoane – 1 este Coordonator, 27 lucreaza in schimbul I, 8 in schimbul II;

a de recepție constata ca s-au respectat prevederile art.4 si 5 din contract – toate le predate au fost verificate si in consecinta consideră că actele prezentate sunt pentru aprecierea cantității și calității serviciilor de curatenie furnizate de S.C. CIP AJ S.R.L. Bucuresti la cele doua sedii în perioada 01–31.05.2022.

Verificări cantitative

ada 01–31.05.2022 comisia de recepţie constată că s-au efectuat servicii de curatenie si in spatiile S.R.Tv din sediile:
Central - Calea Dorobanti nr.191 – Corp Pangrati, Corp Stiri si Sport, Corp Redactional m), Corp Studiouri, Corp Ateliere;
Moliere din Str.J.B.Moliere nr.2. – Corp Vila, Corp A, Corp B, Corp C;
Autobaza – agentul de curatenie isi desfasoara partial activitatea in acest sediu, in rest ra activitatea in Sediul Central;
saptamanal si lunar conform caietului de sarcini si a pus la dispozitie materialele din caietul rcini conform tabelului anexat cu respectarea cantitatilor solicitate prin caietul de sarcini.

Verificări calitative

a constatat că prestatorul a pus la dispoziţia achizitorului materialele de curăţenie in e solicitate prin caietul de sarcini pentru servicii de curatenie si igenizare spatii si acestea utilizate in spatiile mentionate mai sus in vederea asigurarii curateniei suprafetelor ate.
ele puse la dispozite indeplinesc cerintele cantitative si calitative din caietul de sarcini:

1. prestatorul a efectuat curatenia si igenizarea spatiilor descrise mai sus, conform cerinţelor din caietul de sarcini;
2. a asigurat continuitatea aprovizionarii cu produse si materiale de curatenie si igenizare,
3. nu au fost incidente de furnizare materiale pe perioada 01–31.05.2022,
4. prestatorul a furnizat serviciile conform contractului de furnizare.

În perioada 01–31.05.2022 membrii comisiei au verificat prin sondaj respectarea condiţiilor din caietul de sarcini SRTv 42542/19.11.2020, a Acordului cadru servicii de curatenie nr.30140/29.04.2021, Contract Subsecvent de servicii de curatenie nr.2 – nr.31093 din data de 30.01.2021, actul aditional nr.1 - 31155/31.01.2022 la contractul subsecvent de curatenie nr.2, privind graficul de curăţenie pentru spaţiile din sediile SRTv se constata ca personalul se afla in locatiile aferente.

Concluzii

constatărilor și concluziilor consemnate mai sus, comisia de recepție în majoritate de otărăște:
Admiterea recepției cantitative și calitative a serviciilor de curatenie si igenizare spatii prestate în perioada 01–31.05.2022, care corespund cu prevederile Acordului cadru servicii de curatenie nr.30140/29.04.2021; Contract Subsecvent de servicii de curatenie nr.2 – nr.31093 din data de 30.12.2021; Act Aditional nr.1 – 31155/31.01.2022 la Contractul Subsecvent nr.2 (31093/30.12.2021).

isia de recepție SRTv NR.1:

Numele și prenumele	Funcția	Locul de munca	Semnătura
	inginer	Serv.Logistica	
	contabil	Serv.Logistica	

DIN DE PLATA

Nr. 2095 PLATITI 155.021,24 LEI , adică

unasutacincizecisicincimiidouazecisiunulei,24bani

OR SOCIETATEA ROMANA DE TELEVIZIU

entificare fiscală 8468440 Adresa

BUCURESTI SECTOR 1 CALEA DOROBANTILOR NR 191

Codul BIC

RO94TREZ23A675000550118X | TREZROBU

TREZORERIA STATULUI

t: Cod | Indicator | Cod program

AAG9PS2SDP | AAB | 0000000000

IAR

CIP AVANTAJ SRL

entificare fiscală 18605579 Codul BIC

RO97TREZ6415069XXX002659 | TREZROBU

Trezorerie operativa Municipiul Tulcea

a plătii / impunere/ PV

Reprezentând :

02.05.2022 CURATENIE SEDIU MAI 2022 / OG 22/2002 ART 1 AL 2

Primirea/ Acceptarea

Semnătura

L.S.

Tipul transferului NORMAL URGENT

SOCIETATEA ROMÂNĂ DE TELEVIZIUNE SRTV L.S. DIRECTIA ECONOMICA 1 ROMANIA

Data emiterii 29/06/2022

Semnătura plătitorului si Stampila

Data debitării EXP.

v. 2019

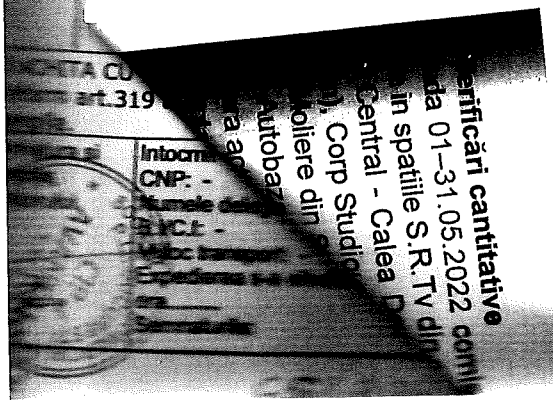

101840/11.07.2022

PROCES-VERBAL

de recepție cantitativă și calitativă pentru servicii de curatenie si igenizare spatii

legal
ea nr. 500/2002 art.52 alin.5 cu modificările ulterioare
FP nr. 2634/05.11.2015 privind documentele financiar-contabile cu modificările ulterioare
FP nr. 1792/2002 cu modificările ulterioare
ea 82/1991 republicată cu modificările ulterioare

Date generale

Comisia de recepție constituită prin decizia Preşedintelui Director General nr. 63/06.04.2021, a fost convocată la data de 11.07.2022 pentru a proceda la recepția cantitativă și calitativă a serviciilor de curatenie si igenizare spatii furnizate de S.C. CIP AVANTAJ S.R.L. Bucuresti, în perioada 01–30.06.2022 în baza Acordului cadru servicii de curatenie nr.30140/29.04.2021; Contractului subsecvent nr.2 servicii de curatenie (nr.30193 din data de 30.12.2021); Actul aditional nr.1 (31155/31.01.2022) la contractul subsecvent nr.2;
Comisia și-a desfășurat activitatea în data de 11.07.2022 in intervalul orar 12.00 – 14.00 .
Valoarea serviciului prestat, supus receptiei, este de 155.021,24 lei, conform facturii nr. 3321 din data 01.07.2022.

Constatări

privire la documentația tehnico-economică necesară la recepția cantitativă și calitativă a or de curatenie în perioada 01–30.06.2022, comisia de recepție a studiat următoarele ente :

- Acord cadru Servicii de curatenie nr.30140/29.04.2021;
- Caietul de sarcini nr. SRTv 42542/19.11.2020 – Anexa 1
- Contract Subsecvent de servicii de curatenie nr.2 – nr.31093 din data de 30.12.2021
- Act Aditional nr.1 – 31155/31.01.2022 la Contractul Subsecvent nr.2 (31093/30.12.2021) al Acordului Cadru nr.30140/29.04.2021
- Oferta tehnica – Anexa 2
- Oferta financiara – Anexa 3
- Polita de garantie privind buna executie a contractului - Anexa 4
- Supliment de asigurare nr.1 – Anexa 5
- Lista personalului si distribuirea personalului conform Pct.4 din actul aditional nr. 31155/31.01.2022
- Proces verbal din 09.06.2022, ora 13.00 si condica de prezenta din data de 09.06.2022 – din totalul de 36 persoane – 1 este Coordonator, 27 lucreaza in schimbul I, 8 in schimbul II;
- Proces verbal din 14.06.2022, ora 13.30 si condica de prezenta din data de 14.06.2022 – din totalul de 36 persoane – 1 este Coordonator, 27 lucreaza in schimbul I, 8 in schimbul II;
- Proces verbal din 16.06.2022, ora 11.10 si condica de prezenta din data de 16.06.2022 – din totalul de 36 persoane – 1 este Coordonator, 27 lucreaza in schimbul I, 8 in schimbul II;
- Proces verbal din 17.06.2022, ora 13.05 si condica de prezenta din data de 17.06.2022 – din totalul de 36 persoane – 1 este Coordonator, 27 lucreaza in schimbul I, 8 in schimbul II;
- Proces verbal din 20.06.2022, ora 12.05 si condica de prezenta din data de 20.06.2022 – din totalul de 36 persoane – 1 este Coordonator, 27 lucreaza in schimbul I, 8 in schimbul II;
- Proces verbal din 23.06.2022, ora 13.45 si condica de prezenta din data de 23.06.2022 – din totalul de 36 persoane – 1 este Coordonator, 27 lucreaza in schimbul I, 8 in schimbul II;
- Proces verbal din 27.06.2022, ora 13.45 si condica de prezenta din data de 27.06.2022 – din totalul de 36 persoane – 1 este Coordonator, 27 lucreaza in schimbul I, 8 in schimbul II;
- Proces verbal din 28.06.2022, ora 13.05 si condica de prezenta din data de 28.06.2022 – din totalul de 36 persoane – 1 este Coordonator, 27 lucreaza in schimbul I, 8 in schimbul II;

ia de recepție constata ca s-au respectat prevederile art.4 si 5 din contract – toate ele predate au fost verificate si in consecinta consideră că actele prezentate sunt pentru aprecierea cantității și calității serviciilor de curatenie furnizate de S.C. CIP S.R.L. Bucuresti la cele doua sedii în perioada 01–30.06.2022.

rificări cantitative

a 01–30.06.2022 comisia de recepţie constată că s-au efectuat servicii de curatenie si in spatiile S.R.Tv din sediile:
Central - Calea Dorobanti nr.191 – Corp Pangrati, Corp Stiri si Sport, Corp Redactional), Corp Studiouri, Corp Ateliere;
oliere din Str.J.B.Moliere nr.2. – Corp Vila, Corp A, Corp B, Corp C;
Autobaza – agentul de curatenie isi desfasoara partial activitatea in acest sediu, in rest ra activitatea in Sediul Central;
tamanal si lunar conform caietului de sarcini si a pus la dispozitie materialele din caietul conform tabelului anexat cu respectarea cantitatilor solicitate prin caietul de sarcini.

rificări calitative

a constatat că prestatorul a pus la dispoziţia achizitorului materialele de curăţenie in solicitate prin caietul de sarcini pentru servicii de curatenie si igenizare spatii si acestea utilizate in spatiile mentionate mai sus in vederea asigurarii curateniei suprafetelor e.
e puse la dispozite indeplinesc cerintele cantitative si calitative din caietul de sarcini:

prestatorul a efectuat curatenia si igenizarea spatiilor descrise mai sus, conform cerinţelor din caietul de sarcini;
a asigurat continuitatea aprovizionarii cu produse si materiale de curatenie si igenizare,
nu au fost incidente de furnizare materiale pe perioada 01–30.06.2022,
prestatorul a furnizat serviciile conform contractului de furnizare.

perioada 01–30.06.2022 membrii comisiei au verificat prin sondaj respectarea condiţiilor caietul de sarcini SRTv 42542/19.11.2020, a Acordului cadru servicii de curatenie 30140/29.04.2021, Contract Subsecvent de servicii de curatenie nr.2 – nr.31093 din ata de 30.01.2021, actul aditional nr.1 - 31155/31.01.2022 la contractul subsecvent de uratenie nr.2, privind graficul de curăţenie pentru spaţiile din sediile SRTv se constata ca ersonalul se afla in locatiile aferente.

Concluzii

constatărilor și concluziilor consemnate mai sus, comisia de recepție în majoritate de tărăște:
Admiterea recepției cantitative și calitative a serviciilor de curatenie si igenizare spatii restate în perioada 01–30.06.2022, care corespund cu prevederile Acordului cadru servicii de curatenie nr.30140/29.04.2021; Contract Subsecvent de servicii de curatenie r.2 – nr.31093 din data de 30.12.2021; Act Aditional nr.1 – 31155/31.01.2022 la Contractul Subsecvent nr.2 (31093/30.12.2021).

isia de recepție SRTv NR.1:

Numele și prenumele	Funcția	Locul de munca	Semnătura
	inginer	Serv.Logistica	
	contabil	Serv.Logistica	

330

ORDIN DE PLATA

Nr. 2331 PLATITI 155.021,24 LEI , adică

unasutacincizecisisicincimiidouazecisiunulei,24bani

PLATITOR SOCIETATEA ROMANA DE TELEVIZIU

Cod de identificare fiscală 8468440 Adresa

BUCURESTI SECTOR 1 CALEA DOROBANTILOR NR 191

Cod IBAN plătitor RO94TREZ23A675000550118X Codul BIC TREZROBU

Deschis la TREZORERIA STATULUI

Angajament : Cod AAAG9PS2SDP Indicator AAB Cod program 0000000000

BENEFICIAR

CIP AVANTAJ SRL

Cod de identificare fiscală 18605579

Cod IBAN beneficiar RO97TREZ6415069XXX002659 Codul BIC TREZROBU

Trezorerie operativa Municipiul Tulcea

Nr. de evidență a plății Nr. Decizie de impunere/ PV

Reprezentând :

3321/01.07.2022 CURATENIE SEDIU IUNIE 2022 / OG 22/2002 ART 1 AL 2

5)

Primirea/ Acceptarea

Semnătura

L.S.

Tipul transferului NORMAL URGENT

Data emiterii 29/07/2022

Semnătura plătitorului si Stampila

SOCIETATEA ROMÂNĂ DE TELEVIZIUNE SRTV DIRECȚIA ECONOMICĂ 1 EXP ROMÂNIA L.S.

Data debitării

v. 2019

861/04.08.2022

PROCES-VERBAL

de recepție cantitativă și calitativă pentru servicii de curatenie si igenizare spatii

egal
nr. 500/2002 art.52 alin.5 cu modificările ulterioare
nr. 2634/05.11.2015 privind documentele financiar-contabile cu modificările ulterioare
nr. 1792/2002 cu modificările ulterioare
82/1991 republicată cu modificările ulterioare

Date generale

Comisia de recepție constituită prin decizia Preşedintelui Director General nr. 06.04.2021, a fost convocată la data de 04.08.2022 pentru a proceda la recepția cantitativă și calitativă a serviciilor de curatenie si igenizare spatii furnizate de S.C. CIP ANTAJ S.R.L. Bucuresti, în perioada 01–31.07.2022 în baza Acordului cadru servicii de curatenie nr.30140/29.04.2021; Contractului subsecvent nr.2 servicii de curatenie 30193 din data de 30.12.2021); Actul aditional nr.1 (31155/31.01.2022) la contractul subsecvent nr.2;
Comisia și-a desfășurat activitatea în data de 04.08.2022 in intervalul orar 12.00 – 14.00 .
Valoarea serviciului prestat, supus receptiei, este de 155.021,24 lei, conform facturii nr. 044 din data 01.08.2022.

Constatări

Privire la documentația tehnico-economică necesară la recepția cantitativă și calitativă a de curatenie în perioada 01–31.07.2022, comisia de recepție a studiat următoarele :
Acord cadru Servicii de curatenie nr.30140/29.04.2021;
Caietul de sarcini nr. SRTv 42542/19.11.2020 – Anexa 1
Contract Subsecvent de servicii de curatenie nr.2 – nr.31093 din data de 30.12.2021
Act Aditional nr.1 – 31155/31.01.2022 la Contractul Subsecvent nr.2 (31093/30.12.2021) al Acordului Cadru nr.30140/29.04.2021
Oferta tehnica – Anexa 2
Oferta financiara – Anexa 3
Scrisoarea de garantie privind buna executie a contractului - Anexa 4
Angajament de asigurare nr.1 – Anexa 5
Lista personalului si distribuirea personalului conform Pct.4 din actul aditional nr. 31155/31.01.2022
Proces verbal din 12.07.2022, ora 10.30 si condica de prezenta din data de 12.07.2022 – din totalul de 36 persoane – 1 este Coordonator, 27 lucreaza in schimbul I, 8 in schimbul II;
Proces verbal din 14.07.2022, ora 08.30 si condica de prezenta din data de 14.07.2022 – din totalul de 36 persoane – 1 este Coordonator, 27 lucreaza in schimbul I, 8 in schimbul II;
Proces verbal din 18.07.2022, ora 10.30 si condica de prezenta din data de 18.07.2022 – din totalul de 36 persoane – 1 este Coordonator, 27 lucreaza in schimbul I, 8 in schimbul II;
Proces verbal din 21.07.2022, ora 12.15 si condica de prezenta din data de 21.07.2022 – din totalul de 36 persoane – 1 este Coordonator, 27 lucreaza in schimbul I, 8 in schimbul II;
Proces verbal din 26.07.2022, ora 13.30 si condica de prezenta din data de 26.07.2022 – din totalul de 36 persoane – 1 este Coordonator, 27 lucreaza in schimbul I, 8 in schimbul II;
Proces verbal din 29.07.2022, ora 12.45 si condica de prezenta din data de 29.07.2022 – din totalul de 36 persoane – 1 este Coordonator, 27 lucreaza in schimbul I, 8 in schimbul II;
Comisia de recepție constata ca s-au respectat prevederile art.4 si 5 din contract – toate documentele predate au fost verificate si in consecinta consideră că actele prezentate sunt corecte pentru aprecierea cantității și calității serviciilor de curatenie furnizate de S.C. CIP ANTAJ S.R.L. Bucuresti la cele doua sedii în perioada 01–31.07.2022.

ificări cantitative

a 01–31.07.2022 comisia de recepţie constată că s-au efectuat servicii de curatenie si spatiile S.R.Tv din sediile:

entral - Calea Dorobanti nr.191 – Corp Pangrati, Corp Stiri si Sport, Corp Redactional Corp Studiouri, Corp Ateliere;

liere din Str.J.B.Moliere nr.2. – Corp Vila, Corp A, Corp B, Corp C;

utobaza – agentul de curatenie isi desfasoara partial activitatea in acest sediu, in rest activitatea in Sediul Central;

amanal si lunar conform caietului de sarcini si a pus la dispozitie materialele din caietul conform tabelului anexat cu respectarea cantitatilor solicitate prin caietul de sarcini.

ificări calitative

constatat că prestatorul a pus la dispoziţia achizitorului materialele de curăţenie in solicitate prin caietul de sarcini pentru servicii de curatenie si igenizare spatii si acestea izate in spatiile mentionate mai sus in vederea asigurarii curateniei suprafetelor

puse la dispozite indeplinesc cerintele cantitative si calitative din caietul de sarcini:

prestatorul a efectuat curatenia si igenizarea spatiilor descrise mai sus, conform cerinţelor din caietul de sarcini;
a asigurat continuitatea aprovizionarii cu produse si materiale de curatenie si igenizare, nu au fost incidente de furnizare materiale pe perioada 01–31.07.2022,
prestatorul a furnizat serviciile conform contractului de furnizare.

perioada 01–31.07.2022 membrii comisiei au verificat prin sondaj respectarea condiţiilor caietul de sarcini SRTv 42542/19.11.2020, a Acordului cadru servicii de curatenie 30140/29.04.2021, Contract Subsecvent de servicii de curatenie nr.2 – nr.31093 din a de 30.01.2021, actul aditional nr.1 - 31155/31.01.2022 la contractul subsecvent de atenie nr.2, privind graficul de curăţenie pentru spaţiile din sediile SRTv se constata ca sonalul se afla in locatiile aferente.

Concluzii

constatărilor și concluziilor consemnate mai sus, comisia de recepție în majoritate de ărăște:

miterea recepției cantitative și calitative a serviciilor de curatenie si igenizare spatii estate în perioada 01–31.07.2022, care corespund cu prevederile Acordului cadru vicii de curatenie nr.30140/29.04.2021; Contract Subsecvent de servicii de curatenie 2 – nr.31093 din data de 30.12.2021; Act Aditional nr.1 – 31155/31.01.2022 la ntractul Subsecvent nr.2 (31093/30.12.2021).

a de recepție SRTv NR.1:

mele și prenumele	Funcția	Locul de munca	Semnătura
	inginer	Serv.Logistica	
	contabil	Serv.Logistica	

DIN DE PLATA

Nr. 2554 PLATITI 155.021,24 LEI , adică

unasutacincizecisicincimiidouazecisiunulei,24bani

OR SOCIETATEA ROMANA DE TELEVIZIU

entificare fiscală 8468440 Adresa

BUCURESTI SECTOR 1 CALEA DOROBANTILOR NR 191

N Codul BIC

RO94TREZ23A675000550118X TREZROBU

TREZORERIA STATULUI

nt : Cod Indicator Cod program

AAG9PS2SDP AAB 0000000000

CIAR

CIP AVANTAJ SRL

entificare fiscală 18605579

Codul BIC

RO97TREZ6415069XXX002659 TREZROBU

Trezorerie operativa Municipiul Tulcea

i a plătii impunere/ PV

Reprezentând :

1.08.2022 CURATENIE SEDIU IULIE 2022 / OG 22/2002 ART 1 AL 2

Primirea/ Acceptarea

Semnătura

L.S.

Tipul transferului NORMAL URGENT

Data emiterii 20/08/2022

Semnătura plătitorului si Stampila

Data debitării

EXP.

v. 2019

SOCIETATEA ROMÂNĂ DE TELEVIZIUNE S.A. DIRECȚIA ECONOMICĂ 1 ROMÂNIA

01900/01.09.2022

112

PROCES-VERBAL

de recepție cantitativă și calitativă pentru servicii de curatenie si igenizare spatii

egal
ea nr. 500/2002 art.52 alin.5 cu modificările ulterioare
FP nr. 2634/05.11.2015 privind documentele financiar-contabile cu modificările ulterioare
FP nr. 1792/2002 cu modificările ulterioare
ea 82/1991 republicată cu modificările ulterioare

Date generale

Comisia de recepție constituită prin decizia Preşedintelui Director General nr. 63/06.04.2021, a fost convocată la data de 01.09.2022 pentru a proceda la recepția antitativă și calitativă a serviciilor de curatenie si igenizare spatii furnizate de S.C. CIP VANTAJ S.R.L. Bucuresti, în perioada 01–31.08.2022 în baza Acordului cadru servicii de uratenie nr.30140/29.04.2021; Contractului subsecvent nr.2 servicii de curatenie r.30193 din data de 30.12.2021); Actul aditional nr.1 (31155/31.01.2022) la contractul ubsecvent nr.2;
Comisia și-a desfășurat activitatea în data de 01.09.2022 in intervalul orar 12.00 – 14.00 .
Valoarea serviciului prestat, supus receptiei, este de 155.021,24 lei, conform facturii nr. 376 din data 01.09.2022.

Constatări

privire la documentația tehnico-economică necesară la recepția cantitativă și calitativă a r de curatenie în perioada 01–31.08.2022, comisia de recepție a studiat următoarele nte :
Acord cadru Servicii de curatenie nr.30140/29.04.2021;
Caietul de sarcini nr. SRTv 42542/19.11.2020 – Anexa 1
Contract Subsecvent de servicii de curatenie nr.2 – nr.31093 din data de 30.12.2021
Act Aditional nr.1 – 31155/31.01.2022 la Contractul Subsecvent nr.2 (31093/30.12.2021) al Acordului Cadru nr.30140/29.04.2021
Oferta tehnica – Anexa 2
Oferta financiara – Anexa 3
Polita de garantie privind buna executie a contractului - Anexa 4
Supliment de asigurare nr.1 – Anexa 5
Lista personalului si distribuirea personalului conform Pct.4 din actul aditional nr. 31155/31.01.2022
Proces verbal din 05.08.2022, ora 12.00 si condica de prezenta din data de 05.08.2022 – din totalul de 36 persoane – 1 este Coordonator, 27 lucreaza in schimbul I, 8 in schimbul II;
Proces verbal din 10.08.2022, ora 11.00 si condica de prezenta din data de 10.08.2022 – din totalul de 36 persoane – 1 este Coordonator, 27 lucreaza in schimbul I, 8 in schimbul II;
Proces verbal din 25.08.2022, ora 09.00 si condica de prezenta din data de 25.08.2022 – din totalul de 36 persoane – 1 este Coordonator, 27 lucreaza in schimbul I, 8 in schimbul II;
Proces verbal din 29.08.2022, ora 10.00 si condica de prezenta din data de 29.08.2022 – din totalul de 36 persoane – 1 este Coordonator, 27 lucreaza in schimbul I, 8 in schimbul II;
misia de recepție constata ca s-au respectat prevederile art.4 si 5 din contract – toate entele predate au fost verificate si in consecinta consideră că actele prezentate sunt e pentru aprecierea cantității și calității serviciilor de curatenie furnizate de S.C. CIP AJ S.R.L. Bucuresti la cele doua sedii în perioada 01–31.08.2022.

erificări cantitative
ada 01–31.08.2022 comisia de recepţie constată că s-au efectuat servicii de curatenie si e în spatiile S.R.Tv din sediile:

Central - Calea Dorobanti nr.191 – Corp Pangrati, Corp Stiri si Sport, Corp Redactional ...n), Corp Studiouri, Corp Ateliere;
Moliere din Str.J.B.Moliere nr.2. – Corp Vila, Corp A, Corp B, Corp C;
Autobaza – agentul de curatenie isi desfasoara partial activitatea in acest sediu, in rest ...ara activitatea in Sediul Central;
...aptamanal si lunar conform caietului de sarcini si a pus la dispozitie materialele din caietul ...ni conform tabelului anexat cu respectarea cantitatilor solicitate prin caietul de sarcini.

...erificări calitative

...e a constatat că prestatorul a pus la dispoziţia achizitorului materialele de curăţenie in ...e solicitate prin caietul de sarcini pentru servicii de curatenie si igenizare spatii si acestea ... utilizate in spatiile mentionate mai sus in vederea asigurarii curateniei suprafetelor ...ate.
...ele puse la dispozite indeplinesc cerintele cantitative si calitative din caietul de sarcini:

1. prestatorul a efectuat curatenia si igenizarea spatiilor descrise mai sus, conform cerinţelor din caietul de sarcini;
2. a asigurat continuitatea aprovizionarii cu produse si materiale de curatenie si igenizare,
3. nu au fost incidente de furnizare materiale pe perioada 01–31.08.2022,
4. prestatorul a furnizat serviciile conform contractului de furnizare.

...n perioada 01–31.08.2022 membrii comisiei au verificat prin sondaj respectarea condiţiilor ...in caietul de sarcini SRTv 42542/19.11.2020, a Acordului cadru servicii de curatenie ...r.30140/29.04.2021, Contract Subsecvent de servicii de curatenie nr.2 – nr.31093 din ...ata de 30.01.2021, actul aditional nr.1 - 31155/31.01.2022 la contractul subsecvent de ...uratenie nr.2, privind graficul de curăţenie pentru spaţiile din sediile SRTv se constata ca ...ersonalul se afla in locatiile aferente.

Concluzii

...a constatărilor și concluziilor consemnate mai sus, comisia de recepție în majoritate de ...otărăște:
...dmiterea recepției cantitative și calitative a serviciilor de curatenie si igenizare spatii ...restate în perioada 01–31.08.2022, care corespund cu prevederile Acordului cadru ...servicii de curatenie nr.30140/29.04.2021; Contract Subsecvent de servicii de curatenie ...r.2 – nr.31093 din data de 30.12.2021; Act Aditional nr.1 – 31155/31.01.2022 la ...Contractul Subsecvent nr.2 (31093/30.12.2021).

...isia de recepție SRTv NR.1:

...umele și prenumele	Functia	Locul de munca	Semnătura
	inginer	Serv.Logistica	
	contabil	Serv.Logistica	

)E PLATA

Nr. 2731 | PLATITI 155.021,24 | LEI , adică

unasutacincizecisicincimiidouazecisiunulei,24bani

SOCIETATEA ROMANA DE TELEVIZIU

e fiscală 8468440 | Adresa

RESTI SECTOR 1 CALEA DOROBANTILOR NR 191

Codul BIC

RO94TREZ23A675000550118X | TREZROBU

TREZORERIA STATULUI

Indicator: 2SDP | AAB | Cod program: 0000000000

Primirea/ Acceptarea _____

Semnătura _____

L.S.

CIP AVANTAJ SRL

e fiscală 18605579 | Codul BIC

RO97TREZ6415069XXX002659 | TREZROBU

Trezorerie operativa Municipiul Tulcea

:/ PV

Reprezentând :

022 CURATENIE SEDIU AUG 2022 / OG 22/2002 ART 1 AL 2

Tipul transferului: NORMAL ☐ URGENT ☐

SOCIETATEA ROMÂNĂ DE TELEVIZIUNE SRTV DIRECTIA ECONOMICA 1 ROMANIA

Data emiterii 15/09/2022

Semnătura plătitorului si Stampila

Data debitării _____ EXP. ☐

v. 2019

PROCES-VERBAL DE RECEPŢIE CANTITATIVA SI CALITATIVA
Nr. 42944 din 02.05.2022

I. DATE GENERALE

1. Comisia de receptie nr. 13 , numita de Presedintele Director General al SRTv prin decizia J63/06.04.2022 pentru recepţionarea serviciilor a fost convocată la data de 02.05.2022 pentru a proceda la recepţia cantitativa si calitativa a serviciilor de consultanta privind gestionarea proiectelor in domeniul achizitiilor publice furnizate de **Gales Andrei PFA ,** pentru luna aprilie 2022 , in baza contractului de prestari servicii nr 31406/04.04.2022 .
2. Comisia şi-a desfăşurat activitatea în data de 02.05.2022.
3. Valoarea serviciilor de consultanta privind gestionarea proiectelor in domeniul achizitiilor publice este de 6900 lei conform facturii nr. 10/02.05.2022 .

II. CONSTATĂRI

A. Cu privire la documentaţia tehnico-economică necesară la recepţia cantitativa si calitativa a serviciilor de consultanta privind gestionarea proiectelor in domeniul achizitiilor publice pentru luna aprilie 2022 , comisia a studiat contractul de prestari servicii nr. 31406/04.04.2022 si raportul de activitate pentru luna aprilie intocmit de prestator.

Comisia consideră că actele prezentate sunt suficiente pentru aprecierea cantitatii si calitatii serviciilor de consultanta privind gestionarea proiectelor in domeniul achizitiilor pentru luna aprilie 2022.

B. **Verificari cantitative**

Comisia de receptie constata ca :

- Prezenta Prestatorului la sediul Beneficiarului a fost de minim 4 ore /zi , conform contract si raport de activitate;
- In perioada 04-30.04.2022 Prestatorul a oferit servicii de consultanta privind gestionarea proiectelor in domeniul achizitiilor publice , conform contract si raport de activitate.

C. **Verificari calitative**

* Prestatorul a respectat standardele de calitate solicitate de SRTv cu resurse proprii si in conformitate cu solicitarile Beneficiarului;

* Prestatorul a asigurat respectarea termenelor de predare /receptie stabilite de comun accord cu reprezentantii SRTv;

* Prestatorul a asigurat obiectul contractului in conformitate cu indicatiile si necesitatile Beneficiarului.

III. CONCLUZII GENERALE

Pe baza constatărilor şi concluziilor consemnate mai sus, comisia de recepţie, în unanimitate de păreri hotărăşte: Admiterea recepţiei cantitative si calitative a serviciilor de consultanta privind gestionarea proiectelor in domeniul achizitiilor publice de catre Gales Andrei PFA pentru luna aprilie 2022, care corespund cu prevederile contractului de prestari servicii nr 31406/04.04.2022 si a raportului de activitate pentru luna aprilie 2022 .

Prezentul proces-verbal, conţinând 2 file, a fost încheiat azi 02.05.2022, în 2 exemplare originale .

Nume si prenume	Functia	Locul de munca	Semnatura
/	Referent economist	Departamentul Economic	
(	Referent economist	Departamentul Economic	

BRD GROUPE SOCIETE GENERALE

Suma / Amount: 6900,00 [X] RON [ ] EUR [ ]

Plătitor / Contract: RO28 BRDE 445S V001 1987 4450

Societatea Romana De Televiziune

CUI/CNP / Identity Code: 8468440

Beneficiar / Account: RO22 BTRL RON0 RT0C F102 7801

GALES ANDREI PERSOANA FIZICA AUTORI

CUI/CNP / Identity Code:

Plătitor / Contract: Banca / Bank

09052022

Primit, / Received

Semnătura / Signature

BRD GROUPE SOCIETE GENERALE S.A.
BUSINESS CENTER BARLADENITS

06 JUN 2022

PRIMIT

ORDIN DE PLATĂ
Payment Order

Nr. 1810

Tipul transferului*: [X] NORMAL [ ] URGENT

* Necompletarea acestei rubrici înseamnă acordul pentru opțiunea NORMAL.

Detalii de plată / Payment details:

FC 10/02.05.2022 PRESTARI SERVICII C
ONSULTANTA PRIVI ND GESTIONAREA PROI
ECTELOR IN DOMEN IUL ACHIZITIILOR PU
BLICE

Ord. nul de plată se va completa cu majuscule, cifrele și scrisul.

PROCES-VERBAL DE RECEPŢIE CANTITATIVA SI CALITATIVA
a serviciilor de consultanta in domeniul achizitiilor publice
Nr. 439057 din 03.06.2022

I. DATE GENERALE

1. Comisia de receptie nr. 13 , numita de Presedintele Director General al SRTv prin decizia J63/06.04.2022 pentru recepţionarea serviciilor a fost convocată la data de 02.05.2022 pentru a proceda la recepţia cantitativa si calitativa a serviciilor de consultanta privind gestionarea proiectelor in domeniul achizitiilor publice furnizate de **Gales Andrei PFA ,** pentru luna mai 2022 , in baza contractului de prestari servicii nr 31406/04.04.2022 .
2. Comisia şi-a desfăşurat activitatea în data de 03.06.2022.
3. Valoarea serviciilor de consultanta privind gestionarea proiectelor in domeniul achizitiilor publice este de 6900 lei conform facturii nr. 12/02.05.2022 .

II. CONSTATĂRI

A. Cu privire la documentaţia tehnico-economică necesară la recepţia cantitativa si calitativa a serviciilor de consultanta privind gestionarea proiectelor in domeniul achizitiilor publice pentru luna mai 2022 , comisia a studiat contractul de prestari servicii nr. 31406/04.04.2022 si raportul de activitate pentru luna mai intocmit de prestator.

Comisia consideră că actele prezentate sunt suficiente pentru aprecierea cantitatii si calitatii serviciilor de consultanta privind gestionarea proiectelor in domeniul achizitiilor pentru luna mai 2022.

B. Verificari cantitative

Comisia de receptie constata ca :

- Prezenta Prestatorului la sediul Beneficiarului a fost de minim 4 ore /zi , conform contract si raport de activitate;
- In perioada 01-31.05.2022 Prestatorul a oferit servicii de consultanta privind gestionarea proiectelor in domeniul achizitiilor publice , conform contract si raport de activitate.

C. Verificari calitative

* Prestatorul a respectat standardele de calitate solicitate de SRTv cu resurse proprii si in conformitate cu solicitarile Beneficiarului;

* Prestatorul a asigurat respectarea termenelor de predare /receptie stabilite de comun accord cu reprezentantii SRTv;

* Prestatorul a asigurat obiectul contractului in conformitate cu indicatiile si necesitatile Beneficiarului.

III. CONCLUZII GENERALE

Pe baza constatărilor şi concluziilor consemnate mai sus, comisia de recepţie, în unanimitate de păreri hotărăşte: Admiterea recepţiei cantitative si calitative a serviciilor de consultanta privind gestionarea proiectelor in domeniul achizitiilor publice de catre Gales Andrei PFA pentru luna mai 2022, care corespund cu prevederile contractului de prestari servicii nr 31406/04.04.2022 si a raportului de activitate pentru luna mai 2022 .

Prezentul proces-verbal, conţinând 2 file, a fost încheiat azi 03.06.2022, în 2 exemplare originale .

Nume si prenume	Functia	Locul de munca	Semnatura
	Referent economist	Departamentul Economic	
C.	Referent economist	Departamentul Economic	

BRD
GROUPE SOCIETE GENERALE

Suma / Amount: 6900,00 ☒ RON ☐ EUR ☐

Cont IBAN plătitor / Customer's account: RO 28 BRDE 445S V001 1987 4450

Plătitor / Customer: Societatea Romana De Televiziune

CUI/CNP / Identity Code: 8468440

Cont IBAN beneficiar / Beneficiary's account: RO 22 BTRL RONC RT0C F102 7801

Beneficiar / Beneficiary: GALES ANDREI PERSOANA FIZICA AUTORI

CUI/CNP / Identity Code:

Data emiterii / Issue date: 10062022

Semnătura / Signature

BRD GROUPE SOCIETE GENERALE S.A.
BUSINESS CENTER MARI CLIENTI
Primit / Received
04 JUL 2022
Semnătura / Signature

ORDIN DE
Paymen
Nr.1929
Tipul transferului
* Necompletarea acest
acordul pentru soluri
Detalii de plată / Pay
FC 12/02.06.2022 P
ERV CONSULTANT
2
Ordinul de plată se va
corect și lizibil

PROCES-VERBAL DE RECEPŢIE CANTITATIVA SI CALITATIVA
a serviciilor de consultanta in domeniul achizitiilor publice

Nr .14652 din 04.07.2022

I. DATE GENERALE

1. Comisia de receptie nr. 13 , numita de Presedintele Director General al SRTv prin dispozitia J63/06.04.2022 pentru recepţionarea serviciilor a fost convocată la data de 04.07.2022 pentru a proceda la recepţia cantitativa si calitativa a serviciilor de consultanta privind gestionarea proiectelor in domeniul achizitiilor publice furnizate de **Gales Andrei PFA** , pentru luna iunie 2022 , in baza contractului de prestari servicii nr 31406/04.04.2022 .
2. Comisia şi-a desfăşurat activitatea în data de 04.07.2022.
3. Valoarea serviciilor de consultanta privind gestionarea proiectelor in domeniul achizitiilor publice este de 6900 lei conform facturii nr. 14/02.05.2022 .

II. CONSTATĂRI

A. Cu privire la documentaţia tehnico-economică necesară la recepţia cantitativa si calitativa a serviciilor de consultanta privind gestionarea proiectelor in domeniul achizitiilor publice pentru luna iunie 2022 , comisia a studiat contractul de prestari servicii nr. 31406/04.04.2022 si raportul de activitate pentru luna iunie intocmit de prestator.

Comisia consideră că actele prezentate sunt suficiente pentru aprecierea cantitatii si calitatii serviciilor de consultanta privind gestionarea proiectelor in domeniul achizitiilor pentru luna iunie 2022.

B. Verificari cantitative

Comisia de receptie constata ca :

- Prezenta Prestatorului la sediul Beneficiarului a fost de minim 4 ore /zi , conform contract si raport de activitate;
- In perioada 01-30.06.2022 Prestatorul a oferit servicii de consultanta privind gestionarea proiectelor in domeniul achizitiilor publice , conform contract si raport de activitate.

C. Verificari calitative

* Prestatorul a respectat standardele de calitate solicitate de SRTv cu resurse proprii si in conformitate cu solicitarile Beneficiarului;

* Prestatorul a asigurat respectarea termenelor de predare /receptie stabilite de comun accord cu reprezentantii SRTv;

* Prestatorul a asigurat obiectul contractului in conformitate cu indicatiile si necesitatile Beneficiarului.

III. CONCLUZII GENERALE

Pe baza constatărilor şi concluziilor consemnate mai sus, comisia de recepţie, în unanimitate de păreri hotărăşte: Admiterea recepţiei cantitative si calitative a serviciilor de consultanta privind gestionarea proiectelor in domeniul achizitiilor publice de catre Gales Andrei PFA pentru luna iunie 2022, care corespund cu prevederile contractului de prestari servicii nr 31406/04.04.2022 si a raportului de activitate pentru luna iunie 2022 .

Prezentul proces-verbal, conținând 2 file, a fost încheiat azi 04.07.2022, în 2 exemplare originale.

Numele prenume	Functia	Locul de munca	Semnatura
[redacted]	Referent economist	Departamentul Economic	
[redacted]	Referent economist	Departamentul Economic	

BRD
GROUPE SOCIETE GENERALE

Suma / Amount: 6900.00 [X] RON [ ] EUR [ ]

Plătitor / Payer account: RO28 BRDE 445S V001 1987 4450

Societatea Romana De Televiziune

CUI/CNP / Identity Code: 8468440

Beneficiar / Payee account: RO22 BTRL RONC RT0C F102 7801

GALES ANDREI PERSOANA FIZICA AUTORI

CUI/CNP / Identity Code:

Data / Date: 11 07 2022

Primit / Received: GROUPE SOCIETE GENERALE S.A. BUSINESS CENTER MARI CLIENTI

11 JUL 2022

Semnătura / Signature

PRIMIT

L.S.

ORDIN DE PLATĂ
Payment Order

Nr. 2081

Tipul transferului*: [X] NORMAL [ ] URGENT

* Necompletarea acestei rubrici înseamnă acordul pentru opțiunea NORMAL

Detalii de plată / *Payment details*

FC 14/04.07.2022 SERVICI
I CONSULTANTA IUNIE 202
2

Ordinul de plată se va completa de majuscule, corect și citibil.

PROCES-VERBAL DE RECEPŢIE CANTITATIVA SI CALITATIVA
a serviciilor de consultanta in domeniul achizitiilor publice
Nr . 45395 din 02.08.2022

I. DATE GENERALE

1. Comisia de receptie nr. 13 , numita de Presedintele Director General al SRTv prin decizia J63/06.04.2022 pentru recepţionarea serviciilor a fost convocată la data de 02.08.2022 pentru a proceda la recepţia cantitativa si calitativa a serviciilor de consultanta privind gestionarea proiectelor in domeniul achizitiilor publice furnizate de **Gales Andrei PFA** , pentru luna iulie 2022 , in baza contractului de prestari servicii nr 31406/04.04.2022 .
2. Comisia şi-a desfăşurat activitatea în data de 02.08.2022.
3. Valoarea serviciilor de consultanta privind gestionarea proiectelor in domeniul achizitiilor publice este de 6900 lei conform facturii nr. 16/01.08.2022 .

II. CONSTATĂRI

A. Cu privire la documentaţia tehnico-economică necesară la recepţia cantitativa si calitativa a serviciilor de consultanta privind gestionarea proiectelor in domeniul achizitiilor publice pentru luna iulie 2022 , comisia a studiat contractul de prestari servicii nr. 31406/04.04.2022 si raportul de activitate pentru luna iulie intocmit de prestator.

Comisia consideră că actele prezentate sunt suficiente pentru aprecierea cantitatii si calitatii serviciilor de consultanta privind gestionarea proiectelor in domeniul achizitiilor pentru luna iulie 2022.

B. Verificari cantitative

Comisia de receptie constata ca :

- Prezenta Prestatorului la sediul Beneficiarului a fost de minim 4 ore /zi , conform contract si raport de activitate;
- In perioada 01-31.07.2022 Prestatorul a oferit servicii de consultanta privind gestionarea proiectelor in domeniul achizitiilor publice , conform contract si raport de activitate.

C. Verificari calitative

* Prestatorul a respectat standardele de calitate solicitate de SRTv cu resurse proprii si in conformitate cu solicitarile Beneficiarului;

* Prestatorul a asigurat respectarea termenelor de predare /receptie stabilite de comun accord cu reprezentantii SRTv;

* Prestatorul a asigurat obiectul contractului in conformitate cu indicatiile si necesitatile Beneficiarului.

III. CONCLUZII GENERALE

Pe baza constatărilor şi concluziilor consemnate mai sus, comisia de recepţie, în unanimitate de păreri hotărăşte: Admiterea recepţiei cantitative si calitative a serviciilor de consultanta privind gestionarea proiectelor in domeniul achizitiilor publice de catre Gales Andrei PFA pentru luna iulie 2022, care corespund cu prevederile contractului de prestari servicii nr 31406/04.04.2022 si a raportului de activitate pentru luna iulie 2022 .

Prezentul proces-verbal, conţinând 2 file, a fost încheiat azi 02.08.2022, în 2 exemplare originale .

Nume si prenume	Functia	Locul de munca	Semnatura
	Referent economist	Departamentul Economic	
	Referent economist	Departamentul Economic	

BRD GROUPE SOCIETE GENERALE

Suma / Amount: 6900,00 ☒ RON ☐ EUR ☐

Contul plătitor / Payer account: RO28 BRDE 445S V001 1987 4450

Societatea Romana De Televiziune — CUI/CNP / Identity Code: 8468440

Beneficiar / Beneficiary account: RO22 BTRL RONC RT0C F102 7801

GALES ANDREI PERSOANA FIZICA AUTORI — CUI/CNP / Identity Code:

Pentru / Customer — Banca / Bank

11 08 2022

Primit, *Received*

Semnătura *Signature*

L.S.

ORDIN DE PLATĂ
Payment Order

Nr. 2177

Tipul transferului* / Transfer type: ☒ NORMAL ☐ URGENT

*Necompletarea acestei rubrici înseamnă acordul pentru opțiunea NORMAL.

Detalii de plată / *Payment details*:

FC 16/01.08.2022 PREST S

ERV CF CTR 31406/04.04.

2022 IULIE 2022

Ordinul de plată se va completa cu majuscule, corect și lizibil.

IE/46284/05.09.2022

p1

PROCES-VERBAL DE RECEPŢIE CANTITATIVA SI CALITATIVA
a serviciilor de consultanta in domeniul achizitiilor publice
Nr .

I. DATE GENERALE

1. Comisia de receptie nr. 13 , numita de Presedintele Director General al SRTv prin decizia J63/06.04.2022 pentru recepţionarea serviciilor a fost convocată la data de 05.09.2022 pentru a proceda la recepţia cantitativa si calitativa a serviciilor de consultanta privind gestionarea proiectelor in domeniul achizitiilor publice furnizate de **Gales Andrei PFA** , pentru luna august 2022 , in baza contractului de prestari servicii nr 31406/04.04.2022 .
2. Comisia şi-a desfăşurat activitatea în data de 05.08.2022.
3. Valoarea serviciilor de consultanta privind gestionarea proiectelor in domeniul achizitiilor publice este de 6900 lei conform facturii nr. 18/31.08.2022 .

II. CONSTATĂRI

A. Cu privire la documentaţia tehnico-economică necesară la recepţia cantitativa si calitativa a serviciilor de consultanta privind gestionarea proiectelor in domeniul achizitiilor publice pentru luna august 2022 , comisia a studiat contractul de prestari servicii nr. 31406/04.04.2022 si raportul de activitate pentru luna august intocmit de prestator.

Comisia consideră că actele prezentate sunt suficiente pentru aprecierea cantitatii si calitatii serviciilor de consultanta privind gestionarea proiectelor in domeniul achizitiilor pentru luna august 2022.

B. Verificari cantitative

Comisia de receptie constata ca :

- Prezenta Prestatorului la sediul Beneficiarului a fost de minim 4 ore /zi , conform contract si raport de activitate;
- In perioada 01-31.08.2022 Prestatorul a oferit servicii de consultanta privind gestionarea proiectelor in domeniul achizitiilor publice , conform contract si raport de activitate.

C. Verificari calitative

* Prestatorul a respectat standardele de calitate solicitate de SRTv cu resurse proprii si in conformitate cu solicitarile Beneficiarului;

* Prestatorul a asigurat respectarea termenelor de predare /receptie stabilite de comun accord cu reprezentantii SRTv;

* Prestatorul a asigurat obiectul contractului in conformitate cu indicatiile si necesitatile Beneficiarului.

III. CONCLUZII GENERALE

Pe baza constatărilor şi concluziilor consemnate mai sus, comisia de recepţie, în unanimitate de păreri hotărăşte: Admiterea recepţiei cantitative si calitative a serviciilor de consultanta privind gestionarea proiectelor in domeniul achizitiilor publice de catre Gales Andrei PFA pentru luna august 2022, care corespund cu prevederile contractului de prestari servicii nr 31406/04.04.2022 si a raportului de activitate pentru luna august 2022 .

Prezentul proces-verbal, conţinând 2 file, a fost încheiat azi 05.09.2022, în 2 exemplare originale .

Nume si prenume	Functia	Locul de munca	Semnatura
	Referent economist	Departamentul Economic	
	Referent economist	Departamentul Economic	

124

BRD
GROUPE SOCIETE GENERALE

Suma / Amount: 6900,00 ☒ RON ☐ EUR ☐

Plătitor / Account: RO28 BRDE 445S V001 1987 4450

SOCIETATEA ROMANA DE TELEVIZIUNE

CUI/CNP / Identity Code: 8468440

Beneficiar / Account: RO22 BTRL RONC RT0C F102 7801

GALES ANDREI PERSOANA FIZICA AUTORI

CUI/CNP / Identity Code: 44953009

Plătitor / Customer

Bancă / Bank

08092022

Primit / Received: BRD GROUPE SOCIETE GENERALE S.A. BUSINESS CE... CLIENTI

Semnătura / Signature: 08 SEP 2022

L.S.

L.S.

Acest document este emis printr'un sistem de bancă la distanță

ORDIN DE PLATĂ
Payment Order

Nr. 2022090800000004

Tipul transferului*: ☒ NORMAL ☐ URGENT

* Necompletarea acestei rubrici înseamnă acordul pentru opțiunea NORMAL.

Detalii de plată / *Payment details*

FC 18/31.08.2022 PREST
SERV AUGUST 2022

Ordinul de plată se va completa cu majuscule, corect și lizibil.

108

PROCES-VERBAL DE RECEPŢIE CANTITATIVA SI CALITATIVA
a serviciilor de consultanta in domeniul achizitiilor publice

Nr. 4739A/10/10/2022

I. DATE GENERALE

1. Comisia de receptie nr. 13 , numita de Presedintele Director General al SRTv prin decizia J63/06.04.2022 pentru recepţionarea serviciilor a fost convocată la data de 07.10.2022 pentru a proceda la recepţia cantitativa si calitativa a serviciilor de consultanta privind gestionarea proiectelor in domeniul achizitiilor publice furnizate de **Gales Andrei PFA ,** pentru luna septembrie 2022 , in baza contractului de prestari servicii nr 31406/04.04.2022 .
2. Comisia şi-a desfăşurat activitatea în data de 07.10.2022.
3. Valoarea serviciilor de consultanta privind gestionarea proiectelor in domeniul achizitiilor publice este de 6900 lei conform facturii nr. 20/03.10.2022 .

II. CONSTATĂRI

A. Cu privire la documentaţia tehnico-economică necesară la recepţia cantitativa si calitativa a serviciilor de consultanta privind gestionarea proiectelor in domeniul achizitiilor publice pentru luna septembrie 2022 , comisia a studiat contractul de prestari servicii nr. 31406/04.04.2022 si raportul de activitate pentru luna septembrie intocmit de prestator.

Comisia consideră că actele prezentate sunt suficiente pentru aprecierea cantitatii si calitatii serviciilor de consultanta privind gestionarea proiectelor in domeniul achizitiilor pentru luna septembrie2022.

B. Verificari cantitative

Comisia de receptie constata ca :

- Prezenta Prestatorului la sediul Beneficiarului a fost de minim 4 ore /zi , conform contract si raport de activitate;
- In perioada 01-30.09.2022 Prestatorul a oferit servicii de consultanta privind gestionarea proiectelor in domeniul achizitiilor publice , conform contract si raport de activitate.

C. Verificari calitative

* Prestatorul a respectat standardele de calitate solicitate de SRTv cu resurse proprii si in conformitate cu solicitarile Beneficiarului;

* Prestatorul a asigurat respectarea termenelor de predare /receptie stabilite de comun accord cu reprezentantii SRTv;

* Prestatorul a asigurat obiectul contractului in conformitate cu indicatiile si necesitatile Beneficiarului.

III. CONCLUZII GENERALE

Pe baza constatărilor şi concluziilor consemnate mai sus, comisia de recepţie, în unanimitate de păreri hotărăşte: Admiterea recepţiei cantitative si calitative a serviciilor de consultanta privind gestionarea proiectelor in domeniul achizitiilor publice de catre Gales Andrei PFA pentru luna septembrie 2022, care corespund cu prevederile contractului de prestari servicii nr 31406/04.04.2022 si a raportului de activitate pentru luna septembrie 2022 .

Prezentul proces-verbal, conţinând 2 file, a fost încheiat azi 07.10.2022, în 2 exemplare originale .

Nume si prenume	Functia	Locul de munca	Semnatura
	Referent economist	Departamentul Economic	
	Referent economist	Departamentul Economic	

276

BRD
GROUPE SOCIETE GENERALE

Suma / Amount: 6900.00 [X] RON [ ] EUR [ ]

Plătitor / Account: RO 28 BRDE 445S V001 1987 4450

SOCIETATEA ROMANA DE TELEVIZIUNE

CUI/CNP / Identity Code: 8468440

Beneficiar / Account: RO 22 BTRL RONC RT0C F102 7801

GALES ANDREI PERSOANA FIZICA AUTORI

CUI/CNP / Identity Code: 44953009

14 10 2022

Primit, / Received:

Semnătura / Signature

L.S.

BRD GROUPE SOCIETE GENERALE S.A.
BUSINESS CENTER MAPI CLIENTI
14 OCT 2022
PRIMIT

ORDIN DE PLATĂ
Payment Order

Nr. 2022101400000010

Tipul transferului*: [x] NORMAL [ ] URGENT

* Necompletarea acestei rubrici înseamnă acordul pentru opțiunea NORMAL

Detalii de plată / Payment details

FC 20/03.10.2022 SERVICI
I CONSULTANTA CONFORM C
TR 31406/04.04.2022 S
EPT 2022

Ordinul de plată se va completa cu mașina, corect și lizibil.

PROCES-VERBAL DE RECEPŢIE CANTITATIVA SI CALITATIVA
a serviciilor de consultanta in domeniul achizitiilor publice

Nr. 4826/02.11.2022

I. DATE GENERALE

1. Comisia de receptie nr. 13 , numita de Presedintele Director General al SRTv prin decizia J63/06.04.2022 pentru recepţionarea serviciilor a fost convocată la data de 02.11.2022 pentru a proceda la recepţia cantitativa si calitativa a serviciilor de consultanta privind gestionarea proiectelor in domeniul achizitiilor publice furnizate de **Gales Andrei PFA** , pentru luna octombrie 2022 , in baza contractului de prestari servicii nr 31406/04.04.2022 .
2. Comisia şi-a desfăşurat activitatea în data de 02.11.2022.
3. Valoarea serviciilor de consultanta privind gestionarea proiectelor in domeniul achizitiilor publice este de 6900 lei conform facturii nr. 21/01.11.2022 .

II. CONSTATĂRI

A. Cu privire la documentaţia tehnico-economică necesară la recepţia cantitativa si calitativa a serviciilor de consultanta privind gestionarea proiectelor in domeniul achizitiilor publice pentru luna octombrie 2022 , comisia a studiat contractul de prestari servicii nr. 31406/04.04.2022 si raportul de activitate pentru luna octombrie intocmit de prestator.

Comisia consideră că actele prezentate sunt suficiente pentru aprecierea cantitatii si calitatii serviciilor de consultanta privind gestionarea proiectelor in domeniul achizitiilor pentru luna octombrie 2022.

B. Verificari cantitative

Comisia de receptie constata ca :

- Prezenta Prestatorului la sediul Beneficiarului a fost de minim 4 ore /zi , conform contract si raport de activitate;
- In perioada 01-31.10.2022 Prestatorul a oferit servicii de consultanta privind gestionarea proiectelor in domeniul achizitiilor publice , conform contract si raport de activitate.

C. Verificari calitative

* Prestatorul a respectat standardele de calitate solicitate de SRTv cu resurse proprii si in conformitate cu solicitarile Beneficiarului;

* Prestatorul a asigurat respectarea termenelor de predare /receptie stabilite de comun accord cu reprezentantii SRTv;

* Prestatorul a asigurat obiectul contractului in conformitate cu indicatiile si necesitatile Beneficiarului.

III. CONCLUZII GENERALE

Pe baza constatărilor şi concluziilor consemnate mai sus, comisia de recepţie, în unanimitate de păreri hotărăşte: Admiterea recepţiei cantitative si calitative a serviciilor de consultanta privind gestionarea proiectelor in domeniul achizitiilor publice de catre Gales Andrei PFA pentru luna octombrie 2022, care corespund cu prevederile contractului de prestari servicii nr 31406/04.04.2022 si a raportului de activitate pentru luna octombrie 2022 .

2267

zentul proces-verbal, conţinând 2 file, a fost încheiat azi 01.11.2022, în 2 exemplare ginale .

me si prenume	Functia	Locul de munca	Semnatura
	Referent economist	Departamentul Economic	
	Referent economist	Departamentul Economic	

majuscule,

BRD GROUPE SOCIÉTÉ GENERALE

Suma / *Amount* 6900,00 ☒ RON ☐ EUR ☐

N plătitor / *'s account* RO28 BRDE 445S V001 1987 4450

SOCIETATEA ROMANA DE TELEVIZIUNE

CUI/CNP / Identity Code 8468440

N beneficiar / *'s account* RO22 BTRL RONC RT0C F102 7801

ar GALES ANDREI PERSOANA FIZICA AUTORI

CUI/CNP / Identity Code 4495300 9

Plătitor / *Customer* Bancă / *Bank*

terii 10 11 2022

L.S. L.S.

Semnătura / *Signature*

BRD GROUPE SOCIETE GENERALE S.A.
BUSINESS CENTER MARI CLIENTI
10 NOV 2022

Acest document este emis printr-un sistem de bancă la distanță

ORDIN DE PLATĂ
Payment Order

Nr 2022111000000070

Tipul transferului* ☒ NORMAL ☐ URGENT

* Necompletarea acestei rubrici înseamnă acordul pentru opțiunea NORMAL.

Detalii de plată / *Payment details*

FC 21/01.11.2022 PREST
SERV OCT 22

Ordinul de plată se va completa cu majuscule, corect și lizibil.

PROCES-VERBAL DE RECEPŢIE CANTITATIVA SI CALITATIVA
a serviciilor de consultanta in domeniul achizitiilor publice
Nr .

I. DATE GENERALE

1. Comisia de receptie nr. 13 , numita de Presedintele Director General al SRTv prin decizia J63/06.04.2022 pentru recepţionarea serviciilor a fost convocată la data de 05.12.2022 pentru a proceda la recepţia cantitativa si calitativa a serviciilor de consultanta privind gestionarea proiectelor in domeniul achizitiilor publice furnizate de Gales Andrei PFA , pentru luna noiembrie 2022 , in baza contractului de prestari servicii nr 31406/04.04.2022 .
2. Comisia şi-a desfăşurat activitatea în data de 05.12.2022.
3. Valoarea serviciilor de consultanta privind gestionarea proiectelor in domeniul achizitiilor publice este de 6900 lei conform facturii nr. 24/05.12.2022 .

II. CONSTATĂRI

A. Cu privire la documentaţia tehnico-economică necesară la recepţia cantitativa si calitativa a serviciilor de consultanta privind gestionarea proiectelor in domeniul achizitiilor publice pentru luna noiembrie 2022 , comisia a studiat contractul de prestari servicii nr. 31406/04.04.2022 si raportul de activitate pentru luna noiembrie intocmit de prestator.

Comisia consideră că actele prezentate sunt suficiente pentru aprecierea cantitatii si calitatii serviciilor de consultanta privind gestionarea proiectelor in domeniul achizitiilor pentru luna noiembrie 2022.

B. Verificari cantitative

Comisia de receptie constata ca :

- Prezenta Prestatorului la sediul Beneficiarului a fost de minim 4 ore /zi , conform contract si raport de activitate;
- In perioada 01-30.11.2022 Prestatorul a oferit servicii de consultanta privind gestionarea proiectelor in domeniul achizitiilor publice , conform contract si raport de activitate.

C. Verificari calitative

* Prestatorul a respectat standardele de calitate solicitate de SRTv cu resurse proprii si in conformitate cu solicitarile Beneficiarului;

* Prestatorul a asigurat respectarea termenelor de predare /receptie stabilite de comun accord cu reprezentantii SRTv;

* Prestatorul a asigurat obiectul contractului in conformitate cu indicatiile si necesitatile Beneficiarului.

III. CONCLUZII GENERALE

Pe baza constatărilor şi concluziilor consemnate mai sus, comisia de recepţie, în unanimitate de păreri hotărăşte: Admiterea recepţiei cantitative si calitative a serviciilor de consultanta privind gestionarea proiectelor in domeniul achizitiilor publice de catre Gales Andrei PFA pentru luna noiembrie 2022, care corespund cu prevederile contractului de prestari servicii nr 31406/04.04.2022 si a raportului de activitate pentru luna noiembrie 2022 .

Prezentul proces-verbal, conţinând 2 file, a fost încheiat azi 05.12.2022, în 2 exemplare originale .

Nume si prenume	Functia	Locul de munca	Semnatura
	Referent economist	Departamentul Economic	
	Referent economist	Departamentul Economic	

BRD GROUPE SOCIETE GENERALE

Suma / *Amount*: 6900,00 ☒ RON ☐ EUR ☐

IBAN plătitor / *Customer's account*: RO28 BRDE 445S V001 1987 4450

Plătitor / *Customer*: SOCIETATEA ROMANA DE TELEVIZIUNE

CUI/CNP / Identity Code: 8468440

IBAN beneficiar / *Beneficiary's account*: RO22 BTRL RONC RT0C F102 7801

Beneficiar / *Beneficiary*: GALES ANDREI PERSOANA FIZICA AUTORI

CUI/CNP / Identity Code: 44953009

Plătitor / *Customer*

Data emiterii / *Date*: 14 12 2022

Semnătura / *Signature*: L.S.

Bancă / *Bank*

Primit, / *Received*,

BRD GROUPE SOCIETE GENERALE S.A.
BUSINESS CENTER MARI CLIENTI
14 DEC 2022

Semnătura / *Signature*: L.S.

Acest document este emis printr-un serviciu de bancă la distanță.

ORDIN DE PLATĂ
Payment Order

Nr. 2022121400000019

Tipul transferului*: ☒ NORMAL ☐ URGENT

* Necompletarea acestei rubrici înseamnă acordul pentru opțiunea NORMAL.

Detalii de plată / *Payment details*

FC 24/05.12.2022 PREST
SERV NOV 2022

Ordinul de plată se va completa cu majuscule, corect și lizibil.

PROCES-VERBAL DE RECEPŢIE CANTITATIVA SI CALITATIVA
a serviciilor de consultanta in domeniul achizitiilor publice
Nr. 51763/30.12.2022

I. DATE GENERALE

1. Comisia de receptie nr. 13 , numita de Presedintele Director General al SRTv prin decizia J63/06.04.2022 pentru recepţionarea serviciilor a fost convocată la data de 03.01.2023 pentru a proceda la recepţia cantitativa si calitativa a serviciilor de consultanta privind gestionarea proiectelor in domeniul achizitiilor publice furnizate de **Gales Andrei PFA** , pentru luna decembrie 2022 , in baza contractului de prestari servicii nr 31406/04.04.2022 .
2. Comisia şi-a desfăşurat activitatea în data de 03.01.2023.
3. Valoarea serviciilor de consultanta privind gestionarea proiectelor in domeniul achizitiilor publice este de 6900 lei conform facturii nr. 26/30.12.2022.

II. CONSTATĂRI

A. Cu privire la documentaţia tehnico-economică necesară la recepţia cantitativa si calitativa a serviciilor de consultanta privind gestionarea proiectelor in domeniul achizitiilor publice pentru luna decembrie 2022 , comisia a studiat contractul de prestari servicii nr. 31406/04.04.2022 si raportul de activitate pentru luna decembrie intocmit de prestator.

Comisia consideră că actele prezentate sunt suficiente pentru aprecierea cantitatii si calitatii serviciilor de consultanta privind gestionarea proiectelor in domeniul achizitiilor pentru luna decembrie 2022.

B. Verificari cantitative

Comisia de receptie constata ca :

- Prezenta Prestatorului la sediul Beneficiarului a fost de minim 4 ore /zi , conform contract si raport de activitate;
- In perioada 01-31.12.2022 Prestatorul a oferit servicii de consultanta privind gestionarea proiectelor in domeniul achizitiilor publice , conform contract si raport de activitate.

C. Verificari calitative

* Prestatorul a respectat standardele de calitate solicitate de SRTv cu resurse proprii si in conformitate cu solicitarile Beneficiarului;

* Prestatorul a asigurat respectarea termenelor de predare /receptie stabilite de comun accord cu reprezentantii SRTv;

* Prestatorul a asigurat obiectul contractului in conformitate cu indicatiile si necesitatile Beneficiarului.

III. CONCLUZII GENERALE

Pe baza constatărilor şi concluziilor consemnate mai sus, comisia de recepţie, în unanimitate de păreri hotărăşte: Admiterea recepţiei cantitative si calitative a serviciilor de consultanta privind gestionarea proiectelor in domeniul achizitiilor publice de catre Gales Andrei PFA pentru luna decembrie 2022, care corespund cu prevederile contractului de prestari servicii nr 31406/04.04.2022 si a raportului de activitate pentru luna decembrie 2022 .

Prezentul proces-verbal, conţinând 2 file, a fost încheiat azi 03.01.2023, în 2 exemplare originale .

Nume si prenume	Functia	Locul de munca	Semnatura
	Referent economist	Departamentul Economic	
	Referent economist	Departamentul Economic	

BRD
GROUPE SOCIETE GENERALE

Suma / *Amount*: 6900,00 ☒ RON ☐ EUR ☐

Cont IBAN plătitor / *Customer's account*: RO28BRDE445SV01198744 50

Plătitor / *Customer*: SOCIETATEA ROMANA DE TELEVIZIUNE

CUI/CNP / *Identity Code*: 8468440

Cont IBAN beneficiar / *Beneficiary's account*: RO22BTRLRONCRT0CF1027801

Beneficiar / *Beneficiary*: GALES ANDREI PERSOANA FIZICA AUTORI

CUI/CNP / *Identity Code*: 44953009

Plătitor / *Customer*

Data emiterii / *Issue date*: 03.02.2023

Semnătura / *Signature*

L.Ș.

BRD GROUPE SOCIETE GENERALE S.A.
BUSINESS CENTER MARI CLIENTI
Primit, / *Received,*
03 FEB 2023
Semnătura / *Signature*

L.Ș.

ORDIN DE PLATĂ
Payment Order

Nr. 2023020300000019

Tipul transferului* / *Transfer type*: ☒ NORMAL ☐ URGENT

* Necompletarea acestei rubrici înseamnă acordul pentru opțiunea NORMAL.

Detalii de plată / *Payment details*

FC 26/30.12.2022
PREST SERV D
EC 2022

Ordinul de plată se va completa cu majuscule, corect și lizibil.

Inregistrare 101612/28.02.2022

PROCES VERBAL

de recepție cantitativa si calitativa pentru prestări servicii de furnizare gaze naturale

Temeiul legal:

- Legea nr. 500/2002 a finantelor publice, art.52 alin.5
- Legea contabilitatii nr.82/1991, republicata cu modificarile si completarile ulterioare
- OMFP nr.1792/2002
- OMFP nr. 2634/05.11.2015 privind documentele financiar-contabile cu modificările ulterioare

I. Date generale

1. Comisia de recepție constituită prin decizia Presedintelui Director General nr.J19/06.01.2021, cu modificarile si completarile ulterioare cu Decizia J9/14.01.2022, a fost convocata in data de 28.02.2022 pentru a proceda la recepta cantitativa si calitativa a serviciilor de „furnizare gaze naturale" furnizate de catre ENEL ENERGIE MUNTENIA SA , in perioada 01-31.01.2022, in baza contractului subsecvent nr.3 - 31088/30.12.2021 al Acordului Cadru nr. SRTV 30447 din data de 14.06.2021 (GN 731/15.06.2021) .
2. Comisia si-a desfasurat activitatea in data de 28.02.2022 in intervalul orar 10 – 12.
3. Valoarea serviciului prestat, supus recepției este de 2.046,08 lei, cu TVA inclus, conform facturii nr. 22MI03809278 din data de 21.02.2022.

II. Constatări:

A. Cu privire la documentatia tehnico-economica necesara la receptia cantitativa si calitativa a serviciilor de furnizare gaze naturale in perioada 01-31.01.2022, comisia de receptie a studiat urmatoarele documente:
- Acordul cadru nr.30447 din data de 14.06.2021;
- Caietul de sarcini S.L. nr167547/27.01.2021
- Erata la caietul de sarcini nr.SL 167699/11.05.2021;
- Propunerea tehnica – Anexa 2;
- Oferta financiara – Anexa 3;
- Contract subsecvent nr.3 - SRTV nr.31088/30.12.2021;

Comisia de receptie considera ca actele prezentate sunt suficiente pentru aprecierea cantitatii si calitatii serviciilor de furnizare gaze naturale de catre ENEL ENERGIE MUNTENIA SA la sediul din Moliere in perioada 01-31.01.2022.

B. Verificari cantitative

In perioada 01-31.01.2022 comisia de receptie constata ca s-a furnizat gaze naturale la cele 2 sedii ale SRTV, dupa cum urmeaza:

- Sediul Moliere – Str.Moliere nr.2, o cantitate de 441,00 mc la o putere calorifica superioara de 10,793 rezulta un consum de 4.759,713 kWh;.

Nr.crt	Amplasare contor	Serie contor	Index nou	Index vechi	Cantitate (mc)	Consum (kWh)
1	Zona verde latura Str.Moliere	4455335	508323	507882	441,00	4.759,713

- Sediul Jilava – Arhiva Multimedia – Str.Sabarului nr.2: s-a consumat:
  - cantitate de 99,00 mc la o putere calorifica superioara de 10,770 rezulta un consum de 1066,230 kWh.
  - cantitate de 416,00 mc la o putere calorifica superioara de 10,822 rezulta un consum de 4502 kWh.

Nr.crt	Amplasare contor	Serie contor	Index nou	Index vechi	Cantitate (mc)	Consum (kWh)
1	Vecinatate Cladire	DGSR/51978/2021	2263	2164	99,00	1066,23
2	Vecinatate Cladire	DGSR/51978/2021	2679	2263	416,00	4502,000

C. Verificari calitative

Conform art.1. din Acordul cadru nr.30447/14.06.2021 si art.1.1. din contractul subsecvent nr.3 de furnizare nr.31088/30.12.2021:

a) gaze naturale:

1. prestatorul a livrat cantitatea necesara la standardele aflate in vigoare;
2. prestatorul a asigurat continuitatea alimentarii;
3. nu au fost incidente de furnizare gaze naturale pe perioada 01–31.01.2022
4. nu a fost afectata activitatea achizitorului.

III. Concluzii:

Pe baza constatarilor si concluziilor consemnate mai sus, comisia de receptie in majoritate hotaraste:

- Admiterea receptiei cantitative si calitative a serviciilor de furnizare gaze naturale prestate in perioada 01–31.01.2022, care corespund cu prevederile contractului subsecvent nr.3 - nr. 31088/30.12.2021 al acordului cadru nr.30447/14.06.2021.

Comisia de recepție SRTv NR.1:

Membrii comisiei	Numele și prenumele	Funcția	Locul de muncă	Semnătura
1		inginer	Serv.Logistica	
2	[illegible]	contabil	Serv.Logistica	

350

ORDIN DE PLATA

Nr. 803 PLATITI 2.046,08 LEI , adicã

douamiipatruzecisisaselei,08bani

PLATITOR: SOCIETATEA ROMANA DE TELEVIZIU

Cod de identificare fiscalã: 8468440 Adresa: BUCURESTI SECTOR 1 CALEA DOROBANTILOR NR 191

Codul BIC: TREZROBU

Cod IBAN plãtitor: RO94TREZ23A675000550118X

De la: TREZORERIA STATULUI

Angajament: Cod: 1AG9PS2SDP Indicator: AAB Cod program: 0000000000

BENEFICIAR: ENEL ENERGIE MUNTENIA SA

Cod identificare fiscalã: 24387371 Codul BIC: TREZROBU

Cod IBAN plãtitor: RO28TREZ7005069XXX002183

Trezorerie operativa Municipiul Bucuresti

Identitatea a plãtii / Cod de impunere/ PV:

Reprezentând :

FC 22MI03809278/21.02.2022 CONSUM GAZE NATURALE

Primirea/ Acceptarea _____ L.S.

Semnãtura _____

Tipul transferului: NORMAL ☐ URGENT ☐

Data emiterii: 17/03/2022

Semnãtura plãtitorului si Stampila

Data debitãrii: EXP. ☐

v. 2019

Înregistrare 101642/14.03.2022

PROCES VERBAL

de recepție cantitativa si calitativa pentru prestări servicii de furnizare gaze naturale

Cadrul legal:

- Legea nr. 500/2002 a finantelor publice, art.52 alin.5
- Legea contabilitatii nr.82/1991, republicata cu modificarile si completarile ulterioare
- OMFP nr.1792/2002
- OMFP nr. 2634/05.11.2015 privind documentele financiar-contabile cu modificările ulterioare

Date generale

1. Comisia de recepție constituită prin decizia Presedintelui Director General nr.J19/06.01.2021, cu modificarile si completarile ulterioare cu Decizia J9/14.01.2022, a fost convocata in data de 14.03.2022 pentru a proceda la recepța cantitativa si calitativa a serviciilor de „furnizare gaze naturale" furnizate de catre ENEL ENERGIE MUNTENIA SA , in perioada 01-31.01.2022, in baza contractului subsecvent nr.3 - 31088/30.12.2021 al Acordului Cadru nr. SRTV 30447 din data de 14.06.2021 (GN 731/15.06.2021) .
2. Comisia si-a desfasurat activitatea in data de 14.03.2022 in intervalul orar 10 – 12.
3. Valoarea serviciului prestat, supus recepției este de 225.059,18 lei, cu TVA inclus, dobanda penalizatoare in valoare de 469,58 lei conform facturii nr.22MI05698384 din data de 11.03.2022.

II. Constatări:

A. Cu privire la documentatia tehnico-economica necesara la receptia cantitativa si calitativa a serviciilor de furnizare gaze naturale in perioada 01-31.01.2022, comisia de receptie a studiat urmatoarele documente:

- Acordul cadru nr.30447 din data de 14.06.2021;
- Caietul de sarcini S.L. nr167547/27.01.2021
- Erata la caietul de sarcini nr.SL 167699/11.05.2021;
- Propunerea tehnica – Anexa 2;
- Oferta financiara – Anexa 3;
- Contract subsecvent nr.3 - SRTV nr.31088/30.12.2021;

Comisia de receptie considera ca actele prezentate sunt suficiente pentru aprecierea cantitatii si calitatii serviciilor de furnizare gaze naturale de catre ENEL ENERGIE MUNTENIA SA la sediul din Moliere in perioada 01-31.01.2022.

B. Verificari cantitative

In perioada 01-31.01.2022 comisia de receptie constata ca s-a furnizat gaze naturale la sediul SRTV, dupa cum urmeaza:

- sediul din Calea Dorobanti nr.191, Sector 1, al SRTV, , o cantitate de 107241,00 mc la o putere calorifica superioara de 10, 793 rezulta un consum de 1.157.452,113 kWh;

Nr.crt	Amplasare contor	Serie contor	Index nou	Index vechi	Cantitate (mc)	Consum (kWh)
1	Zona verde latura Calea Dorobanti	4514009	1603968	1496727	56219,00	1.157.452,113

2. Verificari calitative

Conform art.1. din Acordul cadru nr.30447/14.06.2021 si art.1.1. din contractul subsecvent nr.3 de furnizare nr.31088/30.12.2021:

a) gaze naturale:

1. prestatorul a livrat cantitatea necesara la standardele aflate in vigoare;
2. prestatorul a asigurat continuitatea alimentarii;
3. nu au fost incidente de furnizare gaze naturale pe perioada 01-31.01.2022
4. nu a fost afectata activitatea achizitorului.

Concluzii:

In baza constatarilor si concluziilor consemnate mai sus, comisia de receptie in majoritate de voturi:

Admiterea receptiei cantitative si calitative a serviciilor de furnizare gaze naturale prestate in perioada 01-31.01.2022, care corespund cu prevederile contractului subsecvent nr.3 - nr. 31088/30.12.2021 al acordului cadru nr.30447/14.06.2021.

Comisia de recepție SRTv NR.1:

Nr. crt.	Numele și prenumele	Funcția	Locul de muncă	Semnătura
		inginer	Serv.Logistica	
		contabil	Serv.Logistica	

466
465

ORDIN DE PLATA

Nr. 857 | PLATITI 225.059,18 | LEI , adică

douasutedouazecisicincimiicincizecisinoualei,18bani

PLATITOR: SOCIETATEA ROMANA DE TELEVIZIU

Cod de identificare fiscală: 8468440 | Adresa: BUCURESTI SECTOR 1 CALEA DOROBANTILOR NR 191

Cod IBAN plătitor: RO94TREZ23A675000550118X | Codul BIC: TREZROBU

De la: TREZORERIA STATULUI

Angajament : Cod: AAAG9PS2SDP | Indicator: AAB | Cod program: 0000000000

Primirea/ Acceptarea _____ L.S.

Semnătura _____

BENEFICIAR: ENEL ENERGIE MUNTENIA SA

Cod de identificare fiscală: 24387371

Cod IBAN beneficiar: RO28TREZ7005069XXX002183 | Codul BIC: TREZROBU

La: Trezorerie operativa Municipiul Bucuresti

Nr. de evidență a plății / Decizie de impunere/ PV:

Tipul transferului: NORMAL [ ] URGENT [ ]

Reprezentând :

FC 22MI05698384/11.03.22 CONSUM GAZE NATURALE CL 20142523

Data emiterii: 25/03/2022

L.S.

Semnătura plătitorului si Stampila

EXP. [ ]

Data debitării: [ ]

3472)

v. 2019

Inregistrare 101689/11.04.2022

PROCES VERBAL

de recepție cantitativa si calitativa pentru prestări servicii de furnizare gaze naturale

Temeiul legal:

- Legea nr. 500/2002 a finantelor publice, art.52 alin.5
- Legea contabilitatii nr.82/1991, republicata cu modificarile si completarile ulterioare
- OMFP nr.1792/2002
- OMFP nr. 2634/05.11.2015 privind documentele financiar-contabile cu modificările ulterioare

I. Date generale

1. Comisia de recepție constituită prin decizia Presedintelui Director General nr.J19/06.01.2021, cu modificarile si completarile ulterioare cu Decizia J9/14.01.2022, a fost convocata in data de 11.04.2022 pentru a proceda la recepța cantitativa si calitativa a serviciilor de „furnizare gaze naturale" furnizate de catre ENEL ENERGIE MUNTENIA SA , in perioada 01-28.02.2022, in baza contractului subsecvent nr.3 - 31088/30.12.2021 al Acordului Cadru nr. SRTV 30447 din data de 14.06.2021 (GN 731/15.06.2021) .
2. Comisia si-a desfasurat activitatea in data de 11.04.2022 in intervalul orar 10 – 12.
3. Valoarea serviciului prestat, supus recepției este de 208.311,25 lei, cu TVA inclus, conform facturii nr.22MI07184446 din data de 11.04.2022.

II. Constatări:

A. Cu privire la documentatia tehnico-economica necesara la receptia cantitativa si calitativa a serviciilor de furnizare gaze naturale in perioada 01-31.01.2022, comisia de receptie a studiat urmatoarele documente:

- Acordul cadru nr.30447 din data de 14.06.2021;
- Caietul de sarcini S.L. nr167547/27.01.2021
- Erata la caietul de sarcini nr.SL 167699/11.05.2021;
- Propunerea tehnica – Anexa 2;
- Oferta financiara – Anexa 3;
- Contract subsecvent nr.3 - SRTV nr.31088/30.12.2021;

Comisia de receptie considera ca actele prezentate sunt suficiente pentru aprecierea cantitatii si calitatii serviciilor de furnizare gaze naturale de catre ENEL ENERGIE MUNTENIA SA la sediul din Moliere in perioada 01-28.02.2022.

B. Verificari cantitative

In perioada 01-28.02.2022 comisia de receptie constata ca s-a furnizat gaze naturale la cele sedii SRTV, dupa cum urmeaza:

- sediul din Calea Dorobanti nr.191, Sector 1, al SRTV, , o cantitate de 98.705,00 mc la o putere calorifica superioara de 10, 796 rezulta un consum de 1.065.619,18 kWh;

Nr.crt	Amplasare contor	Serie contor	Index nou	Index vechi	Cantitate (mc)	Consum (kWh)
1	Zona verde latura Calea Dorobanti	4514009	1702673	1603968	98705,00	1.065.619,18

- Sediul Jilava – Arhiva Multimedia – Str.Sabarului nr.2: s-a consumat:
  - cantitate de 112,00 mc la o putere calorifica superioara de 10,819 rezulta un consum de 1211,728 kWh.
  - cantitate de 406,00 mc la o putere calorifica superioara de 10,796 rezulta un consum de 4383,176 kWh.

Nr.crt	Amplasare contor	Serie contor	Index nou	Index vechi	Cantitate (mc)	Consum (kWh)
1	Vecinatate Cladire	DGSR/51978/2021	2791	2679	112	1211,728
2	Vecinatate Cladire	DGSR/51978/2021	3179	2791	406,00	4383,176

C. Verificari calitative

Conform art.1. din Acordul cadru nr.30447/14.06.2021 si art.1.1. din contractul subsecvent nr.3 de furnizare nr.31088/30.12.2021:

a) gaze naturale:

1. prestatorul a livrat cantitatea necesara la standardele aflate in vigoare;
2. prestatorul a asigurat continuitatea alimentarii;
3. nu au fost incidente de furnizare gaze naturale pe perioada 01-28.02.2022
4. nu a fost afectata activitatea achizitorului.

I. Concluzii:

In baza constatarilor si concluziilor consemnate mai sus, comisia de receptie in majoritate voteaza:

Admiterea receptiei cantitative si calitative a serviciilor de furnizare gaze naturale prestate in perioada 01-28.02.2022, care corespund cu prevederile contractului subsecvent nr.3 - nr. 31088/30.12.2021 al acordului cadru nr.30447/14.06.2021.

Comisia de recepție SRTv NR.1:

Nr. crt.	Numele și prenumele	Funcția	Locul de muncă	Semnătura
	[illegible]	inginer	Serv.Logistica	
		contabil	Serv.Logistica	

18

...DIN DE PLATA

Nr. 1271 PLATITI 208.311,25 LEI , adică

douasuteoptmiitreisuteunsprezecelei,25bani

...TOR: SOCIETATEA ROMANA DE TELEVIZIU

...identificare fiscală: 8468440 Adresa

BUCURESTI SECTOR 1 CALEA DOROBANTILOR NR 191

...RAN: RO94TREZ23A675000550118X Codul BIC: TREZROBU

TREZORERIA STATULUI

...ment: Cod: AAAG9PS2SDP Indicator: AAB Cod program: 0000000000

...UTICIAR

ENEL ENERGIE MUNTENIA SA

...identificare fiscală: 24387371

...RAN: RO28TREZ7005069XXX002183 Codul BIC: TREZROBU

Trezorerie operativa Municipiul Bucuresti

...plătii ...impunere/ PV

Reprezentând :

...2MI07184446/11.04.2022 GAZE NATURALE FEB 22 CL 20142523

Primirea/ Acceptarea

Semnătura

L.S.

Tipul transferului NORMAL URGENT

SOCIETATEA ROMÂNĂ DE TELEVIZIUNE SRTV DIRECȚIA ECONOMICĂ 1 ROMÂNIA L.S.

Data emiterii 28/04/2022

Semnătura plătitorului si Stampila

Data debitării EXP.

v. 2019

Registrare 101716/29.04.2022

PROCES VERBAL

de recepție cantitativa si calitativa pentru prestări servicii de furnizare gaze naturale

Temeiul legal:

- Legea nr. 500/2002 a finantelor publice, art.52 alin.5
- Legea contabilitatii nr.82/1991, republicata cu modificarile si completarile ulterioare
- OMFP nr.1792/2002
- OMFP nr. 2634/05.11.2015 privind documentele financiar-contabile cu modificările ulterioare

Date generale

1. Comisia de recepție constituită prin decizia Presedintelui Director General nr.J19/06.01.2021, cu modificarile si completarile ulterioare cu Decizia J9/14.01.2022, a fost convocata in data de 29.04.2022 pentru a proceda la recepța cantitativa si calitativa a serviciilor de „furnizare gaze naturale" furnizate de catre ENEL ENERGIE MUNTENIA SA , in perioada 09.12.2021 – 31.03.2022 pentru sediul din Jilava si 01 – 31.03.2022 pentru sediile din Moliere si Dorobanti, in baza contractului subsecvent nr.3 - 31088/30.12.2021 al Acordului Cadru nr. SRTV 30447 din data de 14.06.2021 (GN 731/15.06.2021), contractul subsecvent nr.2 (30540/26.07.2021 pentru perioada 01.08 – 30.11.2021); actul aditional nr.1 la contractul subsecvent nr.2 (30899/26.11.2021 pentru perioada 01 – 31.12.2021); contractul subsecvent nr.3 (31.088/30.12.2021 pentru perioada 01 – 31.01.2022) inclusiv Act Aditional nr.1 la contractul subsecvent nr.3 (31154/31.01.2022) cu perioada de implementare 01.02 – 13.06.2022.
2. Comisia si-a desfasurat activitatea in data de 29.04.2022 in intervalul orar 10 – 12.
3. Valoarea serviciului prestat, supus recepției este de 238.593,20 lei, cu TVA inclus, conform facturii nr.22MI07730043 din data de 27.04.2022.

1. Constatări:

A. Cu privire la documentatia tehnico-economica necesara la receptia cantitativa si calitativa a serviciilor de furnizare gaze naturale in perioada 09.12.2021 – 31.03.2022 pentru sediul din Jilava si 01 – 31.03.2022 pentru sediile din Moliere si Dorobant, comisia de receptie a studiat urmatoarele documente:

- Acordul cadru nr.30447 din data de 14.06.2021;
- Caietul de sarcini S.L. nr167547/27.01.2021
- Erata la caietul de sarcini nr.SL 167699/11.05.2021;
- Propunerea tehnica – Anexa 2;
- Oferta financiara – Anexa 3;
- Contractul subsecvent nr.2 - 30540/26.07.2021;
- Actul aditional nr.1 la contractul subsecvent nr.2 - 30899/26.11.2021;
- Contract subsecvent nr.3 - SRTV nr.31088/30.12.2021;
- Actul Aditional nr.1 (la contractual subsecvent nr.3) – 31154/31.01.2022

Comisia de receptie considera ca actele prezentate sunt suficiente pentru aprecierea cantitatii si calitatii serviciilor de furnizare gaze naturale de catre ENEL ENERGIE MUNTENIA SA la sediul din Moliere in perioada 09.12.2021 – 31.03.2022 pentru sediul din Jilava si 01 – 31.03.2022 pentru sediile din Moliere si Dorobant.

B. Verificari cantitative

In perioada 09.12.2021 – 31.03.2022 pentru sediul din Jilava si 01 – 31.03.2022 pentru cele din Moliere si Dorobant comisia de receptie constata ca s-a furnizat gaze naturale la cele 3 SRTV, dupa cum urmeaza:

- sediul din Calea Dorobanti nr.191, Sector 1, al SRTV, , o cantitate de 112.357,00 mc la o putere calorifica superioara de 10,798 rezulta un consum de 1.213.230,886 kWh;

Nr.crt	Amplasare contor	Serie contor	Index nou	Index vechi	Cantitate (mc)	Consum (kWh)
1	Zona verde latura Calea Dorobanti	4514009	1815030	1702673	112357	1.213.230,886

- Sediul Moliere – Str.Moliere nr.2, o cantitate de 0 mc la o putere calorifica superioara de 10,793 rezulta un consum de 0 kWh;.

Nr.crt	Amplasare contor	Serie contor	Index nou	Index vechi	Cantitate (mc)	Consum (kWh)
1	Zona verde latura Str.Moliere	4455335	508323	508323	0	0

- Sediul Jilava – Arhiva Multimedia – Str.Sabarului nr.2: s-a consumat:
  - cantitate de 2274,00 mc la o putere calorifica superioara de 10,795 rezulta un consum de 24.545,83 kWh.
  - cantitate de 400,00 mc la o putere calorifica superioara de 10,808 rezulta un consum de 4.323 kWh.

Nr.crt	Amplasare contor	Serie contor	Index nou	Index vechi	Cantitate (mc)	Consum (kWh)
1	Vecinatate Cladire	DGSR/51978/2021	4053	1779	2274	24.547,83
2	Vecinatate Cladire	DGSR/51978/2021	4453	4053	400,00	4323,000

In perioada 09.12.2021 – 31.03.2022 se constata un consum de 2674 mc., facandu-se o medie aritmetica, rezulta un consum mediu de 668 mc/luna.

Avand in vedere ca pentru perioada 09.12.2021 – 31.12.2021 s-au estimat 385 mc rezulta o diferenta de facturat de 283 mc - 3055 kWh – 605.26 lei.

C. Verificari calitative

Conform art.1. din Acordul cadru nr.30447/14.06.2021 si art.1.1. din contractul subsecvent nr.2 de furnizare (30540/26.07.2021); actul aditional nr.1 la contractul subsecvent nr.2 (30899/26.11.2021); contractul subsecvent nr.3 (nr.31088/30.12.2021), Actul Aditional nr.1 la contractual subsecvent nr.3 (31154/31.01.2022):

a. gaze naturale:

1. prestatorul a livrat cantitatea necesara la standardele aflate in vigoare;
2. prestatorul a asigurat continuitatea alimentarii;

3. nu au fost incidente de furnizare gaze naturale pe perioada 09.12.2021 – 31.03.2022 pentru sediul din Jilava si 01 – 31.03.2022 pentru sediile din Molisere si Dorobant si nu a fost afectata activitatea achizitorului.

Concluzii:

Baza constatarilor si concluziilor consemnate mai sus, comisia de receptie in majoritate

Astaste:

Admiterea receptiei cantitative si calitative a serviciilor de furnizare gaze naturale prestate in perioada 09.12.2021 – 31.03.2022 pentru sediul din Jilava si 01 – 31.03.2022 pentru sediile din Molisere si Dorobant, care corespund cu prevederile contractul subsecvent nr.2 (30540/26.07.2021); actul aditional nr.1 la contractul subsecvent nr.2 (30899/26.11.2021); contractului subsecvent nr.3 - nr. 31088/30.12.2021; Actul Aditional nr.1 (la contractual subsecvent nr.3) – 31154/31.01.2022 al acordului cadru nr.30447/14.06.2021.

Comisia de recepție SRTv NR.1:

Nr.	Numele și prenumele	Funcția	Locul de muncă	Semnătura
		inginer	Serv.Logistica	
		contabil	Serv.Logistica	

ORDIN DE PLATA

Nr. 1701 PLATITI 238.593,20 LEI , adică

douasutetreizecisioptmiicincisutenouazecisitreilei,20bani

PLATITOR SOCIETATEA ROMANA DE TELEVIZIU

Cod de identificare fiscală 8468440 **Adresa** BUCURESTI SECTOR 1 CALEA DOROBANTILOR NR 191

Cod IBAN plătitor RO94TREZ23A675000550118X **Codul BIC** TREZROBU

De la TREZORERIA STATULUI

Angajament : Cod AAAG9PS2SDP **Indicator** AAB **Cod program** 0000000000

BENEFICIAR ENEL ENERGIE MUNTENIA SA

Cod de identificare fiscală 24387371

Cod IBAN beneficiar RO28TREZ7005069XXX002183 **Codul BIC** TREZROBU

La Trezorerie operativa Municipiul Bucuresti

Nr.de evidentă a plătii pt. Decizie de impunere/ PV

Reprezentând :

FC 22MI07730043/27.04.2022 REG GAZE NATURALE DEC 21-MAR 22 CL 20142523

(8472)

Primirea/ Acceptarea

Semnătura L.S.

Tipul transferului NORMAL ☐ URGENT ☐

Data emiterii 31/05/2022

Semnătura plătitorului si Stampila

Data debitării

SOCIETATEA ROMÂNĂ DE TELEVIZIUNE SRTV DIRECȚIA ECONOMICĂ EXP. 1 ROMÂNIA 2019

Inregistrare 101864/04.08.2022

PROCES VERBAL

de recepție cantitativa si calitativa pentru prestări servicii de furnizare gaze naturale

Temeiul legal:

- Legea nr. 500/2002 a finantelor publice, art.52 alin.5
- Legea contabilitatii nr.82/1991, republicata cu modificarile si completarile ulterioare
- OMFP nr.1792/2002
- OMFP nr. 2634/05.11.2015 privind documentele financiar-contabile cu modificările ulterioare

Date generale

1. Comisia de recepție constituită prin decizia Presedintelui Director General nr.J63/06.04.2022, a fost convocata in data de 04.08.2022 pentru a proceda la recepța cantitativa si calitativa a serviciilor de „furnizare gaze naturale" furnizate de catre ENEL ENERGIE MUNTENIA SA , in perioada 01.04 – 30.04.2022 pentru sediul din Jilava si 01.04 – 17.06.2022 pentru sediul din Moliere, in baza contractului subsecvent nr.3 - 31088/30.12.2021 (pentru perioada 01 – 31.01.2022) al Acordului Cadru nr. SRTV 30447 din data de 14.06.2021 (GN 731/15.06.2021), inclusiv Act Aditional nr.1 la contractul subsecvent nr.3 (31154/31.01.2022) cu perioada de implementare 01.02 – 13.06.2022.
2. Comisia si-a desfasurat activitatea in data de 04.08.2022 in intervalul orar 10 – 12.
3. Valoarea serviciului prestat, supus recepției este de 1.115,34 lei, cu TVA inclus, conform facturii nr.22MI11999206 din data de 25.07.2022.

Constatări:

A. Cu privire la documentatia tehnico-economica necesara la receptia cantitativa si calitativa a serviciilor de furnizare gaze naturale in perioada 01.04 – 30.04.2022 pentru sediul din Jilava si 01.04 – 17.06.2022 pentru sediul din Moliere, comisia de receptie a studiat urmatoarele documente:

- Acordul cadru nr.30447 din data de 14.06.2021;
- Caietul de sarcini S.L. nr167547/27.01.2021
- Erata la caietul de sarcini nr.SL 167699/11.05.2021;
- Propunerea tehnica – Anexa 2;
- Oferta financiara – Anexa 3;
- Contract subsecvent nr.3 - SRTV nr.31088/30.12.2021;
- Actul Aditional nr.1 (la contractual subsecvent nr.3) – 31154/31.01.2022
- Notificarea ENEL – Directia Vanzari – nr.508549/18.06.2021

Comisia de receptie considera ca actele prezentate sunt suficiente pentru aprecierea cantitatii si calitatii serviciilor de furnizare gaze naturale de catre ENEL ENERGIE MUNTENIA SA la sediul din Moliere in perioada 01.04 – 30.04.2022 pentru sediul din Jilava si 01.04 – 17.06.2022 pentru sediul din Moliere.

B. Verificari cantitative

In perioada 01.04 – 30.04.2022 pentru sediul din Jilava si 01.04 – 17.06.2022 pentru sediul Moliere comisia de receptie constata ca s-a furnizat gaze naturale la cele 2 sedii SRTV, dupa urmeaza:

- Sediul Moliere – Str.Moliere nr.2, o cantitate de 0 mc la o putere calorifica superioara de 10,804 rezulta un consum de 0 kWh;.

Nr.crt	Amplasare contor	Serie contor	Index nou	Index vechi	Cantitate (mc)	Consum (kWh)
1	Zona verde latura Str.Moliere	4455335	508323	508323	0	0

- Sediul Jilava – Arhiva Multimedia – Str.Sabarului nr.2: s-a consumat:
  - O cantitate estimata de 514,00 mc la o putere calorifica superioara de 10,811 rezulta un consum estimat de 5556,854 kWh.

Nr.crt	Amplasare contor	Serie contor	Index nou	Index vechi	Cantitate (mc)	Consum (kWh)
1	Vecinatate Cladire	DGSR/51978/2021	4967	4053	514	5.556,854

C. Verificari calitative

Conform art.1. din Acordul cadru nr.30447/14.06.2021 si art.1.1. din contractul subsecvent nr.3 (nr.31088/30.12.2021), Actul Aditional nr.1 la contractual subsecvent nr.3 (31154/31.01.2022):

a. gaze naturale:

1. prestatorul a livrat cantitatea necesara la standardele aflate in vigoare;
2. prestatorul a asigurat continuitatea alimentarii;
3. nu au fost incidente de furnizare gaze naturale pe perioada 01.04 – 30.04.2022 pentru sediul din Jilava si 01.04 – 17.06.2022 pentru sediul din Moliere si nu a fost afectata activitatea achizitorului.

Concluzii:

e baza constatarilor si concluziilor consemnate mai sus, comisia de receptie in majoritate
claraste:

Admiterea receptiei cantitative si calitative a serviciilor de furnizare gaze naturale prestate in perioada 01.04 – 30.04.2022 pentru sediul din Jilava si 01.04 – 17.06.2022 pentru sediul din Moliere, care corespund cu prevederile contractul subsecvent nr.3 - nr. 31088/30.12.2021; Actul Aditional nr.1 (la contractual subsecvent nr.3) – 31154/31.01.2022 al acordului cadru nr.30447/14.06.2021.

Comisia de recepție SRTv NR.1:

Nr. crt.	Numele și prenumele	Funcția	Locul de muncă	Semnătura
		inginer	Serv.Logistica	
		contabil	Serv.Logistica	

Registrare 101663/21.03.2022

PROCES VERBAL

de recepție cantitativa si calitativa pentru prestări servicii de furnizare gaze naturale

Temeiul legal:

- Legea nr. 500/2002 a finantelor publice, art.52 alin.5
- Legea contabilitatii nr.82/1991, republicata cu modificarile si completarile ulterioare
- OMFP nr.1792/2002
- OMFP nr. 2634/05.11.2015 privind documentele financiar-contabile cu modificările ulterioare

I. Date generale

1. Comisia de recepție constituită prin decizia Presedintelui Director General nr.J19/06.01.2021, cu modificarile si completarile ulterioare cu Decizia J9/14.01.2022, a fost convocata in data de 21.03.2022 pentru a proceda la recepța cantitativa si calitativa a serviciilor de „furnizare gaze naturale" furnizate de catre ENEL ENERGIE MUNTENIA SA , in perioada 01-28.02.2022, in baza Actului Aditional nr.1 (31154/31.01.2022) la contractul subsecvent nr.3 - 31088/30.12.2021 al Acordului Cadru nr. SRTV 30447 din data de 14.06.2021 (GN 731/15.06.2021) .
2. Comisia si-a desfasurat activitatea in data de 21.03.2022 in intervalul orar 10 – 12.
3. Valoarea serviciului prestat, supus recepției este de 0,00 lei, cu TVA inclus, conform facturii nr. 22MI06089472 din data de 17.03.2022.

III. Constatări:

A. Cu privire la documentatia tehnico-economica necesara la receptia cantitativa si calitativa a serviciilor de furnizare gaze naturale in perioada 01-28.02.2022, comisia de receptie a studiat urmatoarele documente:
- Acordul cadru nr.30447 din data de 14.06.2021;
- Caietul de sarcini S.L. nr167547/27.01.2021
- Erata la caietul de sarcini nr.SL 167699/11.05.2021;
- Propunerea tehnica – Anexa 2;
- Oferta financiara – Anexa 3;
- Contract subsecvent nr.3 - SRTV nr.31088/30.12.2021;
- Actul Aditional nr.1 (la Contractul subsecvent nr.3) – 31154/31.01.2022

Comisia de receptie considera ca actele prezentate sunt suficiente pentru aprecierea cantitatii si calitatii serviciilor de furnizare gaze naturale de catre ENEL ENERGIE MUNTENIA SA la sediul din Moliere in perioada 01-28.02.2022.

B. Verificari cantitative

C.

In perioada 01-28.02.2022 comisia de receptie constata ca s-a furnizat gaze naturale la:

- Sediul Moliere – Str.Moliere nr.2, o cantitate de 0,00 mc la o putere calorifica superioara de 10,796 rezulta un consum de 0 kWh;.

Nr.crt	Amplasare contor	Serie contor	Index nou	Index vechi	Cantitate (mc)	Consum (kWh)
1	Zona verde latura Str.Moliere	4455335	508323	508323	0,00	0

D. Verificari calitative

Conform art.1. din Acordul cadru nr.30447/14.06.2021 si art.1.1. din contractul subsecvent nr.3 de furnizare nr.31088/30.12.2021:

a) gaze naturale:

1. prestatorul a livrat cantitatea necesara la standardele aflate in vigoare;
2. prestatorul a asigurat continuitatea alimentarii;
3. nu au fost incidente de furnizare gaze naturale pe perioada 01-28.02.2022
4. nu a fost afectata activitatea achizitorului.

M. Concluzii:

Comisia constata ca centrala termica din Corp A, Str.Moliere nr.2 nu functioneaza, drept urmare fiind singurul consumator de gaze nu a rezultat nici un consum.

Pe baza constatarilor si concluziilor consemnate mai sus, comisia de receptie in majoritate voturaste:

- Admiterea receptiei cantitative si calitative a serviciilor de furnizare gaze naturale prestate in perioada 01-28.02.2022, care corespund cu prevederile contractului subsecvent nr.3 - nr. 31088/30.12.2021 al acordului cadru nr.30447/14.06.2021.

Comisia de recepție SRTv NR.1:

Membrii comisiei	Numele și prenumele	Funcția	Locul de muncă	Semnătura
1		inginer	Serv.Logistica	
2		contabil	Serv.Logistica	

367

ORDIN DE PLATA

Nr. 2558 PLATITI 1.115,34 LEI , adică

unamieunasutacincisprezecelei,34bani

ITOR SOCIETATEA ROMANA DE TELEVIZIU

Cod de identificare fiscală 8468440 Adresa

BUCURESTI SECTOR 1 CALEA DOROBANTILOR NR 191

Codul BIC

IBAN RO94TREZ23A675000550118X TREZROBU

TREZORERIA STATULUI

ament: Cod AAAG9PS2SDP Indicator AAB Cod program 0000000000

Primirea/ Acceptarea _____ L.S.

Semnătura _____

FICIAR ENEL ENERGIE MUNTENIA SA

Cod de identificare fiscală 24387371 Codul BIC

IBAN RO28TREZ7005069XXX002183 TREZROBU

Trezorerie operativa Municipiul Bucuresti

Tipul transferului NORMAL URGENT

Data emiterii 29/08/2022

Semnătura plătitorului si Stampila

EXP.

Data debitării

v. 2019

Reprezentând :

C22MI11999206/25.07.22 REGULARIZARE GAZE 01.04-17.06.22 CL 20142523

Inregistrare 101894/30.08.2022

04

PROCES VERBAL

de recepție cantitativa si calitativa pentru prestări servicii de furnizare gaze naturale

Temeiul legal:

- Legea nr. 500/2002 a finantelor publice, art.52 alin.5
- Legea contabilitatii nr.82/1991, republicata cu modificarile si completarile ulterioare
- OMFP nr.1792/2002
- OMFP nr. 2634/05.11.2015 privind documentele financiar-contabile cu modificările ulterioare

I. Date generale

1. Comisia de recepție constituită prin decizia Presedintelui Director General nr.J63/06.04.2022, a fost convocata in data de 30.08.2022 pentru a proceda la recepța cantitativa si calitativa a serviciilor de „furnizare gaze naturale" furnizate de catre ENEL ENERGIE MUNTENIA SA , in perioada 08.03 – 17.06.2022 pentru sediul din Jilava si 01.04 – 17.06.2022 pentru sediul din Dorobanti, in baza contractului subsecvent nr.3 - 31088/30.12.2021 al Acordului Cadru nr. SRTV 30447 din data de 14.06.2021 (GN 731/15.06.2021), contractul subsecvent nr.3 (31.088/30.12.2021 pentru perioada 01 – 31.01.2022) inclusiv Act Aditional nr.1 la contractul subsecvent nr.3 (31154/31.01.2022) cu perioada de implementare 01.02. – 13.06.2022.

2. Comisia si-a desfasurat activitatea in data de 30.08.2022 in intervalul orar 10 – 12.

3. Valoarea serviciului prestat, supus recepției este de 157.460,56 lei, cu TVA inclus, conform facturii nr.22MI13771008 din data de 30.08.2022.

II. Constatări:

A. Cu privire la documentatia tehnico-economica necesara la receptia cantitativa si calitativa a serviciilor de furnizare gaze naturale in perioada 08.03 – 17.06.2022 pentru sediul din Jilava si 01.04 – 17.06.2022 pentru sediul din Dorobanti, comisia de receptie a studiat urmatoarele documente:

- Acordul cadru nr.30447 din data de 14.06.2021;
- Caietul de sarcini S.L. nr167547/27.01.2021
- Erata la caietul de sarcini nr.SL 167699/11.05.2021;
- Propunerea tehnica – Anexa 2;

- Oferta financiara – Anexa 3;
- Contract subsecvent nr.3 - SRTV nr.31088/30.12.2021;
- Actul Aditional nr.1 (la contractual subsecvent nr.3) – 31154/31.01.2022

Comisia de receptie considera ca actele prezentate sunt suficiente pentru aprecierea cantitatii si calitatii serviciilor de furnizare gaze naturale de catre ENEL ENERGIE MUNTENIA SA la sediul din Moliere in perioada 08.03 – 17.06.2022 pentru sediul din Jilava si 01.04 – 17.06.2022 pentru sediul din Dorobanti.

B. Verificari cantitative

In perioada 08.03 – 17.06.2022 pentru sediul din Jilava si 01.04 – 17.06.2022 pentru sediul din Dorobanti comisia de receptie constata ca s-a furnizat gaze naturale la cele 2 sedii SRTV, dupa cum urmeaza:

- sediul din Calea Dorobanti nr.191, Sector 1, al SRTV, s-a consumat:
  - o cantitate de 50.958,00 mc la o putere calorifica superioara de 10,804 rezulta un consum de 550.550,232 kWh;
  - o cantitate de 14.792 mc la o putere calorifica superioara de 10,842 rezulta un consum de 160.374,864 kWh;
  - o cantitate de 8109,00 mc la o putere calorifica superioara de 10,864 rezulta un consum de 88.096,176 kWh

Nr.crt	Amplasare contor	Serie contor	Index nou	Index vechi	Cantitate (mc)	Consum (kWh)
1	Zona verde latura Calea Dorobanti	4514009	1888889	1815030	73.859	799.021,272

- Sediul Jilava – Arhiva Multimedia – Str.Sabarului nr.2, s-a consumat:
  - cantitate de 1.013,00 mc la o putere calorifica superioara de 10,830 rezulta un consum de 10.970,79 kWh.
  - cantitate de 98,00 mc la o putere calorifica superioara de 10,844 rezulta un consum de 1.062,712 kWh.

Nr.crt	Amplasare contor	Serie contor	Index nou	Index vechi	Cantitate (mc)	Consum (kWh)
1	Vecinatate Cladire	DGSR/51978/2021	5066	4053	1.111,00	12.033,502

C. Verificari calitative

Conform art.1. din Acordul cadru nr.30447/14.06.2021 si art.1.1. din contractul subsecvent nr.3 (nr.31088/30.12.2021), Actul Aditional nr.1 la contractual subsecvent nr.3 (31154/31.01.2022):

a. gaze naturale:

1. prestatorul a livrat cantitatea necesara la standardele aflate in vigoare;
2. prestatorul a asigurat continuitatea alimentarii;
3. nu au fost incidente de furnizare gaze naturale pe perioada 08.03 – 17.06.2022 pentru sediul din Jilava si 01.04 – 17.06.2022 pentru sediul din Dorobanti si nu a fost afectata activitatea achizitorului.

II. Concluzii:

În baza constatarilor si concluziilor consemnate mai sus, comisia de receptie in majoritate declaraste:

Admiterea receptiei cantitative si calitative a serviciilor de furnizare gaze naturale prestate in perioada 08.03 – 17.06.2022 pentru sediul din Jilava si 01.04 – 17.06.2022 pentru sediul din Dorobanti, care corespund cu prevederile contractul subsecvent nr.3 - nr. 31088/30.12.2021; Actul Aditional nr.1 (la contractual subsecvent nr.3) – 31154/31.01.2022 al acordului cadru nr.30447/14.06.2021.

Comisia de recepție SRTv NR.1:

Numărul comisiei	Numele și prenumele	Funcția	Locul de muncă	Semnătura
	[illegible]	inginer	Serv.Logistica	
	[illegible]	contabil	Serv.Logistica	

232

...DIN DE PLATA

Nr. 2733 PLATITI 157.460,56 LEI , adică

unasutacincizecisisaptemiipatrusutesasezecilei,56bani

...ITOR: SOCIETATEA ROMANA DE TELEVIZIU

...identificare fiscală: 8468440

Adresa: BUCURESTI SECTOR 1 CALEA DOROBANTILOR NR 191

...AN: RO94TREZ23A675000550118X

Codul BIC: TREZROBU

TREZORERIA STATULUI

...ent : Cod: AAAG9PS2SDP

Indicator: AAB

Cod program: 0000000000

...FICIAR: ENEL ENERGIE MUNTENIA SA

...identificare fiscală: 24387371

...IAN ...iar: RO28TREZ7005069XXX002183

Codul BIC: TREZROBU

Trezorerie operativa Municipiul Bucuresti

...identă a plătii ...de impunere/ PV:

Reprezentând :

...013771008/30.08.222 CL 20142523 GAZE NATURALE 08.03-17.06.2022

Primirea/ Acceptarea

Semnătura

L.S.

Tipul transferului: NORMAL ☐ URGENT ☐

SOCIETATEA ROMÂNĂ DE TELEVIZIUNE SRTV DIRECȚIA ECONOMICĂ 1 ROMÂNIA

Data emiterii: 15/09/2022

Semnătura platitorului si Stampila

Data debitării: EXP. ☐

v. 2019

NR. 164 / 21.02.2022

PROCES-VERBAL

de recepție cantitativă și calitativă pentru furnizare energie electrica,spatiu TVR Iasi

I. Date generale

1. Comisia de recepție constituită prin decizia Preşedintelui Director General nr. J19/06.01.2021 a fost convocată la data de 21.02.2022 pentru a proceda la recepția cantitativă și calitativă a serviciilor de furnizare energie electrica,spatiu TVR Iasi furnizate de Enel Energie Muntenia SA, în perioada 01.01.2022-31.01.2022 în baza Acord cadru nr. 30861/03.11.2021,contract subsecvent 2 nr 31089/30.12.2021 si Act aditional 1 nr. 31153 din 31.01.2022. Comisia și-a desfășurat activitatea în intervalul 21.02.2022.
2. Valoarea serviciilor este de 30457.30 lei, conform facturii nr.22MIO03191562 /16.02.2022

II. Constatări

A. Cu privire la documentația tehnico-economică necesară la recepția cantitativă și calitativă a serviciilor de furnizare energie electrica,spatiu TVR Iasi, în perioada 01.01.2022-31.01.2022 comisia de recepție a studiat următoarele documente:

a) Acord cadru nr. 30861/03.11.2021,contract subsecvent 2 nr 31089/30.12.2021si Act aditional 1 nr.31153 din 31.01.2022.
b) Factura nr.22MIO03191562 /16.02.2022
c) Anexe

Comisia de recepție consideră că actele prezentate sunt suficiente pentru aprecierea cantității și calității serviciilor de furnizare energie electrica,spatiu TVR Iasi de Enel Energie Muntenia SA în perioada 01.01.2022-31.01.2022

B. Verificări cantitative

În perioada 01.01.2022-31.01.2022 comisia de recepție constată că s-a furnizat la o cantitate de 24467 KWH, prevăzută în contract conform contoarelor identificate astfel:

Produs facturat	index vechi	index nou	cantitate	KWH	pret unitar	valoare lei fara TVA	valoare TVA	total de plata cu TVA
energie electrica	1.825,14	2314,475	489,336	24467	1,046085	25594,37	4862,93	30457,30

C. Verificări calitative

Conform Acord cadru nr. 30861/03.11.2021,contract subsecvent 2 nr 31089/30.12.2021 si Act aditional 1 nr 31153 din 31.01.2022. pentru furnizări de:

a) energie electrică
   1. prestatorul a livrat cantitatea necesară la standardele aflate în vigoare,
   2. a asigurat continuitatea alimentării,
   3. nu au fost incidente de furnizare pe perioada 01.01.2022-31.01.2022
   4. a asigurat remedierea defecțiunilor și a deranjamentelor,
   5. prestatorul a furnizat serviciile conform contractului de furnizare.

III. Concluzii

Pe baza constatărilor și concluziilor consemnate mai sus, comisia de recepție în unanimitate de păreri hotărăște:

- Admiterea recepției cantitative și calitative a serviciilor de furnizare energie electrica,spatiu TVR Iasi în perioada 01.01.2022-31.01.2022, care corespund cu prevederile Acord cadru nr. 30861/03.11.2021,contract subsecvent 2 nr 31089/30.12.2021 si Act aditional1 nr 31153 din 31.01.2022.

Comisia de recepție	Semnătura

DIOUL TVR CRAIOVA

Reg. 98/21.02.2022

PROCES VERBAL

de recepție cantitativă și calitativă pentru prestări servicii de furnizare energie electrică

Temeiul legal:

- Legea nr. 500/2002 a finanțelor publice, art.52 alin.5
- Legea contabilității nr.82/1991, republicată cu modificările și completările ulterioare
- OMFP nr.1792/2002
- OMFP nr. 2634/05.11.2015 privind documentele financiar-contabile cu modificările ulterioare

Date generale

Comisia de recepție constituită prin decizia Presedintelui Director General nr. J19/06.01.2021 a fost convocată în data de 21.02.2022 pentru a proceda la recepția cantitativă și calitativă a serviciilor de „furnizare energie electrică" furnizate de către ENEL ENERGIE MUNTENIA SA, în perioada 01.01.2022-31.01.2022, în baza Contractului / de subsecvent furnizare nr. 30861/03.11.2021 la Acordul cadru 30860/03.11.2021 cu perioada de implementare pana la 31.12.2021.

Comisia și-a desfașurat activitatea în data de 21.02.2022 în intervalul orar 10 – 12.

Valoarea serviciului prestat, supus recepției este de 10.641,51 lei, cu TVA inclus, conform facturii nr. 22MI03190837/16.02.2022

Constatări:

Cu privire la documentația tehnico-economică necesară la recepția cantitativă și calitativă a serviciilor de furnizare energie electrică în perioada 01.01.2022-31.01.2022 comisia de recepție a studiat următoarele documente:

- contractul subsecvent furnizare nr. 30861/03.11.2021 cu perioada de implementare pana la 31.12.2021.
- Acordul cadru 30860/03.11.2021
- caietul de sarcini ,anexa financiara a acordului subsecvent

Comisia de recepție consideră ca actele prezentate sunt suficiente pentru aprecierea cantității și calității serviciilor de furnizare energie electrică furnizate de către ENEL ENERGIE MUNTENIA SA in cladirea sediu în perioada: 01.01.2022-31.01.2022

Verificări cantitative

În perioada 01.01.2022-31.01.2022 comisia de recepție constată că s-a furnizat energie electrică la sediul din Craiova, str. Calea Unirii, nr. 62, judet Dolj după cum urmează:

- Sediul de pe str. Calea Unirii, nr. 62, o cantitate de 8.399 kWh;

Nr. crt	Amplasare contor	Serie contor	Index vechi	Index nou	Diferență index	Constanta	Cantitate kWh
1	Sediul Calea Unirii, nr. 62	249511	256724.129	265122.674	8398.545	1.000	8.399

3. Verificări calitative

pentru furnizări de:

a) Energie electrică;

1. prestatorul a livrat cantitatea necesară la standardele aflate în vigoare;
2. prestatorul a asigurat continuitatea alimentării;
3. nu au fost incidente de furnizare energie electrică pe perioada: 01.01.2022-31.01.2022
4. nu a fost afectată activitatea achizitorului.

Concluzii:

Baza constatărilor și concluziilor consemnate mai sus, comisia de recepție în unanimitate hotărăște:

1. Admiterea recepției cantitative și calitative a serviciilor de furnizare energie electrică prestate în perioada: 01.01.2022-31.01.2022, care corespund cu prevederile contractului subsecvent de furnizare de servicii nr. 30861/03.11.2021 la Acordul cadru 30860/03.11.2021 cu perioada de implementare pana la 31.12.2021.

Comisia nr. 20

Nume și prenume	Departament	Funcție	Semnătură
	Serv. Tehnic-Producţie	Coord. cu atrib.de Şef Serviciu Tehnic-Producţie	
	Compartiment Programe	Coord.cu atrib. de Producător Executiv	
Gabriel	Serv. Tehnic-Producţie	Inginer de sistem în inf.	
Ovu	Compartiment Programe	Organizator producţie	

STUDIOUL TERITORIAL TG.MURES
Nr.23 /22..02.2022

PROCES-VERBAL
de recepție cantitativă și calitativă pentru utilități

Temeiul legal
- Legea nr. 500/2002 art.52 alin.5 cu modificările ulterioare
- OMFP nr. 2634/05.11.2015 privind documentele financiar-contabile cu modificările ulterioare
- OMFP nr. 1792/2002 cu modificările ulterioare
- Legea 82/1991 republicată cu modificările ulterioare

I. Date generale

1. Comisia de recepție constituită prin decizia Președintelui Director General nr. J19/06.01.2021 a fost convocată la data de 22.02.2022 pentru a proceda la recepția cantitativă și calitativă a serviciilor de furnizare de energie electrica, furnizate de S.C. ENEL ENERGIE MUNTENIA SA în perioada 01.01.2022-31.01.2022 în baza Contractului nr.30861 din 03.11.2021.
2. Comisia și-a desfășurat activitatea în intervalul 01.01.2022-31.01.2022.
3. Valoarea serviciilor este de 30.339.03 lei, cu TVA inclus conform facturii nr.22MI03200371 din data 16.02.2022.

II. Constatări

A. Cu privire la documentația tehnico-economică necesară la recepția cantitativă și calitativă a serviciilor de furnizare energie electrică în perioada 01.01.2022-31.01.2022, comisia de recepție a studiat următoarele docmente:

a) Contractul de furnizare nr. 30861 din data de 03.11.2021

Comisia de recepție consideră că actele prezentate sunt suficiente pentru aprecierea cantității și calității serviciilor de energie electrică furnizate de S.C.ENEL ENERGIE MUNTENIA SA, în perioada 01.01.2022-31.01.2022.

B. Verificări cantitative

În perioada 01.01.2022-31.01.2022, comisia de recepție constată că s-a furnizat o cantitate de 24.540 MWH, prevăzută în contract conform contoarelor identificate astfel:

Nr. crt	Amplasament Contor	Serie contor	Index vechi	Index nou	Diferenta	Constanta	Consum UM
							0
1	Parcul Sportivilor nr.2	2666117	0	0			
2	Parcul Sportivilor nr.2	2675882	8472.77	8595.47	122.7	200	24540

C. Verificări calitative

Conform art. 1 din contractul nr.30861din data de 03.11.2021, pentru furnizări de:

a) energie electrică
1. prestatorul a livrat cantitatea necesară la standardele aflate în vigoare,
2. a asigurat continuitatea alimentării,

3. nu au fost incidente de furnizare pe perioada 01.01.2022-31.01.2022,
4. a asigurat remedierea defecțiunilor și a deranjamentelor,
5. a efectuat revizii programate în perioada de furnizare 01.01.2022-31.01.2022,

In perioada supusa receptiei, nu au fost intreruperi de furnizarte de energie electrica.

III. Concluzii

Pe baza constatărilor și concluziilor consemnate mai sus, comisia de recepție în unanimitate de păreri hotărăște:

- Admiterea recepției cantitative și calitative a serviciilor de furnizare energie electrica prestate în perioada 01.01.2022-31.01.2022 care corespund cu prevederile Contractului nr.30861 din data de 03.11.2021 , de furnizare de servicii de energie electrica.

Comisia nr.

Nume și prenume	Departament	Funcție	Semnătură
	Serv.Ec.Admn.Mark.	Tehnician PSI	
	Serv.tehnic Productie	Inginer IT	
	Redactia Minoritati	Jurnalist S	
	Redactia Programe	Jurnalist S	

Înregistrare 29 / 21.02.2022

PROCES VERBAL

de recepție cantitativa si calitativa pentru prestări servicii de furnizare energie electrica

Temeiul legal:

- Legea nr. 500/2002 a finantelor publice, art.52 alin.5
- Legea contabilitatii nr.82/1991, republicata cu modificarile si completarile ulterioare
- OMFP nr.0292/2002
- OMFP nr. 2634/05.11.2015 privind documentele financiar-contabile cu modificările ulterioare

I. Date generale

1. Comisia de recepție constituită prin decizia Presedintelui Director General nr. J19/06.01.2021 a fost convocata in data de 21.02.2022 pentru a proceda la recepta cantitativa si calitativa a serviciilor de „furnizare energie electrica" furnizate de catre ENEL ENERGIE MUNTENIA SA, pentru perioada 01-31.01.2022, in baza Contractului subsecvent 2 nr 31089/30.12.2021 si a Acordului cadru 30860/03.11.2021.
2. Comisia si-a desfasurat activitatea in data de 21.02.2022.
3. Valoarea serviciului prestat, supus recepției este de 544.2 lei, cu TVA inclus, conform facturii nr. 22MI03190847 din data de 16.02.2022, din care:
   pe AB 544.20 lei si pe SP 0 lei.

II. Constatări:

A. Cu privire la documentatia tehnico-economica necesara la receptia cantitativa si calitativa a serviciilor de furnizare energie electrica din perioada 01-31.01.2022, comisia de receptie a studiat urmatoarele documente:
- contractul subsecvent 2 nr 31089/30.12.2021 si Acord cadru 30860/03.11.2021
- caietul de sarcini;
- anexa financiara a acordului subsecvent.

Comisia de receptie considera ca actele prezentate sunt suficiente pentru aprecierea cantitatii si calitatii serviciilor de furnizare energie electrica furnizate de catre ENEL ENERGIE MUNTENIA SA la un numar de 1 sediu in perioada 01 – 31.01.2022.

B. Verificari cantitative

In perioada 01 – 31.01.2022 comisia de receptie constata ca s-a furnizat energie electrica la sediul de pe str. Meziad, nr. 4, dupa cum urmeaza :
- Sediul de pe str. Meziad, nr. 4, o cantitate de 439 kWh;

Nr. crt	Amplasare contor	Serie contor	Index vechi	Index nou	Diferenta index	Constanta	Cantitate kWh
1	Cladire, Str. Meziad, nr. 4	20101010748	368.48	397.77	29.29	15	439

La 22.03.2021 s-a schimbat contorul conform bonului de miscarea nr 1157904/22.03.2021.

C. Verificari calitative

Conform Acordului cadru nr. 30860/03.11.2021 pentru furnizari de:

a) Energie electrica

1. prestatorul a livrat cantitatea necesara la standardele aflate in vigoare;
2. prestatorul a asigurat continuitatea alimentarii;
3. nu au fost incidente de furnizare energie electrica pe perioada 01-31.01.2022.
4. nu a fost afectata activitatea achizitorului.

I. Concluzii:

În baza constatarilor si concluziilor consemnate mai sus, comisia de receptie in unanimitate constaraste:

- Admiterea receptiei cantitative si calitative a serviciilor de furnizare energie electrica prestate in perioada 01-31.01.2022, care corespund cu prevederile contractului subsecvent 2 nr 31089/30.12.2021.

Comisia nr. 20

Nume și prenume	Departament	Funcție	Semnătură
	Serv. Tehnic-Prod.	inginer de sistem informatică	
	Serv. Tehnic-Prod	inginer sef schimb emisie	
	Serv. Ec. adm. mark.	conducator auto	

ORDIN DE PLATA

Nr. 804 | PLATITI 71.491,66 | LEI , adică

saptezecisiunamiipatrusutenouazecisiunulei,66bani

PLATITOR: SOCIETATEA ROMANA DE TELEVIZIU

Cod de identificare fiscală: 8468440 | Adresa: BUCURESTI SECTOR 1 CALEA DOROBANTILOR NR 191

Cod IBAN plătitor: RO94TREZ23A675000550118X | Codul BIC: TREZROBU

De la: TREZORERIA STATULUI

Angajament: Cod: AAAG9PS2SDP | Indicator: AAB | Cod program: 0000000000

Primirea/ Acceptarea _____ L.S.

Semnătura _____

BENEFICIAR: ENEL ENERGIE MUNTENIA SA

Cod de identificare fiscală: 24387371 | Codul BIC: TREZROBU

Cod IBAN beneficiar: RO28TREZ7005069XXX002183

La: Trezorerie operativa Municipiul Bucuresti

Nr.de evidentă a plătii /t. Decizie de impunere/ PV:

Reprezentând :

FC 03190847/03200371/03190837/03191562 CONSUM ENER EL

Tipul transferului: NORMAL ☐ URGENT ☐

Data emiterii: 17/03/2022

Semnătura plătitorului si Stampila

Data debitării: EXP. ☐

(6655) v. 2019

Inregistrare 121043 -- 09/03/2022

PROCES VERBAL

de recepție cantitativa si calitativa pentru prestări servicii de furnizare energie electrica

Temeiul legal:

- Legea nr. 500/2002 a finantelor publice, art.52 alin.5
- Legea contabilitatii nr.82/1991, republicata cu modificarile si completarile ulterioare
- OMFP nr.1792/2002
- OMFP nr. 2634/05.11.2015 privind documentele financiar-contabile cu modificările ulterioare

I. Date generale

1. Comisia de recepție constituită prin decizia Presedintelui Direcctor General nr. 39/14.01.2022 a fost convocata in data de 08/03/2022 pentru a proceda la recepța cantitativa si calitativa a serviciilor de furnizare energie electrica de catre ENEL ENERGIE MUNTENIA S.A. in perioada 01/01/ -- 31/01/2022 in baza Contractului subsecvent de furnizare nr. 31089/30.12.2021 la Acordul cadru 30861/03.11.2021, cu perioada de implementare pana la 31.01.2022,
2. Comisia si-a desfasurat activitatea in data de 09/03/2022 in intervalul orar 10 – 16.
3. Valoarea serviciului prestat, supus recepției este de 128.862,15 lei, cu TVA inclus, conform facturii nr. 03972082 din data de 21/02/2022.

II. Constatări:

A. Cu privire la documentatia tehnico-economica necesara la receptia cantitativa si calitativa a serviciilor de furnizare energie electrica in perioada 01/01/ -- 31/01/2022 comisia de receptie a studiat urmatoarele documente:
- contractul subsecvent de furnizare nr. 31089/30.12.2021 cu perioada de implementare pana la 31.01.2022
- acordul cadru 30861/03.11.2021
- caietul de sarcini, anexa financiara a acordului subsecvent.

Comisia de receptie considera ca actele prezentate sunt suficiente pentru aprecierea cantitatii si calitatii serviciilor de furnizare energie electrica de catre ENEL ENERGIE MUNTENIA SA la sediul din Calea Dorobantilor 191 CONTOR 2 in perioada 01/01/ -- 31/01/2022.

B. Verificari cantitative

In perioada 01/01/ -- 31/01/2022 comisia de receptie constata ca s-a furnizat energie electrica la sediul din Calea Dorobantilor nr. 2 cantitatea de : 122,520 MWh:

Nr.crt.	Index vechi	Index nou	consum
1	1034,75	1065,38	122,520 MWh

C. Energie electrica

1. prestatorul a livrat cantitatea necesara la standardele aflate in vigoare;
2. prestatorul a asigurat continuitatea alimentarii;
3. nu au fost incidente de furnizare energie electrica pe perioada 01/01/ -- 31/01/2022
4. nu a fost afectata activitatea achizitorului.

III. Concluzii:

Pe baza constatarilor si concluziilor consemnate mai sus, comisia de receptie in unanimitate hotaraste:

Admiterea receptiei cantitative si calitative a serviciilor de furnizare energie electrica prestate in perioada 01/01/--31/01/2022 care corespund cu prevederile contractului subsecvent de furnizare de servicii ....31089/30.12.2021....., la acordul cadru nr. .....30861/03.11.2021.....cu perioada de implementare pana la .31.01.2022.....

Comisia de recepție SRTv NR.1:

Membrii comisiei	Numele și prenumele	Funcția	Locul de muncă	Semnătura
1		inginer	Serv.Energetic	
2		inginer	Serv.Energetic	
3		inginer	Serv.Energetic	

Inregistrare 121042 -- 09/03/2022

PROCES VERBAL

de recepție cantitativa si calitativa pentru prestări servicii de furnizare energie electrica

Temeiul legal:

- Legea nr. 500/2002 a finantelor publice, art.52 alin.5
- Legea contabilitatii nr.82/1991, republicata cu modificarile si completarile ulterioare
- OMFP nr.1792/2002
- OMFP nr. 2634/05.11.2015 privind documentele financiar-contabile cu modificările ulterioare

I. Date generale

1. Comisia de recepție constituită prin decizia Presedintelui Direcctor General nr. 59/14.01.2022 a fost convocata in data de 08/03/2022 pentru a proceda la recepța cantitativa si calitativa a serviciilor de furnizare energie electrica de catre ENEL ENERGIE MUNTENIA S.A. in perioada 01/01/2022 - 31/01/2022 in baza Contractului subsecvent de furnizare nr. 31087/30.12.2021 la Acordul cadru 30861/03.11.2021, cu perioada de implementare pana la 31.01.2022,
2. Comisia si-a desfasurat activitatea in data de 08/03/2022 in intervalul orar 10 – 16.
3. Valoarea serviciului prestat, supus recepției este de 385.488,29 lei, cu TVA inclus, conform facturii nr. 0379/896 din data de 21/02/2022 .

II. Constatări:

A. Cu privire la documentatia tehnico-economica necesara la receptia cantitativa si calitativa a serviciilor de furnizare energie electrica in perioada 01/01/ -- 31/01/2022 comisia de receptie a studiat urmatoarele documente:
- contractul subsecvent de furnizare nr. 31087/30.12.2021 cu perioada de implementare pana la 31.01.2022
- acordul cadru 30861/03.11.2021
- caietul de sarcini, anexa financiara a acordului subsecvent.

Comisia de receptie considera ca actele prezentate sunt suficiente pentru aprecierea cantitatii si calitatii serviciilor de furnizare energie electrica de catre ENEL ENERGIE MUNTENIA SA la sediul din Calea Dorobantilor 191 corp C1 in perioada 01/01/ -- 31/01/2022 .

B. Verificari cantitative

In perioada 01/01/ -- 31/01/2022 comisia de receptie constata ca s-a furnizat energie electrica la sediul din Calea Dorobantilor 191 cantitatea de 271,560 MWh:

Nr.crt.	Index vechi	Index nou	consum
1	4314,07	4381,96	271,560 Mwh

C. Energie electrica

1. prestatorul a livrat cantitatea necesara la standardele aflate in vigoare;
2. prestatorul a asigurat continuitatea alimentarii;
3. nu au fost incidente de furnizare energie electrica pe perioada 01/01/ -- 31/01/2022
4. nu a fost afectata activitatea achizitorului.

III. Concluzii:

Pe baza constatarilor si concluziilor consemnate mai sus, comisia de receptie in unanimitate hotaraste:

Admiterea receptiei cantitative si calitative a serviciilor de furnizare energie electrica prestate in perioada 01/01/ -- 31/01/ 2022 care corespund cu prevederile contractului subsecvent de furnizare de servicii 31089/30.12.2021, la acordul cadru nr. 30861/03.11.2021 cu perioada de implementare pana la 31.01.2022

Comisia de recepție SRTv NR.1:

Membrii comisiei	Numele și prenumele	Funcția	Locul de muncă	Semnătura
1	[illegible]	inginer	Serv.Energetic	
2		inginer	Serv.Energetic	
3	[illegible]	inginer	Serv.Energetic	

91
380

ORDIN DE PLATA

Nr. 813 PLATITI 414.357,44 LEI , adicã

patrusutepatrusprezecemiitreisutecincizecisisaptelei,44bani

PLATITOR: SOCIETATEA ROMANA DE TELEVIZIU

Cod de identificare fiscalã: 8468440 Adresa: BUCURESTI SECTOR 1 CALEA DOROBANTILOR NR 191

Codul BIC: TREZROBU

Cod IBAN plãtitor: RO94TREZ23A675000550118X

De la: TREZORERIA STATULUI

Angajament : Cod: AAAG9PS2SDP Indicator: AAB Cod program: 0000000000

BENEFICIAR: ENEL ENERGIE MUNTENIA SA

Cod de identificare fiscalã: 24387371 Codul BIC: TREZROBU

Cod IBAN beneficiar: RO28TREZ7005069XXX002183

La: Trezorerie operativa Municipiul Bucuresti

Nr. de evidentã a plãtii / Decizie de impunere/ PV:

Reprezentând :

FC 22MI03791896/22MI03792082 CONS ENERG EL CL 312506733

(6655)

Primirea/ Acceptarea _____ L.S.

Semnãtura _____

Tipul transferului: NORMAL ☐ URGENT ☐

Data emiterii: 22/03/2022

Semnãtura plãtitorului si Stampila

Data debitãrii: EXP. ☐

SOCIETATEA ROMÂNĂ DE TELEVIZIUNE SRTV DIRECȚIA ECONOMICĂ 1 ROMÂNIA

v. 2019

registrare 121046 -- 09 / 03 / 2022

PROCES VERBAL

de recepție cantitativa si calitativa pentru prestări servicii de furnizare energie electrica

Temeiul legal:

- Legea nr. 500/2002 a finantelor publice, art.52 alin.5
- Legea contabilitatii nr.82/1991, republicata cu modificarile si completarile ulterioare
- OMFP nr.1792/2002
- OMFP nr. 2634/05.11.2015 privind documentele financiar-contabile cu modificările ulterioare

I. Date generale

1. Comisia de recepție constituită prin decizia Presedintelui Direcctor General nr. 19/14.01.2022 a fost convocata in data de 08 / 03 / 2022 pentru a proceda la recepța cantitativa si calitativa a serviciilor de furnizare energie electrica de catre ENEL ENERGIE MUNTENIA S.A. in perioada 01 / 01 / -- 31 / 01 / 2022 in baza Contractului subsecvent de furnizare nr. 31089 / 30.12.2021 la Acordul cadru 30861/03.11.2021, cu perioada de implementare pana la 31.01.2022,
2. Comisia si-a desfasurat activitatea in data de 08 / 03 / 2022 in intervalul orar 10 – 16.
3. Valoarea serviciului prestat, supus recepției este de 1403,95 lei, cu TVA inclus, conform facturii nr. 03792129 din data de 21 / 02 / 2022.

II. Constatări:

A. Cu privire la documentatia tehnico-economica necesara la receptia cantitativa si calitativa a serviciilor de furnizare energie electrica in perioada 01/01/ -- 31/01/2022 comisia de receptie a studiat urmatoarele documente:
- contractul subsecvent de furnizare nr. 31089/30.12.2021 cu perioada de implementare pana la 31.01.2022
- acordul cadru 30861/03.11.2021
- caietul de sarcini, anexa financiara a acordului subsecvent.

Comisia de receptie considera ca actele prezentate sunt suficiente pentru aprecierea cantitatii si calitatii serviciilor de furnizare energie electrica de catre ENEL ENERGIE MUNTENIA SA la sediul din Șos. Ceitarii nr 8888 JILAVA (Arhiva TVR) in perioada 01 / 01 / -- 31 / 01 / 2022.

B. Verificari cantitative

In perioada 01/01/ -- 31/01/2022 comisia de receptie constata ca s-a furnizat energie electrica la sediul din JILAVA (Arhiva TVR) cantitatea de : 1,175 MWh:

Nr.crt.	Index vechi	Index nou	consum
1	311	334,5	1,175 MWh

C. Energie electrica

1. prestatorul a livrat cantitatea necesara la standardele aflate in vigoare;
2. prestatorul a asigurat continuitatea alimentarii;
3. nu au fost incidente de furnizare energie electrica pe perioada 01 / 01 / -- 31 / 01 / 2022
4. nu a fost afectata activitatea achizitorului.

III. Concluzii:

Pe baza constatarilor si concluziilor consemnate mai sus, comisia de receptie in unanimitate hotaraste:

Admiterea receptiei cantitative si calitative a serviciilor de furnizare energie electrica prestate in perioada 01/01/ -- 31/01/ 2022 care corespund cu prevederile contractului subsecvent de furnizare de servicii 31089/30.12.2021, la acordul cadru nr. 20861/03.12.2021 cu perioada de implementare pana la 31.01.2022

Comisia de recepție SRTv NR.1:

Membrii comisiei	Numele și prenumele	Funcția	Locul de muncă	Semnătura
1		inginer	Serv.Energetic	
2		inginer	Serv.Energetic	
3		inginer	Serv.Energetic	

Înregistrare 121045 -- 09/03/2022

PROCES VERBAL

de recepție cantitativa si calitativa pentru prestări servicii de furnizare energie electrica

Temeiul legal:

- Legea nr. 500/2002 a finantelor publice, art.52 alin.5
- Legea contabilitatii nr.82/1991, republicata cu modificarile si completarile ulterioare
- OMFP nr.1792/2002
- OMFP nr. 2634/05.11.2015 privind documentele financiar-contabile cu modificările ulterioare

I. Date generale

1. Comisia de recepție constituită prin decizia Presedintelui Direcctor General nr. 39/14.02.2022 a fost convocata in data de 08/03/2022 pentru a proceda la recepția cantitativa si calitativa a serviciilor de furnizare energie electrica de catre ENEL ENERGIE MUNTENIA S.A. in perioada 01/01/ -- 31/01/2022 in baza Contractului subsecvent de furnizare nr. 31089/30.12.2021 la Acordul cadru 30861/03.11.2021, cu perioada de implementare pana la 31.01.2022
2. Comisia si-a desfasurat activitatea in data de 08/03/2022 in intervalul orar 10 – 16.
3. Valoarea serviciului prestat, supus receptiei este de 4.103,87 lei, cu TVA inclus, conform facturii nr. 03792136 din data de 21/02/2022.

II. Constatări:

A. Cu privire la documentatia tehnico-economica necesara la receptia cantitativa si calitativa a serviciilor de furnizare energie electrica in perioada 01/01/ -- 31/01/2022 comisia de receptie a studiat urmatoarele documente:
- contractul subsecvent de furnizare nr. 31089/30.12.2021 cu perioada de implementare pana la 31.01.2022
- acordul cadru 30861/03.11.2021
- caietul de sarcini, anexa financiara a acordului subsecvent.

Comisia de receptie considera ca actele prezentate sunt suficiente pentru aprecierea cantitatii si calitatii serviciilor de furnizare energie electrica de catre ENEL ENERGIE MUNTENIA SA la sediul din str. dr. Sergiu Dumitrescu 36 (AUTOBAZA) in perioada 01/01/ -- 31/01/2022.

B. Verificari cantitative

In perioada 01/01/ -- 31/01/2022 comisia de receptie constata ca s-a furnizat energie electrica la sediul din AUTOBAZA TVR cantitatea de : 3,440 MWh:

Nr.crt.	Index vechi	Index nou	consum
1	664,8	955,8	3,440 MWh

C. Energie electrica

1. prestatorul a livrat cantitatea necesara la standardele aflate in vigoare;
2. prestatorul a asigurat continuitatea alimentarii;
3. nu au fost incidente de furnizare energie electrica pe perioada 01/01/ -- 31/01/2022.
4. nu a fost afectata activitatea achizitorului.

III. Concluzii:

Pe baza constatarilor si concluziilor consemnate mai sus, comisia de receptie in unanimitate hotaraste:

Admiterea receptiei cantitative si calitative a serviciilor de furnizare energie electrica prestate in perioada 01/01/ -- 31/01/2022 care corespund cu prevederile contractului subsecvent de furnizare de servicii 31089/30.12.2021, la acordul cadru nr. 30861/03.11.2021 cu perioada de implementare pana la 31.01.2022

Comisia de recepție SRTv NR.1:

Membrii comisiei	Numele și prenumele	Funcția	Locul de muncă	Semnătura
1		inginer	Serv.Energetic	
2		inginer	Serv.Energetic	
3		inginer	Serv.Energetic	

egistrare 121041 -- 09/03/2022

PROCES VERBAL

de recepție cantitativa si calitativa pentru prestări servicii de furnizare energie electrica

Temeiul legal:

- Legea nr. 500/2002 a finantelor publice, art.52 alin.5
- Legea contabilitatii nr.82/1991, republicata cu modificarile si completarile ulterioare
- OMFP nr.1792/2002
- OMFP nr. 2634/05.11.2015 privind documentele financiar-contabile cu modificările ulterioare

Date generale

I. Comisia de recepție constituită prin decizia Presedintelui Direcctor General nr. 32/14.01.2022 a fost convocata in data de 08./03./2022 pentru a proceda la recepția cantitativa si calitativa a serviciilor de furnizare energie electrica de catre ENEL ENERGIE MUNTENIA S.A. in perioada 01/01/ -- 31/01/2022 in baza Contractului subsecvent de furnizare nr. 31089/30.12.2021 la Acordul cadru 30861/03.11.2021, cu perioada de implementare pana la 31.01.2022,

2. Comisia si-a desfasurat activitatea in data de 08/03/2022 in intervalul orar 10 – 16.
3. Valoarea serviciului prestat, supus receptiei este de 3.519,29 lei, cu TVA inclus, conform facturii nr. 0372145 din data de 21/02/2022

II. Constatări:

A. Cu privire la documentatia tehnico-economica necesara la receptia cantitativa si calitativa a serviciilor de furnizare energie electrica in perioada 01/01/ -- 31/01/2022 comisia de receptie a studiat urmatoarele documente:

- contractul subsecvent de furnizare nr. 31089/30.12.2021 cu perioada de implementare pana la 31.01.2022
- acordul cadru 30861/03.11.2021
- caietul de sarcini, anexa financiara a acordului subsecvent.

Comisia de receptie considera ca actele prezentate sunt suficiente pentru aprecierea cantitatii si calitatii serviciilor de furnizare energie electrica de catre ENEL ENERGIE MUNTENIA SA la sediul din MOLIERE in perioada 01/01/ -- 31/01/2022.

B. Verificari cantitative

In perioada 01/01/ -- 31/01/2022 comisia de receptie constata ca s-a furnizat energie electrica la sediul din MOLIERE cantitatea de : 2,950 MWh:

Nr.crt.	Index vechi	Index nou	consum
1	3258	3376	2,950 MWh

C. Energie electrica

1. prestatorul a livrat cantitatea necesara la standardele aflate in vigoare;
2. prestatorul a asigurat continuitatea alimentarii;
3. nu au fost incidente de furnizare energie electrica pe perioada 01/01/ -- 31/01/2022
4. nu a fost afectata activitatea achizitorului.

III. Concluzii:

Pe baza constatarilor si concluziilor consemnate mai sus, comisia de receptie in unanimitate hotaraste:

Admiterea receptiei cantitative si calitative a serviciilor de furnizare energie electrica prestate in perioada 01/01/ -- 31/01/ 2022 care corespund cu prevederile contractului subsecvent de furnizare de servicii 31089/30.12.2021, la acordul cadru nr. 30861/03.12.2021 cu perioada de implementare pana la .....

Comisia de recepție SRTv NR.1:

Membrii comisiei	Numele și prenumele	Funcția	Locul de muncă	Semnătura
1		inginer	Serv.Energetic	
2		inginer	Serv.Energetic	
3		inginer	Serv.Energetic	

462
461

ORDIN DE PLATA

Nr. 856 PLATITI 9.027,11 LEI , adică

nouamiidouazecisisaptelei,11bani

PLATITOR SOCIETATEA ROMANA DE TELEVIZIU

Cod de identificare fiscală 8468440 Adresa

BUCURESTI SECTOR 1 CALEA DOROBANTILOR NR 191

Cod IBAN plătitor RO94TREZ23A675000550118X Codul BIC TREZROBU

De la TREZORERIA STATULUI

Angajament : Cod AAAG9PS2SDP Indicator AAB Cod program 0000000000

Primirea/ Acceptarea _____

Semnătura _____ L.S.

BENEFICIAR

ENEL ENERGIE MUNTENIA SA

Cod de identificare fiscală 24387371

Cod IBAN beneficiar RO28TREZ7005069XXX002183 Codul BIC TREZROBU

La Trezorerie operativa Municipiul Bucuresti

Nr. de evidentă a plătii / Decizie de impunere/ PV

Tipul transferului NORMAL ☐ URGENT ☐

Reprezentând :

FC 22MI03792145/22MI03792136/22MI03792129 EN EL CL 20142523

Data emiterii 25/03/2022

L.S.

Semnătura plătitorului si Stampila

Data debitării EXP. ☐

(6655) v. 2019

inregistrare : 121058/24032022

PROCES VERBAL

de recepție cantitativa si calitativa pentru prestări servicii de furnizare energie electrica

Temeiul legal:

- Legea nr. 500/2002 a finantelor publice, art.52 alin.5
- Legea contabilitatii nr.82/1991, republicata cu modificarile si completarile ulterioare
- OMFP nr.1792/2002
- OMFP nr. 2634/05.11.2015 privind documentele financiar-contabile cu modificările ulterioare

I. Date generale

1. Comisia de recepție constituită prin decizia Presedintelui Director General nr J/14.01.2022.. a fost convocata in data de 18.03.2022 pentru a proceda la recepța cantitativa si calitativa a serviciilor de furnizare energie electrica de catre ENEL ENERGIE MUNTENIA S.A. in perioada 01.02. -- 28.02.2022 in baza ACT ADITIONAL nr.1(SRTV NR.31153/31.01,2022) la Contractul subsecvent nr. 31.089/30.12.2021. la Acordul cadru nr. 30861/03.11.2021. cu perioada de implementare pana la .30.11.2022,
2. Comisia si-a desfasurat activitatea in data de 21.03.2022 in intervalul orar 10 – 16.
3. Valoarea serviciului prestat, supus recepției este de .....117.013,88..... lei, cu TVA inclus, conform facturii nr. 05805564..... din data de 16.03.2022.

II. Constatări:

A. Cu privire la documentatia tehnico-economica necesara la receptia cantitativa si calitativa a serviciilor de furnizare energie electrica, comisia de receptie a studiat urmatoarele documente:

- ACT ADITIONAL nr.1(SRTV NR.31153/31.01,2022) la Contractul subsecvent nr. 31.089/30.12.2021. la Acordul cadru nr. 30861/03.11.2021. cu perioada de implementare pana la .30.11.2022.
- acordul cadru nr.30861/03.11.2021
- caietul de sarcini, anexa financiara a acordului subsecvent.

Comisia de receptie considera ca actele prezentate sunt suficiente pentru aprecierea cantitatii si calitatii serviciilor de furnizare energie electrica de catre ENEL ENERGIE MUNTENIA SA la sediul din Calea Dorobanților 191 (Sediul Central) contor 2..... in perioada 01.02. -- 28.02.2022.

B. Verificari cantitative

In perioada 01.02. -- 28.02.2022 comisia de receptie constata ca s-a furnizat energie electrica la sediul din Calea Dorobanților 191 Contor 2..... cantitatea de : 138,400.....MWh:

Nr.crt.	Index vechi	Index nou	consum
1	1065,38	1099,98	138,400

C. Energie electrica

1. prestatorul a livrat cantitatea necesara la standardele aflate in vigoare;
2. prestatorul a asigurat continuitatea alimentarii;
3. nu au fost incidente de furnizare energie electrica pe perioada: 01.02. -- 28.02.2022

4. nu a fost afectata activitatea achizitorului.

III. Concluzii:

Pe baza constatarilor si concluziilor consemnate mai sus, comisia de receptie in unanimitate/ majoritate hotaraste:

Admiterea receptiei cantitative si calitative a serviciilor de furnizare energie electrica prestate in perioada: 01.02. -- 28.02.2022

Comisia de recepție SRTv NR.1:

Membrii comisiei	Numele și prenumele	Funcția	Locul de muncă	Semnătura
1		inginer	Serv.Energetic	
2		inginer	Serv.Energetic	
3		inginer	Serv.Energetic	

Inregistrare : 12057/24.03.2022

PROCES VERBAL

de recepție cantitativa si calitativa pentru prestări servicii de furnizare energie electrica

Temeiul legal:

- Legea nr. 500/2002 a finantelor publice, art.52 alin.5
- Legea contabilitatii nr.82/1991, republicata cu modificarile si completarile ulterioare
- OMFP nr.1792/2002
- OMFP nr. 2634/05.11.2015 privind documentele financiar-contabile cu modificările ulterioare

I. Date generale

1. Comisia de recepție constituită prin decizia Presedintelui Director General nr J/14.01.2022.. a fost convocata in data de 16.03.2022 pentru a proceda la recepța cantitativa si calitativa a serviciilor de furnizare energie electrica de catre ENEL ENERGIE MUNTENIA S.A. in perioada 01.02. -- 28.02.2022 in baza ACT ADITIONAL nr.1(SRTV NR.31153/31.01,2022) la Contractul subsecvent nr. 31.089/30.12.2021. la Acordul cadru nr. 30861/03.11.2021. cu perioada de implementare pana la .30.11.2022,
2. Comisia si-a desfasurat activitatea in data de 21.03.2022 in intervalul orar 10 – 16.
3. Valoarea serviciului prestat, supus recepției este de ..... 185,536,80 ..... lei, cu TVA inclus, conform facturii nr. 05805552 ..... din data de 16.03.2022 .

II. Constatări:

A. Cu privire la documentatia tehnico-economica necesara la receptia cantitativa si calitativa a serviciilor de furnizare energie electrica, comisia de receptie a studiat urmatoarele documente:

- ACT ADITIONAL nr.1(SRTV NR.31153/31.01,2022) la Contractul subsecvent nr. 31.089/30.12.2021. la Acordul cadru nr. 30861/03.11.2021. cu perioada de implementare pana la .30.11.2022.
- acordul cadru nr.30861/03.11.2021
- caietul de sarcini, anexa financiara a acordului subsecvent.

Comisia de receptie considera ca actele prezentate sunt suficiente pentru aprecierea cantitatii si calitatii serviciilor de furnizare energie electrica de catre ENEL ENERGIE MUNTENIA SA la sediul din Calea Dorobantilor 191 (Sediul Central) corpul 1 ..... in perioada 01.02 -- 28.02.2022.

B. Verificari cantitative

In perioada 01.02. -- 28.02.2022 comisia de receptie constata ca s-a furnizat energie electrica la sediul din Calea Dorobantilor 191 (corpul 1) .. cantitatea de : ..... 219 .....MWh:

Nr.crt.	Index vechi	Index nou	consum
1	4381,96	4436,71	219

C. Energie electrica

1. prestatorul a livrat cantitatea necesara la standardele aflate in vigoare;
2. prestatorul a asigurat continuitatea alimentarii;
3. nu au fost incidente de furnizare energie electrica pe perioada: 01.02. -- 28.02.2022

4. nu a fost afectata activitatea achizitorului.

II. Concluzii:

Pe baza constatarilor si concluziilor consemnate mai sus, comisia de receptie in unanimitate/ majoritate hotaraste:

Admiterea receptiei cantitative si calitative a serviciilor de furnizare energie electrica prestate in perioada: 01.02. -- 28.02.2022

Comisia de recepție SRTv NR.1:

Membrii comisiei	Numele și prenumele	Funcția	Locul de muncă	Semnătura
1		inginer	Serv.Energetic	
2		inginer	Serv.Energetic	
3		inginer	Serv.Energetic	

ORDIN DE PLATA

Nr. 927 PLATITI 301.623,99 LEI , adică

treisuteunamiisasesutedouazecisitreilei,99bani

PLĂTITOR SOCIETATEA ROMANA DE TELEVIZIU

Cod de identificare fiscală 8468440 Adresa

BUCURESTI SECTOR 1 CALEA DOROBANTILOR NR 191

Contul IBAN plătitor RO94TREZ23A675000550118X Codul BIC TREZROBU

Banca TREZORERIA STATULUI

Cod angajament : AAAG9PS2SDP Indicator AAB Cod program 0000000000

BENEFICIAR ENEL ENERGIE MUNTENIA SA

Cod de identificare fiscală 24387371

Contul IBAN beneficiar RO28TREZ7005069XXX002183 Codul BIC TREZROBU

Trezorerie operativa Municipiul Bucuresti

Număr de evidență a plății Poziție de impunere/ PV

Reprezentând :

FC 22MI05805559/22MI05805564 EN EL FEB 2022 CL 20142523

Primirea/ Acceptarea

Semnătura

L. S.

Tipul transferului NORMAL URGENT

Data emiterii 13/04/2022

Semnătura plătitorului și Ștampila

Data debitării

EXP.

v. 2019

Nr. inregistrare : 121053/24.03.2022

PROCES VERBAL

de recepție cantitativa si calitativa pentru prestări servicii de furnizare energie electrica

Temeiul legal:

- Legea nr. 500/2002 a finantelor publice, art.52 alin.5
- Legea contabilitatii nr.82/1991, republicata cu modificarile si completarile ulterioare
- OMFP nr.1792/2002
- OMFP nr. 2634/05.11.2015 privind documentele financiar-contabile cu modificările ulterioare

I. Date generale

1. Comisia de recepție constituită prin decizia Presedintelui Director General nr J/14.01.2022.. a fost convocata in data de 18.03.2022 pentru a proceda la recepța cantitativa si calitativa a serviciilor de furnizare energie electrica de catre ENEL ENERGIE MUNTENIA S.A. in perioada 01.02. -- 28.02.2022 in baza ACT ADITIONAL nr.1(SRTV NR.31153/31.01,2022) la Contractul subsecvent nr. 31.089/30.12.2021. la Acordul cadru nr. 30861/03.11.2021. cu perioada de implementare pana la .30.11.2022,
2. Comisia si-a desfasurat activitatea in data de 21.03.2022 in intervalul orar 10 – 16.
3. Valoarea serviciului prestat, supus recepției este de ..... 2.633,98 ..... lei, cu TVA inclus, conform facturii nr. ..... 0580559 ..... din data de 16.03.2022.

II. Constatări:

A. Cu privire la documentatia tehnico-economica necesara la receptia cantitativa si calitativa a serviciilor de furnizare energie electrica, comisia de receptie a studiat urmatoarele documente:

- ACT ADITIONAL nr.1(SRTV NR.31153/31.01,2022) la Contractul subsecvent nr. 31.089/30.12.2021. la Acordul cadru nr. 30861/03.11.2021. cu perioada de implementare pana la .30.11.2022.
- acordul cadru nr.30861/03.11.2021
- caietul de sarcini, anexa financiara a acordului subsecvent.

Comisia de receptie considera ca actele prezentate sunt suficiente pentru aprecierea cantitatii si calitatii serviciilor de furnizare energie electrica de catre ENEL ENERGIE MUNTENIA SA la sediul din ..... MOLIERE ..... in perioada 01.02. -- 28.02.2022.

B. Verificari cantitative

In perioada 01.02 --28.02.2022 comisia de receptie constata ca s-a furnizat energie electrica la sediul din ..... MOLIERE ..... cantitatea de : ..... 2,675 .....MWh:

Nr.crt.	Index vechi	Index nou	consum
1	3376	3483	2,675 MWh

C. Energie electrica

1. prestatorul a livrat cantitatea necesara la standardele aflate in vigoare;
2. prestatorul a asigurat continuitatea alimentarii;
3. nu au fost incidente de furnizare energie electrica pe perioada: 01.02 -- 28.02.2022

4. nu a fost afectata activitatea achizitorului.

I. Concluzii:

Pe baza constatarilor si concluziilor consemnate mai sus, comisia de receptie in unanimitate/ majoritate hotaraste:

Admiterea receptiei cantitative si calitative a serviciilor de furnizare energie electrica prestate in perioada: 01.02 --- 28.02.2022

Comisia de recepție SRTv NR.1:

Membrii comisiei	Numele și prenumele	Funcția	Locul de muncă	Semnătura
1		inginer	Serv.Energetic	
2		inginer	Serv.Energetic	
3		inginer	Serv.Energetic	

Nr. inregistrare : 121060/24.03.2022

198

PROCES VERBAL

de recepție cantitativa si calitativa pentru prestări servicii de furnizare energie electrica

Temeiul legal:

- Legea nr. 500/2002 a finantelor publice, art.52 alin.5
- Legea contabilitatii nr.82/1991, republicata cu modificarile si completarile ulterioare
- OMFP nr.1792/2002
- OMFP nr. 2634/05.11.2015 privind documentele financiar-contabile cu modificările ulterioare

I. Date generale

1. Comisia de recepție constituită prin decizia Presedintelui Director General nr J/14.01.2022.. a fost convocata in data de 18.03.2022 pentru a proceda la recepța cantitativa si calitativa a serviciilor de furnizare energie electrica de catre ENEL ENERGIE MUNTENIA S.A. in perioada 01.02. -- 28.02.2022 in baza ACT ADITIONAL nr.1(SRTV NR.31153/31.01,2022) la Contractul subsecvent nr. 31.089/30.12.2021. la Acordul cadru nr. 30861/03.11.2021. cu perioada de implementare pana la .30.11.2022,
2. Comisia si-a desfasurat activitatea in data de 21.03.2022 in intervalul orar 10 – 16.
3. Valoarea serviciului prestat, supus recepției este de ..... 2.122,92 ..... lei, cu TVA inclus, conform facturii nr. ..... 0580557 0 ..... din data de 16.03.2022.

II. Constatări:

A. Cu privire la documentatia tehnico-economica necesara la receptia cantitativa si calitativa a serviciilor de furnizare energie electrica, comisia de receptie a studiat urmatoarele documente:

- ACT ADITIONAL nr.1(SRTV NR.31153/31.01,2022) la Contractul subsecvent nr. 31.089/30.12.2021. la Acordul cadru nr. 30861/03.11.2021. cu perioada de implementare pana la .30.11.2022.
- acordul cadru nr.30861/03.11.2021
- caietul de sarcini, anexa financiara a acordului subsecvent.

Comisia de receptie considera ca actele prezentate sunt suficiente pentru aprecierea cantitatii si calitatii serviciilor de furnizare energie electrica de catre ENEL ENERGIE MUNTENIA SA la sediul din ..... AUTOBAZA TVR ..... in perioada 01.02. -- 28.02.2022.

B. Verificari cantitative

In perioada 01.02. -- 28.02.2022 comisia de receptie constata ca s-a furnizat energie electrica la sediul din ..... AUTOBAZA TVR ..... cantitatea de : ..... 2,156 .....MWh:

Nr.crt.	Index vechi	Index nou	consum
1	753,8	804,7	2,156 MWh

C. Energie electrica

1. prestatorul a livrat cantitatea necesara la standardele aflate in vigoare;
2. prestatorul a asigurat continuitatea alimentarii;
3. nu au fost incidente de furnizare energie electrica pe perioada: 01.02 -- 28.02.2022

4. nu a fost afectata activitatea achizitorului.

II. Concluzii:

Pe baza constatarilor si concluziilor consemnate mai sus, comisia de receptie in unanimitate/ majoritate hotaraste:

Admiterea receptiei cantitative si calitative a serviciilor de furnizare energie electrica prestate in perioada: 01.02. -- 28.02.2022

Comisia de recepție SRTv NR.1:

Membrii comisiei	Numele și prenumele	Funcția	Locul de muncă	Semnătura
1		inginer	Serv.Energetic	
2		inginer	Serv.Energetic	
3		inginer	Serv.Energetic	

Inregistrare : 121068/14.03.2022

PROCES VERBAL

de recepție cantitativa si calitativa pentru prestări servicii de furnizare energie electrica

Temeiul legal:

- Legea nr. 500/2002 a finantelor publice, art.52 alin.5
- Legea contabilitatii nr.82/1991, republicata cu modificarile si completarile ulterioare
- OMFP nr.1792/2002
- OMFP nr. 2634/05.11.2015 privind documentele financiar-contabile cu modificările ulterioare

I. Date generale

1. Comisia de recepție constituită prin decizia Presedintelui Director General nr J/14.01.2022.. a fost convocata in data de 14.03.2022 pentru a proceda la recepta cantitativa si calitativa a serviciilor de furnizare energie electrica de catre ENEL ENERGIE MUNTENIA S.A. in perioada 01.02. -- 28.02.2022 in baza ACT ADITIONAL nr.1(SRTV NR.31153/31.01,2022) la Contractul subsecvent nr. 31.089/30.12.2021. la Acordul cadru nr. 30861/03.11.2021. cu perioada de implementare pana la .30.11.2022,
2. Comisia si-a desfasurat activitatea in data de 21.03.2022 in intervalul orar 10 – 16.
3. Valoarea serviciului prestat, supus recepției este de ..... 1,038,81 ..... lei, cu TVA inclus, conform facturii nr. ..... 0586559 ..... din data de 16.03.2022.

II. Constatări:

A. Cu privire la documentatia tehnico-economica necesara la receptia cantitativa si calitativa a serviciilor de furnizare energie electrica, comisia de receptie a studiat urmatoarele documente:

- ACT ADITIONAL nr.1(SRTV NR.31153/31.01,2022) la Contractul subsecvent nr. 31.089/30.12.2021. la Acordul cadru nr. 30861/03.11.2021. cu perioada de implementare pana la .30.11.2022.
- acordul cadru nr.30861/03.11.2021
- caietul de sarcini, anexa financiara a acordului subsecvent.

Comisia de receptie considera ca actele prezentate sunt suficiente pentru aprecierea cantitatii si calitatii serviciilor de furnizare energie electrica de catre ENEL ENERGIE MUNTENIA SA la sediul din ARHIVA JILAVA ..... in perioada -- .

B. Verificari cantitative

In perioada 01.02 -- 28.02.2022, comisia de receptie constata ca s-a furnizat energie electrica la sediul din ARHIVA JILAVA ..... cantitatea de : 1,055 .....MWh:

Nr.crt.	Index vechi	Index nou	consum
1	336,5	355,6	1,055 MWh

C. Energie electrica

1. prestatorul a livrat cantitatea necesara la standardele aflate in vigoare;
2. prestatorul a asigurat continuitatea alimentarii;
3. nu au fost incidente de furnizare energie electrica pe perioada: 01.02 -- 28.02.2022

4. nu a fost afectata activitatea achizitorului.

III. Concluzii:

Pe baza constatarilor si concluziilor consemnate mai sus, comisia de receptie in unanimitate/ majoritate hotaraste:

Admiterea receptiei cantitative si calitative a serviciilor de furnizare energie electrica prestate in perioada: 01.02 -- 28.02.2022

Comisia de recepție SRTv NR.1:

Membrii comisiei	Numele și prenumele	Funcția	Locul de muncă	Semnătura
1		inginer	Serv.Energetic	
2		inginer	Serv.Energetic	
3		inginer	Serv.Energetic	

281

ORDIN DE PLATA

Nr. 1129 PLATITI 5.795,71 LEI , adică

cincimiisaptesutenouazecisicincilei,71bani

PLATITOR: SOCIETATEA ROMANA DE TELEVIZIU

Cod de identificare fiscală: 8468440

Adresa: BUCURESTI SECTOR 1 CALEA DOROBANTILOR NR 191

IBAN: RO94TREZ23A675000550118X

Codul BIC: TREZROBU

TREZORERIA STATULUI

Cod: AAAG9PS2SDP

Indicator: AAB

Cod program: 0000000000

BENEFICIAR: ENEL ENERGIE MUNTENIA SA

Cod de identificare fiscală: 24387371

IBAN: RO28TREZ7005069XXX002183

Codul BIC: TREZROBU

Trezorerie operativa Municipiul Bucuresti

Identifică a plătii / Cod de impunere/ PV:

Reprezentând :

...05805570/22MI05805590/22MI05805574 EN EL FEB 22 CL 20142523

Primirea/ Acceptarea

Semnătura

L.S.

Tipul transferului: NORMAL ☐ URGENT ☐

Data emiterii: 15/04/2022

L.S.

Semnătura plătitorului si Stampila

Data debitării

EXP. ☐

v. 2019

STUDIOUL TERITORIAL TG.MURES
Nr.33/18.03.2022

PROCES-VERBAL
de recepție cantitativă și calitativă pentru utilități

Temeiul legal

- Legea nr. 500/2002 art.52 alin.5 cu modificările ulterioare
- OMFP nr. 2634/05.11.2015 privind documentele financiar-contabile cu modificările ulterioare
- OMFP nr. 1792/2002 cu modificările ulterioare
- Legea 82/1991 republicată cu modificările ulterioare

I. Date generale

1. Comisia de recepție constituită prin decizia Președintelui Director General nr. J19/06.01.2021 a fost convocată la data de 18.03.2022 pentru a proceda la recepția cantitativă și calitativă a serviciilor de furnizare de energie electrica, furnizate de S.C. ENEL ENERGIE MUNTENIA SA în perioada 01.02.2022-28.02.2022 în baza Contractului nr.30861 din 03.11.2021.
2. Comisia și-a desfășurat activitatea în intervalul 01.02.2022-28.02.2022.
3. Valoarea serviciilor este de 23210.06 lei, cu TVA inclus conform facturii nr.22MI05805993 din data 16.03.2022.

II. Constatări

A. Cu privire la documentația tehnico-economică necesară la recepția cantitativă și calitativă a serviciilor de furnizare energie electrică în perioada 01.02.2022-28.02.2022, comisia de recepție a studiat următoarele docmente:

a) Contractul de furnizare nr. 30861 din data de 03.11.2021

Comisia de recepție consideră că actele prezentate sunt suficiente pentru aprecierea cantității și calității serviciilor de energie electrică furnizate de S.C.ENEL ENERGIE MUNTENIA SA, în perioada 01.02.2022-28.02.2022.

B. Verificări cantitative

În perioada 01.02.2022-28.02.2022, comisia de recepție constată că s-a furnizat o cantitate de 24.540 MWH, prevăzută în contract conform contoarelor identificate astfel:

Nr. crt	Amplasament Contor	Serie contor	Index vechi	Index nou	Diferenta	Constanta	Consum UM
1	Parcul Sportivilor nr.2	2666117	0	0			0
2	Parcul Sportivilor nr.2	2675882	8595.47	8709.95	114.48	200	22896

C. Verificări calitative

Conform art. 1 din contractul nr.30861din data de 03.11.2021, pentru furnizări de:

a) energie electrică

1. prestatorul a livrat cantitatea necesară la standardele aflate în vigoare,

2. a asigurat continuitatea alimentării,
3. nu au fost incidente de furnizare pe perioada 01.02.2022-28.02.2022,
4. a asigurat remedierea defecțiunilor și a deranjamentelor,
5. a efectuat revizii programate în perioada de furnizare 01.02.2022-28.02.2022,

In perioada supusa receptiei, nu au fost intreruperi de furnizarte de energie electrica.

III. Concluzii

Pe baza constatărilor și concluziilor consemnate mai sus, comisia de recepție în unanimitate de păreri hotărăște:

- Admiterea recepției cantitative și calitative a serviciilor de furnizare energie electrica prestate în perioada 01.02.2022-28.02.2022 care corespund cu prevederile Contractului nr.30861 din data de 03.11.2021 , de furnizare de servicii de energie electrica.

Comisia nr.

Nume și prenume	Departament	Funcție	Semnătură
	Serv.Ec.Admn.Mark.	Tehnician PSI	
	Serv.tehnic Productie	Inginer IT	
	Redactia Minoritati	Jurnalist S	
	Redactia Programe	Jurnalist S	

Nr.inregistrare 51 / 18.03.2022

PROCES VERBAL

de recepție cantitativa si calitativa pentru prestări servicii de furnizare energie electrica

Temeiul legal:

- **Legea nr. 500/2002 a finantelor publice, art.52 alin.5**
- **Legea contabilitatii nr.82/1991, republicata cu modificarile si completarile ulterioare**
- **OMFP nr.0292/2002**
- **OMFP nr. 2634/05.11.2015 privind documentele financiar-contabile cu modificările ulterioare**

I. Date generale

1. Comisia de recepție constituită prin decizia Presedintelui Director General nr. J19/06.01.2021 a fost convocata in data de 18.03.2022 pentru a proceda la recepța cantitativa si calitativa a serviciilor de „furnizare energie electrica" furnizate de catre **ENEL ENERGIE MUNTENIA SA**, pentru perioada **01-28.02.2022**, in baza Contractului subsecvent 2 nr 31089/30.12.2021 si a Acordului cadru 30860/03.11.2021.
2. Comisia si-a desfasurat activitatea in data de 18.03.2022.
3. Valoarea serviciului prestat, supus recepției este de 206.62 **lei, cu TVA inclus**, conform facturii **nr. 22MI05805600 din data de 16.03.2022, din care:**
   pe AB 206.62 lei si pe SP 0 lei.

II. Constatări:

A. Cu privire la documentatia tehnico-economica necesara la receptia cantitativa si calitativa a serviciilor de furnizare energie electrica din perioada **01-28.02.2022**, comisia de receptie a studiat urmatoarele documente:
- contractul subsecvent 2 nr 31089/30.12.2021 si Acord cadru 30860/03.11.2021
- caietul de sarcini;
- anexa financiara a acordului subsecvent.

Comisia de receptie considera ca actele prezentate sunt suficiente pentru aprecierea cantitatii si calitatii serviciilor de furnizare energie electrica furnizate de catre **ENEL ENERGIE MUNTENIA SA** la un numar de 1 sediu in perioada 01 – 28.02.2022.

B. **Verificari cantitative**

In perioada 01 – 28.02.2022 comisia de receptie constata ca s-a furnizat energie electrica la sediul de pe str. Meziad, nr. 4, dupa cum urmeaza :
- Sediul de pe str. Meziad, nr. 4, o cantitate de 203 kWh;

Nr. crt	Amplasare contor	Serie contor	Index vechi	Index nou	Diferenta index	Constanta	Cantitate kWh
1	Cladire, Str. Meziad, nr. 4	20101010748	397.77	411.33	13.56	15	203

La 22.03.2021 s-a schimbat contorul conform bonului de miscarea nr 1157904/22.03.2021.

C. **Verificari calitative**

Conform Acordului cadru nr. 30860/03.11.2021 si a contractului subsecvent 2 nr 31089/30.12.2021 pentru furnizari de:

a) Energie electrica

1. prestatorul a livrat cantitatea necesara la standardele aflate in vigoare;
2. prestatorul a asigurat continuitatea alimentarii;
3. nu au fost incidente de furnizare energie electrica pe perioada 01-28.02.2022.
4. nu a fost afectata activitatea achizitorului.

III. **Concluzii:**

În baza constatarilor si concluziilor consemnate mai sus, comisia de receptie in unanimitate hotaraste:

- Admiterea receptiei cantitative si calitative a serviciilor de furnizare energie electrica prestate in perioada 01-28.02.2022, care corespund cu prevederile contractului subsecvent 2 nr 31089/30.12.2021 si Acordului cadru 30860/03.11.2021

Comisia nr. 20

Nume și prenume	Departament	Funcție	Semnătură
	Serv. Tehnic-Prod.	inginer de sistem informatică	
	Serv. Tehnic-Prod	inginer sef schimb emisie	
	Serv. Ec. adm. mark.	conducator auto	

NR. 244 / 17.03.2022

PROCES-VERBAL

de recepție cantitativă și calitativă pentru furnizare energie electrica,spatiu TVR Iasi

I. Date generale

1. Comisia de recepție constituită prin decizia Preşedintelui Director General nr. J19/06.01.2021 a fost convocată la data de 17.03.2022 pentru a proceda la recepția cantitativă și calitativă a serviciilor de furnizare energie electrica,spatiu TVR Iasi furnizate de Enel Energie Muntenia SA, în perioada 01.02.2022-28.02.2022 în baza Acord cadru nr. 30861/03.11.2021,contract subsecvent 2 nr 31089/30.12.2021 si Act aditional 1 nr. 31153 din 31.01.2022. Comisia și-a desfășurat activitatea în intervalul 17.03.2022.
2. Valoarea serviciilor este de 13.127,65 lei, conform facturii nr.22MIO05805622 /16.03.2022

II. Constatări

A. Cu privire la documentația tehnico-economică necesară la recepția cantitativă și calitativă a serviciilor de furnizare energie electrica,spatiu TVR Iasi, în perioada 01.02.2022-28.02.2022 comisia de recepție a studiat următoarele documente:

a) Acord cadru nr. 30861/03.11.2021,contract subsecvent 2 nr 31089/30.12.2021si Act aditional 1 nr.31153 din 31.01.2022.
b) Factura nr. 22MIO05805622 /16.03.2022
c) Anexe

Comisia de recepție consideră că actele prezentate sunt suficiente pentru aprecierea cantității și calității serviciilor de furnizare energie electrica,spatiu TVR Iasi de Enel Energie Muntenia SA în perioada 01.02.2022-28.02.2022

B. Verificări cantitative

În perioada 01.02.2022-28.02.2022 comisia de recepție constată că s-a furnizat la o cantitate de 13127 KWH, prevăzută în contract conform contoarelor identificate astfel:

Produs facturat	index vechi	index nou	cantitate	KWH	pret unitar	valoare lei fara TVA	valoare TVA	total de plata cu TVA
energie electrica	2314,475	2577,011	262.536	13127	0.84	11031.64	2096.01	13127.65

C. Verificări calitative

Conform Acord cadru nr. 30861/03.11.2021,contract subsecvent 2 nr 31089/30.12.2021 si Act aditional 1 nr 31153 din 31.01.2022. pentru furnizări de:

a) energie electrică
   1. prestatorul a livrat cantitatea necesară la standardele aflate în vigoare,
   2. a asigurat continuitatea alimentării,
   3. nu au fost incidente de furnizare pe perioada 01.02.2022-28.02.2022
   4. a asigurat remedierea defecțiunilor și a deranjamentelor,
   5. prestatorul a furnizat serviciile conform contractului de furnizare.

III. Concluzii

Pe baza constatărilor și concluziilor consemnate mai sus, comisia de recepție în unanimitate de păreri hotărăște:

- Admiterea recepției cantitative și calitative a serviciilor de furnizare energie electrica,spatiu TVR Iasi în perioada 01.02.2022-28.02.2022, care corespund cu prevederile Acord cadru nr. 30861/03.11.2021,contract subsecvent 2 nr 31089/30.12.2021 si Act aditional1 nr 31153 din 31.01.2022.

Comisia de recepție	Semnătura
– inginer sistem informatica	
- inginer sef CAR TV	
referent sp statistician	

2/11

RDIN DE PLATA

Nr. 1128 PLATITI 36.307,95 LEI , adicã

treizecisisasemiitreisutesaptelei,95bani

ITOR: SOCIETATEA ROMANA DE TELEVIZIU

de identificare fiscalã: 8468440 Adresa

BUCURESTI SECTOR 1 CALEA DOROBANTILOR NR 191

IBAN / Codul BIC

RO94TREZ23A675000550118X TREZROBU

TREZORERIA STATULUI

ment : Cod: AAAG9PS2SDP Indicator: AAB Cod program: 0000000000

FICIAR

ENEL ENERGIE MUNTENIA SA

de identificare fiscalã: 24387371

IBAN / Codul BIC

RO28TREZ7005069XXX002183 TREZROBU

Trezorerie operativa Municipiul Bucuresti

identitã a plãtii / de impunere/ PV

Reprezentând :

C22MI05805600/22MI05805993/22MI05805622 EN EL FEB 2022 CL 20142523

Primirea/ Acceptarea

Semnãtura

L.S.

Tipul transferului NORMAL URGENT

Data emiterii 15/04/2022

L.S.

Semnãtura plãtitorului si Stampila

Data debitãrii EXP.

v. 2019

Ener
Accl
Tota
TVA
Valc

Tot
Vak
Sol

Per
de
021
per
din
Pe
*nu

DIOUL TVR CRAIOVA

nreg. 150/17.03.2022

PROCES VERBAL

de recepție cantitativă și calitativă pentru prestări servicii de furnizare energie electrică

Temeiul legal:

- Legea nr. 500/2002 a finanțelor publice, art.52 alin.5
- Legea contabilității nr.82/1991, republicată cu modificările și completările ulterioare
- OMFP nr.1792/2002
- OMFP nr. 2634/05.11.2015 privind documentele financiar-contabile cu modificările ulterioare

I. Date generale

1. Comisia de recepție constituită prin decizia Presedintelui Director General nr. J19/06.01.2021 a fost convocată în data de 17.03.2022 pentru a proceda la recepția cantitativă și calitativă a serviciilor de „furnizare energie electrică" furnizate de către ENEL ENERGIE MUNTENIA SA, în perioada 01.02.2022-28.02.2022, în baza Contractului / de subsecvent furnizare nr. 30861/03.11.2021 la Acordul cadru 30860/03.11.2021 cu perioada de implementare pana la 31.12.2021.
2. Comisia și-a desfașurat activitatea în data de 17.03.2022 în intervalul orar 10 – 12.
3. Valoarea serviciului prestat, supus recepției este de 7.352 lei, cu TVA inclus, conform facturii nr. 22MI058005595/16.03.2022
4. Constatări:

A. Cu privire la documentația tehnico-economică necesară la recepția cantitativă și calitativă a serviciilor de furnizare energie electrică în perioada 01.02.2022-28.02.2022 comisia de recepție a studiat următoarele documente:

- contractul subsecvent furnizare nr. 30861/03.11.2021 cu perioada de implementare pana la 31.12.2021.
-Acordul cadru 30860/03.11.2021
-caietul de sarcini ,anexa financiara a acordului subsecvent

Comisia de recepție consideră ca actele prezentate sunt suficiente pentru aprecierea cantității și calității serviciilor de furnizare energie electrică furnizate de către ENEL ENERGIE MUNTENIA SA in cladirea sediu în perioada 01.02.2022-28.02.2022

Verificări cantitative

În perioada 01.02.2022-28.02.2022 comisia de recepție constată că s-a furnizat energie electrică la sediul din Craiova, str. Calea Unirii, nr. 62, judet Dolj după cum urmează:

- Sediul de pe str. Calea Unirii, nr. 62, o cantitate de 7352 kWh;

Nr. crt	Amplasare contor	Serie contor	Index vechi	Index nou	Diferență index	Constanta	Cantitate kWh
1	Sediul Calea Unirii, nr. 62	249511	265122.674	272474.196	7352	1.000	7352

8. Verificări calitative

pentru furnizări de:

a) Energie electrică;

1. prestatorul a livrat cantitatea necesară la standardele aflate în vigoare;
2. prestatorul a asigurat continuitatea alimentării;
3. nu au fost incidente de furnizare energie electrică pe perioada: 01.02.2022-28.02.2022
4. nu a fost afectată activitatea achizitorului.

Concluzii:

În baza constatărilor și concluziilor consemnate mai sus, comisia de recepție în unanimitate hotărăște:

5. Admiterea recepției cantitative și calitative a serviciilor de furnizare energie electrică prestate în perioada: 01.02.2022-28.02.2022, care corespund cu prevederile contractului subsecvent de furnizare de servicii nr. 30861/03.11.2021 la Acordul cadru 30860/03.11.2021 cu perioada de implementare pana la 31.12.2021.

Comisia nr. 20

Nume si prenume	Departament	Funcție	Semnătură
[illegible]	Serv. Tehnic-Producţie	Coord. cu atrib.de Şef Serviciu Tehnic-Producţie	
[illegible]	Compartiment Programe	Coord.cu atrib. de Producător Executiv	
[illegible]	Serv. Tehnic-Producţie	Inginer de sistem în inf.	
[illegible]	Compartiment Programe	Organizator producţie	

44

RDIN DE PLATA

Nr. 1168 PLATITI 7.122,13 LEI , adică

saptemiiunasutadouazecisidoilei,13bani

ĂTITOR SOCIETATEA ROMANA DE TELEVIZIU

de identificare fiscală 8468440 Adresa

BUCURESTI SECTOR 1 CALEA DOROBANTILOR NR 191

Codul BIC

IBAN dor RO94TREZ23A675000550118X TREZROBU

a TREZORERIA STATULUI

ament : Cod AAAG9PS2SDP Indicator AAB Cod program 0000000000

EFICIAR ENEL ENERGIE MUNTENIA SA

de identificare fiscală 24387371 Codul BIC

IBAN dor RO28TREZ7005069XXX002183 TREZROBU

Trezorerie operativa Municipiul Bucuresti

ă plătii de impunere/ PV

Reprezentând :

FC 22MI05805595/16.03.2022 EN EL FEB 2022 CL 20142523

9)

Primirea/ Acceptarea

Semnătura

L.S.

Tipul transferului NORMAL URGENT

Data emiterii 21/04/2022

Semnătura plătitorului si Stampila

Data debitării

SOCIETATEA ROMÂNĂ DE TELEVIZIUNE SRTV DIRECȚIA ECONOMICĂ ROMÂNIA

EXP.

v. 2019

Inregistrare : 12084/13.04.2022

PROCES VERBAL

de recepție cantitativa si calitativa pentru prestări servicii de furnizare energie electrica

Temeiul legal:

- Legea nr. 500/2002 a finantelor publice, art.52 alin.5
- Legea contabilitatii nr.82/1991, republicata cu modificarile si completarile ulterioare
- OMFP nr.1792/2002
- OMFP nr. 2634/05.11.2015 privind documentele financiar-contabile cu modificările ulterioare

I. Date generale

1. Comisia de recepție constituită prin decizia Presedintelui Director General nr J/14.01.2022.. a fost convocata in data de 13.04.2022 pentru a proceda la recepța cantitativa si calitativa a serviciilor de furnizare energie electrica de catre ENEL ENERGIE MUNTENIA S.A. in perioada 01.03. -- 31.03.2022 in baza ACT ADITIONAL nr.1(SRTV NR.31153/31.01,2022) la Contractul subsecvent nr. 31.089/30.12.2021. la Acordul cadru nr. 30861/03.11.2021. cu perioada de implementare pana la .30.11.2022,
2. Comisia si-a desfasurat activitatea in data de 13.04.2022 in intervalul orar 10 – 16.
3. Valoarea serviciului prestat, supus recepției este de ..... 305.362,36 ..... lei, cu TVA inclus, conform facturii nr. ..... 07185784 ..... din data de .

II. Constatări:

A. Cu privire la documentatia tehnico-economica necesara la receptia cantitativa si calitativa a serviciilor de furnizare energie electrica, comisia de receptie a studiat urmatoarele documente:

- ACT ADITIONAL nr.1(SRTV NR.31153/31.01,2022) la Contractul subsecvent nr. 31.089/30.12.2021. la Acordul cadru nr. 30861/03.11.2021. cu perioada de implementare pana la .30.11.2022.
- acordul cadru nr.30861/03.11.2021
- caietul de sarcini, anexa financiara a acordului subsecvent.

Comisia de receptie considera ca actele prezentate sunt suficiente pentru aprecierea cantitatii si calitatii serviciilor de furnizare energie electrica de catre ENEL ENERGIE MUNTENIA SA la sediul din Calea Dorobantilor nr 191 corpul 1 ..... in perioada 01.03. -- 31.03.2022.

B. Verificari cantitative

In perioada 01.03 -- 31.03.2022 . comisia de receptie constata ca s-a furnizat energie electrica la sediul din Dorobantilor nr 191 corpul 1 ..... cantitatea de : 263,600 .....MWh:

Nr.crt.	Index vechi	Index nou	consum
1	4436,71	4497,61	263,600 MWh

C. Energie electrica

1. prestatorul a livrat cantitatea necesara la standardele aflate in vigoare;
2. prestatorul a asigurat continuitatea alimentarii;
3. nu au fost incidente de furnizare energie electrica pe perioada: 01.03. -- 31.03.2022

actura 22MI07185994

4. nu a fost afectata activitatea achizitorului.

II. Concluzii:

Pe baza constatarilor si concluziilor consemnate mai sus, comisia de receptie in unanimitate/ majoritate hotaraste:

Admiterea receptiei cantitative si calitative a serviciilor de furnizare energie electrica prestate in perioada: 01.03 -- 31.03.2022

Comisia de recepție SRTv NR.1:

Membrii comisiei	Numele și prenumele	Funcția	Locul de muncă	Semnătura
1		inginer	Serv.Energetic	
2		inginer	Serv.Energetic	
3		inginer	Serv.Energetic	

Nr. inregistrare : 12088/13.04.2022

PROCES VERBAL

de recepție cantitativa si calitativa pentru prestări servicii de furnizare energie electrica

Temeiul legal:

- Legea nr. 500/2002 a finantelor publice, art.52 alin.5
- Legea contabilitatii nr.82/1991, republicata cu modificarile si completarile ulterioare
- OMFP nr.1792/2002
- OMFP nr. 2634/05.11.2015 privind documentele financiar-contabile cu modificările ulterioare

I. Date generale

1. Comisia de recepție constituită prin decizia Presedintelui Director General nr J/14.01.2022.. a fost convocata in data de 13.04.2022 pentru a proceda la recepța cantitativa si calitativa a serviciilor de furnizare energie electrica de catre ENEL ENERGIE MUNTENIA S.A. in perioada 01.03. -- 31.03.2022 in baza ACT ADITIONAL nr.1(SRTV NR.31153/31.01,2022) la Contractul subsecvent nr. 31.089/30.12.2021. la Acordul cadru nr. 30861/03.11.2021. cu perioada de implementare pana la .30.11.2022,
2. Comisia si-a desfasurat activitatea in data de 13.04.2022 in intervalul orar 10 – 16.
3. Valoarea serviciului prestat, supus receptiei este de ..... 1142,21 ..... lei, cu TVA inclus, conform facturii nr. ..... 07186098 ..... din data de 11.04.2022

II. Constatări:

A. Cu privire la documentatia tehnico-economica necesara la receptia cantitativa si calitativa a serviciilor de furnizare energie electrica, comisia de receptie a studiat urmatoarele documente:

- ACT ADITIONAL nr.1(SRTV NR.31153/31.01,2022) la Contractul subsecvent nr. 31.089/30.12.2021. la Acordul cadru nr. 30861/03.11.2021. cu perioada de implementare pana la .30.11.2022.
- acordul cadru nr.30861/03.11.2021
- caietul de sarcini, anexa financiara a acordului subsecvent.

Comisia de receptie considera ca actele prezentate sunt suficiente pentru aprecierea cantitatii si calitatii serviciilor de furnizare energie electrica de catre ENEL ENERGIE MUNTENIA SA la sediul din ..... SLATINA (Arhiva TVR) ..... in perioada 01.03. -- 31.03.2022.

B. Verificari cantitative

In perioada 01.03 -- 31.03.2022 comisia de receptie constata ca s-a furnizat energie electrica la sediul din ..... SLATINA ..... cantitatea de : ..... 1,160 .....MWh:

Nr.crt.	Index vechi	Index nou	consum
1	355,6	378,8	1,160 MWh

C. Energie electrica

1. prestatorul a livrat cantitatea necesara la standardele aflate in vigoare;
2. prestatorul a asigurat continuitatea alimentarii;
3. nu au fost incidente de furnizare energie electrica pe perioada: 01.03 -- 31.03.2022

2MI07186098

4. nu a fost afectata activitatea achizitorului.

I. Concluzii:

Pe baza constatarilor si concluziilor consemnate mai sus, comisia de receptie in unanimitate/ majoritate hotaraste:

Admiterea receptiei cantitative si calitative a serviciilor de furnizare energie electrica prestate in perioada: 01.03 -- 31.03.2022

Comisia de recepție SRTv NR.1:

Membrii comisiei	Numele și prenumele	Funcția	Locul de muncă	Semnătura
1		inginer	Serv.Energetic	
2		inginer	Serv.Energetic	
3		inginer	Serv.Energetic	

Inregistrare : 121087/13.04.2022

PROCES VERBAL

de recepție cantitativa si calitativa pentru prestări servicii de furnizare energie electrica

Temeiul legal:

- Legea nr. 500/2002 a finantelor publice, art.52 alin.5
- Legea contabilitatii nr.82/1991, republicata cu modificarile si completarile ulterioare
- OMFP nr.1792/2002
- OMFP nr. 2634/05.11.2015 privind documentele financiar-contabile cu modificările ulterioare

I. Date generale

1. Comisia de recepție constituită prin decizia Presedintelui Director General nr J/14.01.2022.. a fost convocata in data de 13.04.2022 pentru a proceda la recepța cantitativa si calitativa a serviciilor de furnizare energie electrica de catre ENEL ENERGIE MUNTENIA S.A. in perioada 01.03. -- 31.03.2022 in baza ACT ADITIONAL nr.1(SRTV NR.31153/31.01,2022) la Contractul subsecvent nr. 31.089/30.12.2021. la Acordul cadru nr. 30861/03.11.2021. cu perioada de implementare pana la .30.11.2022,
2. Comisia si-a desfasurat activitatea in data de 13.04.2022 in intervalul orar 10 – 16.
3. Valoarea serviciului prestat, supus receptiei este de ..... 2.386,91 ..... lei, cu TVA inclus, conform facturii nr. ..... 07186176 ..... din data de 11.04.2022.

II. Constatări:

A. Cu privire la documentatia tehnico-economica necesara la receptia cantitativa si calitativa a serviciilor de furnizare energie electrica, comisia de receptie a studiat urmatoarele documente:

- ACT ADITIONAL nr.1(SRTV NR.31153/31.01,2022) la Contractul subsecvent nr. 31.089/30.12.2021. la Acordul cadru nr. 30861/03.11.2021. cu perioada de implementare pana la .30.11.2022.
- acordul cadru nr.30861/03.11.2021
- caietul de sarcini, anexa financiara a acordului subsecvent.

Comisia de receptie considera ca actele prezentate sunt suficiente pentru aprecierea cantitatii si calitatii serviciilor de furnizare energie electrica de catre ENEL ENERGIE MUNTENIA SA la sediul din Dr. Sergiu Dumitrescu 36 (AUTOBAZA TVR) ..... in perioada -- .

B. Verificari cantitative

In perioada 01.03 -- 31.03.2022 comisia de receptie constata ca s-a furnizat energie electrica la sediul din ..... AUTOBAZA TVR ..... cantitatea de : ..... 2,424 .....MWh:

Nr.crt.	Index vechi	Index nou	consum
1	804,4	868,3	2,424 MWh

C. Energie electrica

1. prestatorul a livrat cantitatea necesara la standardele aflate in vigoare;
2. prestatorul a asigurat continuitatea alimentarii;
3. nu au fost incidente de furnizare energie electrica pe perioada: 01.03 -- 31.03.2022

22MI07186176

4. nu a fost afectata activitatea achizitorului.

Concluzii:

Pe baza constatarilor si concluziilor consemnate mai sus, comisia de receptie in unanimitate/ majoritate hotaraste:

Admiterea receptiei cantitative si calitative a serviciilor de furnizare energie electrica prestate in perioada: 01.03 -- 31.03.2022

Comisia de recepție SRTv NR.1:

Membrii comisiei	Numele și prenumele	Funcția	Locul de muncă	Semnătura
1		inginer	Serv.Energetic	
2		inginer	Serv.Energetic	
3		inginer	Serv.Energetic	

Inregistrare : 12086/13.04.2022

PROCES VERBAL

de recepție cantitativa si calitativa pentru prestări servicii de furnizare energie electrica

Temeiul legal:

- Legea nr. 500/2002 a finantelor publice, art.52 alin.5
- Legea contabilitatii nr.82/1991, republicata cu modificarile si completarile ulterioare
- OMFP nr.1792/2002
- OMFP nr. 2634/05.11.2015 privind documentele financiar-contabile cu modificările ulterioare

I. Date generale

1. Comisia de recepție constituită prin decizia Presedintelui Director General nr J/14.01.2022.. a fost convocata in data de 13.04.2022 pentru a proceda la recepța cantitativa si calitativa a serviciilor de furnizare energie electrica de catre ENEL ENERGIE MUNTENIA S.A. in perioada 01.03. -- 31.03.2022 in baza ACT ADITIONAL nr.1(SRTV NR.31153/31.01,2022) la Contractul subsecvent nr. 31.089/30.12.2021. la Acordul cadru nr. 30861/03.11.2021. cu perioada de implementare pana la .30.11.2022,
2. Comisia si-a desfasurat activitatea in data de 13.04.2022 in intervalul orar 10 – 16.
3. Valoarea serviciului prestat, supus receptiei este de ..... 2.904,74 ..... lei, cu TVA inclus, conform facturii nr. ..... 09186174 ..... din data de 11.04.2022

II. Constatări:

A. Cu privire la documentatia tehnico-economica necesara la receptia cantitativa si calitativa a serviciilor de furnizare energie electrica, comisia de receptie a studiat urmatoarele documente:

- ACT ADITIONAL nr.1(SRTV NR.31153/31.01,2022) la Contractul subsecvent nr. 31.089/30.12.2021. la Acordul cadru nr. 30861/03.11.2021. cu perioada de implementare pana la .30.11.2022.
- acordul cadru nr.30861/03.11.2021
- caietul de sarcini, anexa financiara a acordului subsecvent.

Comisia de receptie considera ca actele prezentate sunt suficiente pentru aprecierea cantitatii si calitatii serviciilor de furnizare energie electrica de catre ENEL ENERGIE MUNTENIA SA la sediul din str. MOLIERE nr. 12 ..... in perioada 01.03. --31.03.2022

B. Verificari cantitative

In perioada 01.03 -- 31.03.2022, comisia de receptie constata ca s-a furnizat energie electrica la sediul din ..... MOLIERE ..... cantitatea de : ..... 2.950 .....MWh:

Nr.crt.	Index vechi	Index nou	consum
1	3483	3601	2,950 MWh

C. Energie electrica

1. prestatorul a livrat cantitatea necesara la standardele aflate in vigoare;
2. prestatorul a asigurat continuitatea alimentarii;
3. nu au fost incidente de furnizare energie electrica pe perioada: 01.03 -- 31.03.2022

4. nu a fost afectata activitatea achizitorului.

Concluzii:

Pe baza constatarilor si concluziilor consemnate mai sus, comisia de receptie in unanimitate/ majoritate hotaraste:

Admiterea receptiei cantitative si calitative a serviciilor de furnizare energie electrica prestate in perioada: 01.03 -- 31.03.2022

Comisia de recepție SRTv NR.1:

Membrii comisiei	Numele și prenumele	Funcția	Locul de muncă	Semnătura
1		inginer	Serv.Energetic	
2		inginer	Serv.Energetic	
3		inginer	Serv.Energetic	

Inregistrare : 12085/13.04.2022

PROCES VERBAL

de recepție cantitativa si calitativa pentru prestări servicii de furnizare energie electrica

Valoare TVA lei

22.367,

Temeiul legal:

- Legea nr. 500/2002 a finantelor publice, art.52 alin.5
- Legea contabilitatii nr.82/1991, republicata cu modificarile si completarile ulterioare
- OMFP nr.1792/2002
- OMFP nr. 2634/05.11.2015 privind documentele financiar-contabile cu modificările ulterioare

I. Date generale

1. Comisia de recepție constituită prin decizia Presedintelui Director General nr J/14.01.2022.. a fost convocata in data de 13.04.2022 pentru a proceda la recepța cantitativa si calitativa a serviciilor de furnizare energie electrica de catre ENEL ENERGIE MUNTENIA S.A. in perioada 01.03. -- 31.03.2022 in baza ACT ADITIONAL nr.1(SRTV NR.31153/31.01,2022) la Contractul subsecvent nr. 31.089/30.12.2021. la Acordul cadru nr. 30861/03.11.2021. cu perioada de implementare pana la .30.11.2022,
2. Comisia si-a desfasurat activitatea in data de 13.04.2022 in intervalul orar 10 – 16.
3. Valoarea serviciului prestat, supus recepției este de ..... 140.092,11 ..... lei, cu TVA inclus, conform facturii nr. ..... 07785998 ..... din data de 11.04.2022.

II. Constatări:

A. Cu privire la documentatia tehnico-economica necesara la receptia cantitativa si calitativa a serviciilor de furnizare energie electrica, comisia de receptie a studiat urmatoarele documente:

- ACT ADITIONAL nr.1(SRTV NR.31153/31.01,2022) la Contractul subsecvent nr. 31.089/30.12.2021. la Acordul cadru nr. 30861/03.11.2021. cu perioada de implementare pana la .30.11.2022.
- acordul cadru nr.30861/03.11.2021
- caietul de sarcini, anexa financiara a acordului subsecvent.

Comisia de receptie considera ca actele prezentate sunt suficiente pentru aprecierea cantitatii si calitatii serviciilor de furnizare energie electrica de catre ENEL ENERGIE MUNTENIA SA la sediul din Calea Dorobantilor 191 (Sediul Centrul Comercial 2) in perioada 01.03. -- 31.03.2022.

B. Verificari cantitative

In perioada 01.03 -- 31.03.2022 comisia de receptie constata ca s-a furnizat energie electrica la sediul din Calea Dorobantilor center 2 cantitatea de : 166 MWh:

Nr.crt.	Index vechi	Index nou	consum
1	1099,98	1141,48	166 mwh

C. Energie electrica

1. prestatorul a livrat cantitatea necesara la standardele aflate in vigoare;
2. prestatorul a asigurat continuitatea alimentarii;
3. nu au fost incidente de furnizare energie electrica pe perioada: 01.03 -- 31.03.2022

factura 22MI07185993

4. nu a fost afectata activitatea achizitorului.

Concluzii:

Pe baza constatarilor si concluziilor consemnate mai sus, comisia de receptie in unanimitate/ majoritate hotaraste:

Admiterea receptiei cantitative si calitative a serviciilor de furnizare energie electrica prestate in perioada: 01.03 -- 31.03.2022

Comisia de recepție SRTv NR.1:

Membrii comisiei	Numele și prenumele	Funcția	Locul de muncă	Semnătura
1		inginer	Serv.Energetic	
2		inginer	Serv.Energetic	
3		inginer	Serv.Energetic	

185 10 E

...IN DE PLATA

Nr. 1272 PLATITI 351.873,10 LEI , adicã

treisutecincizecisiunamiioptsutesaptezecisitreilei,10bani

...OR SOCIETATEA ROMANA DE TELEVIZIU

...ntificare fiscalã 8468440 Adresa

BUCURESTI SECTOR 1 CALEA DOROBANTILOR NR 191

Codul BIC

RO94TREZ23A675000550118X TREZROBU

TREZORERIA STATULUI

...: Cod ...AG9PS2SDP Indicator AAB Cod program 0000000000

...IAR

ENEL ENERGIE MUNTENIA SA

...ntificare fiscalã 24387371

Codul BIC

RO28TREZ7005069XXX002183 TREZROBU

Trezorerie operativa Municipiul Bucuresti

...plãtii ...impunere/ PV

Reprezentând :

...5994/22MI07185998/22MI07186174/22MI07186176/22MI7186098

EN EL

Primirea/ Acceptarea

Semnãtura

L.S.

Tipul transferului NORMAL URGENT

Data emiterii 28/04/2022

Semnãtura plãtitorului si Stampila

Data debitãrii EXP.

v. 2019

SOCIETATEA ROMÂNĂ DE TELEVIZIUNE SRTV DIRECTIA ECONOMICĂ ROMÂNIA

STUDIOUL TERITORIAL TG.MURES
Nr. 42/20.04.2022

PROCES-VERBAL
de recepție cantitativă și calitativă pentru utilități

Temeiul legal

- Legea nr. 500/2002 art.52 alin.5 cu modificările ulterioare
- OMFP nr. 2634/05.11.2015 privind documentele financiar-contabile cu modificările ulterioare
- OMFP nr. 1792/2002 cu modificările ulterioare
- Legea 82/1991 republicată cu modificările ulterioare

I. Date generale

1. Comisia de recepție constituită prin decizia Președintelui Director General nr. J19/06.01.2021 a fost convocată la data de 20.04.2022 pentru a proceda la recepția cantitativă și calitativă a serviciilor de furnizare de energie electrica, furnizate de S.C. ENEL ENERGIE MUNTENIA SA în perioada 01.03.2022-31.03.2022 în baza Contractului nr.30861 din 03.11.2021.
2. Comisia și-a desfășurat activitatea în intervalul 01.03.2022-31.03.2022.
3. Valoarea serviciilor este de 25831,76 lei, cu TVA inclus conform facturii nr.22MI07548938 din data 18.04.2022.

II. Constatări

A. Cu privire la documentația tehnico-economică necesară la recepția cantitativă și calitativă a serviciilor de furnizare energie electrică în perioada 01.03.2022-31.03.2022, comisia de recepție a studiat următoarele docmente:

a) Contractul de furnizare nr. 30861 din data de 03.11.2021

Comisia de recepție consideră că actele prezentate sunt suficiente pentru aprecierea cantității și calității serviciilor de energie electrică furnizate de S.C.ENEL ENERGIE MUNTENIA SA, în perioada 01.03.2022-31.03.2022.

B. Verificări cantitative

În perioada 01.03.2022-31.03.2022, comisia de recepție constată că s-a furnizat o cantitate de 25406 MWH, prevăzută în contract conform contoarelor identificate astfel:

Nr. crt	Amplasament Contor	Serie contor	Index vechi	Index nou	Diferenta	Constanta	Consum UM
1	Parcul Sportivilor nr.2	2666117	0	0			0
2	Parcul Sportivilor nr.2	2675882	8709,95	8836,98	127,03	200	25406

C. Verificări calitative

Conform art. 1 din contractul nr.30861din data de 03.11.2021, pentru furnizări de:

a) energie electrică

1. prestatorul a livrat cantitatea necesară la standardele aflate în vigoare,
2. a asigurat continuitatea alimentării,

3. nu au fost incidente de furnizare pe perioada 01.03.2022-31.03.2022,
4. a asigurat remedierea defecţiunilor şi a deranjamentelor,
5. a efectuat revizii programate în perioada de furnizare 01.03.2022-31.03.2022.

In perioada supusa receptiei, nu au fost intreruperi de furnizarte de energie electrica.

III. Concluzii

Pe baza constatărilor şi concluziilor consemnate mai sus, comisia de recepţie în unanimitate de păreri hotărăşte:

- Admiterea recepţiei cantitative şi calitative a serviciilor de furnizare energie electrica prestate în perioada 01.03.2022-31.03.2022 care corespund cu prevederile Contractului nr.30861 din data de 03.11.2021 , de furnizare de servicii de energie electrica.

Comisia nr.

Nume şi prenume	Departament	Funcţie	Semnătură
	Serv.Ec.Admn.Mark.	Tehnician PSI	
	Serv.tehnic Productie	Inginer IT	
	Redactia Minoritati	Jurnalist S	
	Redactia Programe	Jurnalist S	

Nr.inregistrare 74/20.04.2022

PROCES VERBAL

de recepție cantitativa si calitativa pentru prestări servicii de furnizare energie electrica

Temeiul legal:

- Legea nr. 500/2002 a finantelor publice, art.52 alin.5
- Legea contabilitatii nr.82/1991, republicata cu modificarile si completarile ulterioare
- OMFP nr.0292/2002
- OMFP nr. 2634/05.11.2015 privind documentele financiar-contabile cu modificările ulterioare

I. Date generale

1. Comisia de recepție constituită prin decizia Presedintelui Director General nr. J19/06.01.2021 a fost convocata in data de 20.04.2022 pentru a proceda la recepța cantitativa si calitativa a serviciilor de „furnizare energie electrica" furnizate de catre ENEL ENERGIE MUNTENIA SA, pentru perioada 01-31.03.2022, in baza Contractului subsecvent 2 nr 31089/30.12.2021 si a Acordului cadru 30860/03.11.2021.
2. Comisia si-a desfasurat activitatea in data de 20.04.2022.
3. Valoarea serviciului prestat, supus recepției este de 126.04 lei, cu TVA inclus, conform facturii nr. 22MI07551983 din data de 19.04.2022, din care:
   pe AB 126.04 lei si pe SP 0 lei.

II. Constatări:

A. Cu privire la documentatia tehnico-economica necesara la receptia cantitativa si calitativa a serviciilor de furnizare energie electrica din perioada 01-31.03.2022, comisia de receptie a studiat urmatoarele documente:
- Acord cadru 30860/03.11.2021, Contract subsecvent 2/31089/30.12.2021 si act aditional 3115/31.01.2022
- caietul de sarcini;
- anexa financiara a acordului subsecvent.

Comisia de receptie considera ca actele prezentate sunt suficiente pentru aprecierea cantitatii si calitatii serviciilor de furnizare energie electrica furnizate de catre ENEL ENERGIE MUNTENIA SA la un numar de 1 sediu in perioada 01 – 31.03.2022.

B. Verificari cantitative

In perioada 01 – 31.03.2022 comisia de receptie constata ca s-a furnizat energie electrica la sediul de pe str. Meziad, nr. 4, dupa cum urmeaza :
- Sediul de pe str. Meziad, nr. 4, o cantitate de 123 kWh;

Nr. crt	Amplasare contor	Serie contor	Index vechi	Index nou	Diferenta index	Constanta	Cantitate kWh
1	Cladire, Str. Meziad, nr. 4	20101010748	411.33	419.54	8.21	15	123

La 22.03.2021 s-a schimbat contorul conform bonului de miscarea nr 1157904/22.03.2021.

C. Verificari calitative

Conform Acordului cadru nr. 30860/03.11.2021, Contract subsecvent 2/31089/30.12.2021 si actului aditional 3115/31.01.2022 pentru furnizari de:

a) Energie electrica

1. prestatorul a livrat cantitatea necesara la standardele aflate in vigoare;
2. prestatorul a asigurat continuitatea alimentarii;
3. nu au fost incidente de furnizare energie electrica pe perioada 01-31.03.2022.
4. nu a fost afectata activitatea achizitorului.

II. Concluzii:

În baza constatarilor si concluziilor consemnate mai sus, comisia de receptie in unanimitate declaraste:

- Admiterea receptiei cantitative si calitative a serviciilor de furnizare energie electrica prestate in perioada 01-31.03.2022, care corespund cu prevederile Acordului cadru 30860/03.11.2021, Contractului subsecvent 2/31089/30.12.2021 si actului aditional 3115/31.01.2022

Comisia nr. 20

Nume și prenume	Departament	Funcție	Semnătură
[redacted]	Serv. Tehnic-Prod.	inginer de sistem informatică	
[redacted]	Serv. Tehnic-Prod	inginer sef schimb emisie	
[redacted]	Serv. Ec. adm. mark.	conducator auto	

27

ORDIN DE PLATA

Nr. 1513 PLATITI 25.799,97 LEI , adică

douazecisicincimiisaptesutenouazecisinoualei,97bani

PLATITOR SOCIETATEA ROMANA DE TELEVIZIU

Cod de identificare fiscală 8468440 Adresa

BUCURESTI SECTOR 1 CALEA DOROBANTILOR NR 191

Cod IBAN Plătitor RO94TREZ23A675000550118X Codul BIC TREZROBU

Banca TREZORERIA STATULUI

Angajament : Cod AAAG9PS2SDP Indicator AAB Cod program 0000000000

Primirea/ Acceptarea

Semnătura

L.S.

BENEFICIAR

ENEL ENERGIE MUNTENIA SA

Cod de identificare fiscală 24387371 Codul BIC

Cod IBAN Beneficiar RO28TREZ7005069XXX002183 TREZROBU

Banca Trezorerie operativa Municipiul Bucuresti

Cod de evidență a plății Nr. Decizie de impunere/ PV

Reprezentând :

F22MI07551983/22MI07548938 EN EL MAR 22 CL 20142523

Tipul transferului NORMAL URGENT

Data emiterii 19/05/2022

Semnătura plătitorului si Stampila

Data debitării

EXP.

v. 2019

SOCIETATEA ROMÂNĂ DE TELEVIZIUNE SRTV DIRECTIA ECONOMICĂ 1 ROMANIA

OUL TVR CRAIOVA

eg. 300/20.03.2022

PROCES VERBAL

recepție cantitativă și calitativă pentru prestări servicii de furnizare energie electrică

meiul legal:
Legea nr. 500/2002 a finanțelor publice, art.52 alin.5
Legea contabilității nr.82/1991, republicată cu modificările și completările ulterioare
OMFP nr.1792/2002
OMFP nr. 2634/05.11.2015 privind documentele financiar-contabile cu modificările ulterioare

Date generale
Comisia de recepție constituită prin decizia Presedintelui Director General nr. J19/06.01.2021 a fost convocată în data de 20.04.2022 pentru a proceda la recepția cantitativă și calitativă a serviciilor de „furnizare energie electrică" furnizate de către ENEL ENERGIE MUNTENIA SA, în perioada 01.03.2022-31.03.2022, în baza Contractului subsecvent furnizare nr. 31089/01.01.2022 la Acordul cadru 30860/03.11.2021 si actul aditional 31153/31.01.2022 cu perioada de implementare 01.01.2022- 30.11.2022.
Comisia și-a desfășurat activitatea în data de 20.04.2022 în intervalul orar 10 – 12.
Valoarea serviciului prestat, supus recepției este de 8358.11 lei, cu TVA inclus, conform facturii nr. 22MI07550258/18.04.2022

Constatări:
Cu privire la documentația tehnico-economică necesară la recepția cantitativă și calitativă a serviciilor de furnizare energie electrică în perioada 01.03.2022-31.03.2022 comisia de recepție a studiat următoarele documente:
-contractul subsecvent furnizare nr. 31089/01.01.2022
-acordul cadru 30860/03.11.2021
-act aditional nr.31153/31.01.2022 cu perioada de implementare 01.01.2022- 30.11.2022
-caietul de sarcini ,anexa financiara a acordului subsecvent
Comisia de recepție consideră ca actele prezentate sunt suficiente pentru aprecierea cantității și calității serviciilor de furnizare energie electrică furnizate de către ENEL ENERGIE MUNTENIA SA in cladirea sediu în perioada 01.03.2022-31.03.2022

Verificări cantitative
In perioada 01.03.2022-31.03.2022 comisia de recepție constată că s-a furnizat energie electrică la sediul din Craiova, str. Calea Unirii, nr. 62, judet Dolj după cum urmează:
Sediul de pe str. Calea Unirii, nr. 62, o cantitate de 8358 kWh;

Nr. crt	Amplasare contor	Serie contor	Index vechi	Index nou	Diferență index	Constanta	Cantitate kWh
1	Sediul Calea Unirii, nr. 62.	249511	272474.196	280832.057	8358	1.000	8358

B. Verificări calitative

pentru furnizări de:

a) Energie electrică;

1. prestatorul a livrat cantitatea necesară la standardele aflate în vigoare;
2. prestatorul a asigurat continuitatea alimentării;
3. nu au fost incidente de furnizare energie electrică pe perioada: 01.03.2022-31.03.2022
4. nu a fost afectată activitatea achizitorului.

II. Concluzii:

Pe baza constatărilor și concluziilor consemnate mai sus, comisia de recepție în unanim... hotărăște:

5. **Admiterea recepției cantitative și calitative a serviciilor de furnizare energie electrică pres... perioada: 01.03.2022-31.03.2022, care corespund cu prevederile contractului subsecv... furnizare de servicii nr. 31089/01.01.2022 la Acordul cadru 30860/03.11.2021 și ...** aditional nr. 31153/31.01.2022 cu perioada de implementare 01.01.2022- 30.11.2022.

Comisia nr. 20

Nume și prenume	Departament	Funcție	Semnătură
	Serv. Tehnic-Producţie	Coord. cu atrib.de Şef Serviciu Tehnic-Producţie	
	Compartiment Programe	Coord.cu atrib. de Producător Executiv	
	Serv. Tehnic-Producţie	Inginer de sistem în inf.	
	Compartiment Programe	Organizator producţie	

389

ORDIN DE PLATA

Nr. 1679 PLATITI 8.137,83 LEI , adicã

optmiiunasutatreizecisisaptelei,83bani

PLATITOR: SOCIETATEA ROMANA DE TELEVIZIU

Cod de identificare fiscalã: 8468440 Adresa: BUCURESTI SECTOR 1 CALEA DOROBANTILOR NR 191

Codul BIC

Cod IBAN Plãtitor: RO94TREZ23A675000550118X TREZROBU

De la: TREZORERIA STATULUI

Angajament : Cod: AAAG9PS2SDP Indicator: AAB Cod program: 0000000000

BENEFICIAR: ENEL ENERGIE MUNTENIA SA

Cod de identificare fiscalã: 24387371

Codul BIC

Cod IBAN Beneficiar: RO28TREZ7005069XXX002183 TREZROBU

La: Trezorerie operativa Municipiul Bucuresti

Cod de evidentã a plãtii / Decizie de impunere/ PV:

Reprezentând :

F 21MI07550258/18.04.22 EN EL MAR 22 CL 20142523

Primirea/ Acceptarea

Semnãtura

L.S.

Tipul transferului NORMAL URGENT

Data emiterii 27/05/2022

Semnãtura plãtitorului si Stampila

Data debitãrii

EXP.

v. 2019

SOCIETATEA ROMÂNĂ DE TELEVIZIUNE SRTV DIRECȚIA ECONOMICĂ 1 ROMÂNIA

NR. 337/ 19.04.2022

PROCES-VERBAL

de recepție cantitativă și calitativă pentru furnizare energie electrica,spatiu TVR Iasi

I. Date generale

1. Comisia de recepție nr. 20 constituită prin decizia Președintelui Director General nr. J63/06.04.2022 a fost convocată la data de 19.04.2022 pentru a proceda la recepția cantitativă și calitativă a serviciilor de furnizare energie electrica,spatiu TVR Iasi furnizate de Enel Energie Muntenia SA, în perioada 01.03.2022-31.03.202 în baza Acord cadru nr. 30861/03.11.2021,contract subsecvent 2 nr 31089/30.12.2021 si Act aditional 1 nr. 31153 din 31.01.2022. Comisia și-a desfășurat activitatea în intervalul 19.04.2022.
2. Valoarea serviciilor este de 16.154,08 lei, AB ,conform facturii nr.22MIO7549988 /18.04.2022

II. Constatări

A. Cu privire la documentația tehnico-economică necesară la recepția cantitativă și calitativă a serviciilor de furnizare energie electrica,spatiu TVR Iasi, în perioada 01.03.2022-31.03.202 comisia de recepție a studiat următoarele documente:

a) Acord cadru nr. 30861/03.11.2021,contract subsecvent 2 nr 31089/30.12.2021 si Act aditional 1 nr.31153 din 31.01.2022.
b) Factura nr. 22MIO07549988 /18.04.2022
c) Anexe

Comisia de recepție consideră că actele prezentate sunt suficiente pentru aprecierea cantității și calității serviciilor de furnizare energie electrica,spatiu TVR Iasi de Enel Energie Muntenia SA în perioada 01.03.2022-31.03.2022

B. Verificări cantitative

În perioada 01.03.2022-31.03.2022 comisia de recepție constată că s-a furnizat la o cantitate de 16151 KWH, prevăzută în contract conform contoarelor identificate astfel:

Produs facturat	index vechi	index nou	cantitate	KWH	pret unitar	valoare lei fara TVA	valoare TVA	total de plata cu TVA
energie electrica	2577.011	2900.024	262.536	16151	0.84	13574.86	2579.22	16154.08

C. Verificări calitative

Conform Acord cadru nr. 30861/03.11.2021,contract subsecvent 2 nr 31089/30.12.2021 si Act aditional 1 nr 31153 din 31.01.2022. pentru furnizări de:

a) energie electrică
   1. prestatorul a livrat cantitatea necesară la standardele aflate în vigoare,
   2. a asigurat continuitatea alimentării,
   3. nu au fost incidente de furnizare pe perioada 01.03.2022-31.03.2022
   4. a asigurat remedierea defecțiunilor și a deranjamentelor,
   5. prestatorul a furnizat serviciile conform contractului de furnizare.

III. Concluzii

Pe baza constatărilor și concluziilor consemnate mai sus, comisia de recepție în unanimitate de păreri hotărăște:

- Admiterea recepției cantitative și calitative a serviciilor de furnizare energie electrica,spatiu TVR Iasi în perioada 01.03.2022-31.03.2022, care corespund cu prevederile Acord cadru nr. 30861/03.11.2021,contract subsecvent 2 nr 31089/30.12.2021 si Act aditional1 nr 31153 din 31.01.2022.

Comisia de recepție	Semnătura
– inginer sef schimb emisie	
inginer sistem informatica	
referent sp statistician	

44

ORDIN DE PLATA

Nr. 1700 PLATITI 16.154,08 LEI , adică

sasesprezecemiiunasutacincizecisipatrulei,08bani

PLATITOR SOCIETATEA ROMANA DE TELEVIZIU

Cod de identificare fiscală 8468440 Adresa

BUCURESTI SECTOR 1 CALEA DOROBANTILOR NR 191

Cod IBAN plătitor RO94TREZ23A675000550118X Codul BIC TREZROBU

De la TREZORERIA STATULUI

Angajament : Cod AAAG9PS2SDP Indicator AAB Cod program 0000000000

Primirea/ Acceptarea _____

Semnătura _____ L.S.

BENEFICIAR

ENEL ENERGIE MUNTENIA SA

Cod de identificare fiscală 24387371

Cod IBAN beneficiar RO28TREZ7005069XXX002183 Codul BIC TREZROBU

La Trezorerie operativa Municipiul Bucuresti

Nr.de evidentă a plătii /Decizie de impunere/ PV

Tipul transferului NORMAL ☐ URGENT ☐

Reprezentând :

F22MI07549988/18.04.2022 REGULARIZARE EN EL MAR 22 CL 20142523

(655)

Data emiterii 31/05/2022

Semnătura plătitorului si Stampila

Data debitării

SOCIETATEA ROMÂNĂ DE TELEVIZIUNE SRTV DIRECȚIA ECONOMICĂ EXP 1 ROMÂNIA 2019

gistrare : 12078/31.05.2022

PROCES VERBAL

de recepție cantitativa si calitativa pentru prestări servicii de furnizare energie electrica

Temeiul legal:

- Legea nr. 500/2002 a finantelor publice, art.52 alin.5
- Legea contabilitatii nr.82/1991, republicata cu modificarile si completarile ulterioare
- OMFP nr.1792/2002
- OMFP nr. 2634/05.11.2015 privind documentele financiar-contabile cu modificările ulterioare

Date generale

1. Comisia de recepție constituită prin decizia Presedintelui Director General nr J/63/06.04.2022 a fost convocata in data de 31.05.2022 pentru a proceda la recepța cantitativa si calitativa a serviciilor de furnizare energie electrica de catre ENEL ENERGIE MUNTENIA S.A. in perioada 01.04. -- 30.04.2022 in baza ACT ADITIONAL nr.1(SRTV NR.31153/31.01,2022) la Contractul subsecvent nr. 31.089/30.12.2021. la Acordul cadru nr. 30861/03.11.2021. cu perioada de implementare pana la .30.11.2022,
2. Comisia si-a desfasurat activitatea in data de 31.05.2022 in intervalul orar 10 – 16.
3. Valoarea serviciului prestat, supus recepției este de ..... 143.070,21 ..... lei, cu TVA inclus, conform facturii nr. ..... 0202277883 ..... din data de 30.05.2022

Constatări:

4. Cu privire la documentatia tehnico-economica necesara la receptia cantitativa si calitativa a serviciilor de furnizare energie electrica, comisia de receptie a studiat urmatoarele documente:
   - ACT ADITIONAL nr.1(SRTV NR.31153/31.01,2022) la Contractul subsecvent nr. 31.089/30.12.2021. la Acordul cadru nr. 30861/03.11.2021. cu perioada de implementare pana la .30.11.2022.
   - acordul cadru nr.30861/03.11.2021
   - caietul de sarcini, anexa financiara a acordului subsecvent.
5. Comisia de receptie considera ca actele prezentate sunt suficiente pentru aprecierea cantitatii si calitatii serviciilor de furnizare energie electrica de catre ENEL ENERGIE MUNTENIA SA la sediul din ..... DOROBANTI CONTOR 2 ..... in perioada --

Verificari cantitative

6. In perioada 01.04 -- 30.04.2022 comisia de receptie constata ca s-a furnizat energie electrica la sediul din ..... DOROBANTI CONTOR 2 ..... cantitatea de : ..... 142,760 ..... MWh:

Nr.crt.	Index vechi	Index nou	consum
1	1164,48	1177,17	142,760 MWh

Energie electrica

7. prestatorul a livrat cantitatea necesara la standardele aflate in vigoare;
8. prestatorul a asigurat continuitatea alimentarii;
9. nu au fost incidente de furnizare energie electrica pe perioada: 01.04 -- 30.04.2022.

4. nu a fost afectata activitatea achizitorului.

Concluzii:

Pe baza constatarilor si concluziilor consemnate mai sus, comisia de receptie in unanimitate/ majoritate hotaraste:

Admiterea receptiei cantitative si calitative a serviciilor de furnizare energie electrica prestate in perioada: 01.04. -- 30.04.2022

Comisia de recepție SRTv NR.1:

Membrii comisiei	Numele și prenumele	Funcția	Locul de muncă	Semnătura
1		inginer	Serv.Energetic	
2		inginer	Serv.Energetic	
3		inginer	Serv.Energetic	

gistrare : 121077/31.05.2022

PROCES VERBAL

de recepție cantitativa si calitativa pentru prestări servicii de furnizare energie electrica

meiul legal:

- Legea nr. 500/2002 a finantelor publice, art.52 alin.5
- Legea contabilitatii nr.82/1991, republicata cu modificarile si completarile ulterioare
- OMFP nr.1792/2002
- OMFP nr. 2634/05.11.2015 privind documentele financiar-contabile cu modificările ulterioare

Date generale

1. Comisia de recepție constituită prin decizia Presedintelui Director General nr J/69/06.04.2022 a fost convocata in data de 31.05.2022 pentru a proceda la recepța cantitativa si calitativa a serviciilor de furnizare energie electrica de catre ENEL ENERGIE MUNTENIA S.A. in perioada 01.04.--30.04.2022 in baza ACT ADITIONAL nr.1(SRTV NR.31153/31.01,2022) la Contractul subsecvent nr. 31.089/30.12.2021. la Acordul cadru nr. 30861/03.11.2021. cu perioada de implementare pana la .30.11.2022,
2. Comisia si-a desfasurat activitatea in data de 31.05.2022 in intervalul orar 10 – 16.
3. Valoarea serviciului prestat, supus recepției este de ..... 219.009,62 ..... lei, cu TVA inclus, conform facturii nr. ..... 0902272811 ..... din data de 30.05.2022

Constatări:

4. Cu privire la documentatia tehnico-economica necesara la receptia cantitativa si calitativa a serviciilor de furnizare energie electrica, comisia de receptie a studiat urmatoarele documente:
   - ACT ADITIONAL nr.1(SRTV NR.31153/31.01,2022) la Contractul subsecvent nr. 31.089/30.12.2021. la Acordul cadru nr. 30861/03.11.2021. cu perioada de implementare pana la .30.11.2022.
   - acordul cadru nr.30861/03.11.2021
   - caietul de sarcini, anexa financiara a acordului subsecvent.
5. Comisia de receptie considera ca actele prezentate sunt suficiente pentru aprecierea cantitatii si calitatii serviciilor de furnizare energie electrica de catre ENEL ENERGIE MUNTENIA SA la sediul din Calea Dorobantilor 191 (Sediul Central) corpul 1 ..... in perioada 01.04.--30.04.2022

Verificari cantitative

6. In perioada 01.04.--30.04.2022 comisia de receptie constata ca s-a furnizat energie electrica la sediul din Calea Dorobantilor 191 ..... cantitatea de : ..... 219 ..... MWh:

Nr.crt.	Index vechi	Index nou	consum
1	4497,61	4552,36	219 MWh

Energie electrica

7. prestatorul a livrat cantitatea necesara la standardele aflate in vigoare;
8. prestatorul a asigurat continuitatea alimentarii;
9. nu au fost incidente de furnizare energie electrica pe perioada: 01.04.--30.04.2022

nu a fost afectata activitatea achizitorului.

Concluzii:

Pe baza constatarilor si concluziilor consemnate mai sus, comisia de receptie in unanimitate/ majoritate hotaraste:

Admiterea receptiei cantitative si calitative a serviciilor de furnizare energie electrica prestate in perioada: 01.04 -- 30.04.2022

Comisia de recepție SRTv NR.1:

Membrii comisiei	Numele și prenumele	Funcția	Locul de muncă	Semnătura
1		inginer	Serv.Energetic	
2		inginer	Serv.Energetic	
3		inginer	Serv.Energetic	

ORDIN DE PLATA

Nr. 2024 PLATITI 362.070,42 LEI , adică

treisutesasezecisidouamiisaptezecilei,42bani

PLĂTITOR SOCIETATEA ROMANA DE TELEVIZIU

Cod de identificare fiscală 8468440 Adresa

BUCURESTI SECTOR 1 CALEA DOROBANTILOR NR 191

Cod IBAN Plătitor RO94TREZ23A675000550118X Codul BIC TREZROBU

De la TREZORERIA STATULUI

Angajament : Cod AAAG9PS2SDP Indicator AAB Cod program 0000000000

Primirea/ Acceptarea

Semnătura

L.S.

BENEFICIAR ENEL ENERGIE MUNTENIA SA

Cod de identificare fiscală 24387371 Codul BIC

Cod IBAN Beneficiar RO28TREZ7005069XXX002183 TREZROBU

La Trezorerie operativa Municipiul Bucuresti

Nr. de evidență a plății Nr. Decizie de impunere/ PV

Reprezentând :

F 22MI09077781/22MI09077783 CONSUM EN EL APR 22 CL 20142523

Tipul transferului NORMAL URGENT

Data emiterii 21/06/2022

Semnătura plătitorului si Stampila

Data debitării

EXP

SOCIETATEA ROMÂNĂ DE TELEVIZIUNE L.S. SRTV DIRECȚIA ECONOMICĂ 1 ROMÂNIA 2019

(6655)

Nr.inregistrare 97 /31.05.2022

PROCES VERBAL

de recepție cantitativa si calitativa pentru prestări servicii de furnizare energie electrica

Temeiul legal:

- Legea nr. 500/2002 a finantelor publice, art.52 alin.5
- Legea contabilitatii nr.82/1991, republicata cu modificarile si completarile ulterioare
- OMFP nr.0292/2002
- OMFP nr. 2634/05.11.2015 privind documentele financiar-contabile cu modificările ulterioare

I. Date generale

1. Comisia de recepție constituită prin decizia Presedintelui Director General nr. J63/06.04.2022 a fost convocata in data de 31.05.2022 pentru a proceda la recepta cantitativa si calitativa a serviciilor de „furnizare energie electrica" furnizate de catre ENEL ENERGIE MUNTENIA SA, pentru perioada 01-30.04.2022, in baza Contractului subsecvent 2 nr 31089/30.12.2021 si a Acordului cadru 30860/03.11.2021.
2. Comisia si-a desfasurat activitatea in data de 31.05.2022.
3. Valoarea serviciului prestat, supus recepției este de 102.45 lei, cu TVA inclus, conform facturii nr. 22MI09077790 din data de 30.05.2022, din care:
   pe AB 102.45 lei si pe SP 0 lei.

II. Constatări:

A. Cu privire la documentatia tehnico-economica necesara la receptia cantitativa si calitativa a serviciilor de furnizare energie electrica din perioada 01-30.04.2022, comisia de receptie a studiat urmatoarele documente:
   - Acord cadru 30860/03.11.2021, Contract subsecvent 2/31089/30.12.2021 si act aditional 3115/31.01.2022
   - caietul de sarcini;
   - anexa financiara a acordului subsecvent.

   Comisia de receptie considera ca actele prezentate sunt suficiente pentru aprecierea cantitatii si calitatii serviciilor de furnizare energie electrica furnizate de catre ENEL ENERGIE MUNTENIA SA la un numar de 1 sediu in perioada 01 – 30.04.2022.

B. Verificari cantitative

In perioada 01 – 30.04.2022 comisia de receptie constata ca s-a furnizat energie electrica la sediul de pe str. Meziad, nr. 4, dupa cum urmeaza :
- Sediul de pe str. Meziad, nr. 4, o cantitate de 102 kWh;

Nr. crt	Amplasare contor	Serie contor	Index vechi	Index nou	Diferenta index	Constanta	Cantitate kWh

La 22.03.2021 s-a schimbat contorul conform bonului de miscarea nr 1157904/22.03.2021.

C. **Verificari calitative**

Conform Acordului cadru nr. 30860/03.11.2021, Contract subsecvent 2/31089/30.12.2021 si actului aditional 3115/31.01.2022 pentru furnizari de:

a) Energie electrica

1. prestatorul a livrat cantitatea necesara la standardele aflate in vigoare;
2. prestatorul a asigurat continuitatea alimentarii;
3. nu au fost incidente de furnizare energie electrica pe perioada 01-30.04.2022.
4. nu a fost afectata activitatea achizitorului.

III. **Concluzii:**

Pe baza constatarilor si concluziilor consemnate mai sus, comisia de receptie in unanimitate/majoritate hotaraste:

- Admiterea receptiei cantitative si calitative a serviciilor de furnizare energie electrica prestate in perioada 01-30.04.2022, care corespund cu prevederile Acordului cadru 30860/03.11.2021, Contractului subsecvent 2/31089/30.12.2021 si actului aditional 3115/31.01.2022

Comisia nr. 20

Nume și prenume	Departament	Funcție	Semnătură
	Serv. Tehnic-Prod.	inginer de sistem informatică	
Bîn[illegible]	Serv. Tehnic-Prod	inginer sef schimb emisie	
[illegible]	Serv. Ec. adm. mark.	conducator auto	

NR.559 / 31.05.2022

PROCES-VERBAL

de recepție cantitativă și calitativă pentru furnizare energie electrica,spatiu TVR Iasi

I. Date generale

1. Comisia de recepție nr. 20 constituită prin decizia Președintelui Director General nr. J63/06.04.2022 a fost convocată la data de 31.05.2022 pentru a proceda la recepția cantitativă și calitativă a serviciilor de furnizare energie electrica,spatiu TVR Iasi furnizate de Enel Energie Muntenia SA, în perioada 01.04.2022-30.04.2022 în baza Acord cadru nr. 30861/03.11.2021,contract subsecvent 2 nr 31089/30.12.2021 si Act aditional 1 nr. 31153 din 31.01.2022. Comisia și-a desfășurat activitatea în intervalul 19.04.2022.
2. Valoarea serviciilor este de 8799.23 lei, AB ,conform facturii nr. 22MIO09077797 /30.05.2022

II. Constatări

A. Cu privire la documentația tehnico-economică necesară la recepția cantitativă și calitativă a serviciilor de furnizare energie electrica,spatiu TVR Iasi, în perioada 01.04.2022-30.04.2022 comisia de recepție a studiat următoarele documente:

a) Acord cadru nr. 30861/03.11.2021,contract subsecvent 2 nr 31089/30.12.2021 si Act aditional 1 nr.31153 din 31.01.2022.
b) Factura nr. 22MIO09077797 /30.05.2022
c) Anexe

Comisia de recepție consideră că actele prezentate sunt suficiente pentru aprecierea cantității și calității serviciilor de furnizare energie electrica,spatiu TVR Iasi de Enel Energie Muntenia SA în perioada 01.04.2022-30.04.20222

B. Verificări cantitative

În perioada 01.04.2022-30.04.20222 comisia de recepție constată că s-a furnizat la o cantitate de 8789 KWH, prevăzută în contract conform contoarelor identificate astfel:

Produs facturat	index vechi	index nou	cantitate	KWH	pret unitar	valoare lei fara TVA	valoare TVA	total de plata cu TVA
energie electrica	2900.024	3075.811	262.536	8789	0.84	7394.31	1404.92	8799.23

C. Verificări calitative

Conform Acord cadru nr. 30861/03.11.2021,contract subsecvent 2 nr 31089/30.12.2021 si Act aditional 1 nr 31153 din 31.01.2022. pentru furnizări de:

a) energie electrică
   1. prestatorul a livrat cantitatea necesară la standardele aflate în vigoare,
   2. a asigurat continuitatea alimentării,
   3. nu au fost incidente de furnizare pe perioada 01.04.2022-30.04.20222
   4. a asigurat remedierea defecțiunilor și a deranjamentelor,
   5. prestatorul a furnizat serviciile conform contractului de furnizare.

III. Concluzii

Pe baza constatărilor și concluziilor consemnate mai sus, comisia de recepție în unanimitate de păreri hotărăște:

- Admiterea recepției cantitative și calitative a serviciilor de furnizare energie electrica,spatiu TVR Iasi în perioada 01.04.2022-30.04.20222, care corespund cu prevederile Acord cadru nr. 30861/03.11.2021,contract subsecvent 2 nr 31089/30.12.2021 si Act aditional1 nr 31153 din 31.01.2022.

Comisia de recepție	Semnătura
– inginer sef schimb emisie	
- inginer sef CAR TV	
-- referent sp statistician	

STUDIOUL TERITORIAL TG.MURES
Nr. 51/06.06.2022

PROCES-VERBAL
de recepție cantitativă și calitativă pentru utilități

Temeiul Legal:

- Legea 82/1991 republicată, cu modificările si completarile ulterioare;
- Legea nr. 500/2002 art.43[1] si art.52 alin.5 cu modificările si completariile ulterioare;
- Legea nr.98/2016 privind achizitiile publice, cu modificările si completarile ulterioare
- HG nr.395/2016 pentru aprobarea Normelor Metodologice din 2 iunie 2016 de aplicare a prevederilor referitoare la atribuirea contractului de achizitie publica/acordului-cadru din Legea 98/2016 privind achizitiile publice, cu modificările si completarile ulterioare;
- OMFP nr.2634/05.11.2015 privind documentele financiar-contabile cu modificările si completarile ulterioare.

I. Date generale

1. Comisia de recepție nr.20 constituită prin decizia Președintelui Director General nr. J63/06.04.2022, a fost convocată în ziua de 06.06.2022 pentru a proceda la recepția cantitativă și calitativă a serviciilor de curățenie zilnică la sediul Studioului Teritorial Tg.Mures, în perioada 01.04.2022-30.04.2022 în baza Contractului nr.30861 din 03.11.2021.
2. Comisia și-a desfășurat activitatea în intervalul 01.04.2022-30.04.2022.
3. Valoarea serviciilor este de 26563,31 lei, cu TVA inclus conform facturii nr.22MI09077806 din data 30.05.2022.

I. Constatări

A. Cu privire la documentația tehnico-economică necesară la recepția cantitativă și calitativă a serviciilor de furnizare energie electrică în perioada 01.04.2022-30.04.2022, comisia de recepție a studiat următoarele docmente:

a) Contractul de furnizare nr. 30861 din data de 03.11.2021

Comisia de recepție consideră că actele prezentate sunt suficiente pentru aprecierea cantității și calității serviciilor de energie electrică furnizate de S.C.ENEL ENERGIE MUNTENIA SA, în perioada 01.04.2022-30.04.2022.

B. Verificări cantitative

În perioada 01.04.2022-30.04.2022, comisia de recepție constată că s-a furnizat o cantitate de 26210 MWH, prevăzută în contract conform contoarelor identificate astfel:

Nr. crt	Amplasament Contor	Serie contor	Index vechi	Index nou	Diferenta	Constanta	Consum UM
							0
1	Parcul Sportivilor nr.2	2666117	0	0			
2	Parcul Sportivilor nr.2	2675882	8836,98	8968,03	131,05	200	26210

C. **Verificări calitative**

Conform art. 1 din contractul nr.30861din data de 03.11.2021, pentru furnizări de:

a) *energie electrică*

1. prestatorul a livrat cantitatea necesară la standardele aflate în vigoare,
2. a asigurat continuitatea alimentării,
3. nu au fost incidente de furnizare pe perioada 01.04.2022-30.04.2022,
4. a asigurat remedierea defecțiunilor și a deranjamentelor,
5. a efectuat revizii programate în perioada de furnizare 01.04.2022-30.04.2022.

In perioada supusa receptiei, nu au fost intreruperi de furnizarte de energie electrica.

II. Concluzii

Pe baza constatărilor și concluziilor consemnate mai sus, comisia de recepție în unanimitate de păreri hotărăște:

- Admiterea recepției cantitative și calitative a serviciilor de furnizare energie electrica prestate în perioada 01.04.2022-30.04.2022 care corespund cu prevederile Contractului nr.30861 din data de 03.11.2021 , de furnizare de servicii de energie electrica.

Comisia nr.

Nume și prenume	Departament	Funcție	Semnătură
	Serv.Ec.Admn.Mark.	Tehnician PSI	
	Serv.tehnic Productie	Inginer IT	
	Redactia Minoritati	Jurnalist S	
	Redactia Programe	Jurnalist S	

UDIOUL TVR CRAIOVA

Înreg. 452/02.06.2022

PROCES VERBAL

de recepție cantitativă și calitativă pentru prestări servicii de furnizare energie electrică

Temeiul legal:

- Legea nr. 500/2002 a finanțelor publice, art.52 alin.5
- Legea contabilității nr.82/1991, republicată cu modificările și completările ulterioare
- OMFP nr.1792/2002
- OMFP nr. 2634/05.11.2015 privind documentele financiar-contabile cu modificările ulterioare

I. Date generale

1. Comisia de recepție constituită prin decizia Presedintelui Director General nr. J19/06.01.2021 a fost convocată în data de 02.06.2022 pentru a proceda la recepția cantitativă și calitativă a serviciilor de „furnizare energie electrică" furnizate de către ENEL ENERGIE MUNTENIA SA, în perioada 01.04.2022-30.04.2022, în baza Contractului / de subsecvent furnizare nr. 31089/01.01.2022 la Acordul cadru 30860/03.11.2021 si Actul Aditional 31153/31.01.2022 cu perioada de implementare 01.01.2022- 30.11.2022.
2. Comisia și-a desfășurat activitatea în data de 02.06.2022 în intervalul orar 10 – 12.
3. Valoarea serviciului prestat, supus recepției este de 7066.59 lei, cu TVA inclus, conform facturii nr. 22MI09077793/30.05.2022
4. Constatări:

A. Cu privire la documentația tehnico-economică necesară la recepția cantitativă și calitativă a serviciilor de furnizare energie electrică în perioada 01.04.2022-30.04.2022 comisia de recepție a studiat următoarele documente:

- contractul subsecvent furnizare nr31089/01.01.2022

5. -Acordul cadru 30860/03.11.2021 Actul Aditional 31153/31.01.2022 cu perioada de implementare 01.01.2022- 30.11.2022.

-caietul de sarcini ,anexa financiara a acordului subsecvent

Comisia de recepție consideră ca actele prezentate sunt suficiente pentru aprecierea cantității și calității serviciilor de furnizare energie electrică furnizate de către ENEL ENERGIE MUNTENIA SA in cladirea sediu în perioada 01.04.2022-30.04.2022

Verificări cantitative

În perioada 01.04.2022-30.04.2022 comisia de recepție constată că s-a furnizat energie electrică la sediul din Craiova, str. Calea Unirii, nr. 62, judet Dolj după cum urmează:

- Sediul de pe str. Calea Unirii, nr. 62, o cantitate de 7066 kWh;

Nr. crt	Amplasare contor	Serie contor	Index vechi	Index nou	Diferență index	Constanta	Cantitate kWh
1	Sediul Calea Unirii, nr. 62	249511	280832.057	287898.443	7066	1.000	7066

B. Verificări calitative

pentru furnizări de:

a) Energie electrică;

1. prestatorul a livrat cantitatea necesară la standardele aflate în vigoare;
2. prestatorul a asigurat continuitatea alimentării;
3. nu au fost incidente de furnizare energie electrică pe perioada: 01.04.2022-30.04.2022
4. nu a fost afectată activitatea achizitorului.

II. Concluzii:

În baza constatărilor și concluziilor consemnate mai sus, comisia de recepție în unanimitate hotărăște:

6. Admiterea recepției cantitative și calitative a serviciilor de furnizare energie electrică prestate în perioada: 01.04.2022-30.04.2022, care corespund cu prevederile contractului subsecvent de furnizare de servicii nr. 31089/01.01.2022 la Acordul cadru 30860/03.11.2021 si Actul Aditional 31153/31.01.2022 cu perioada de implementare 01.01.2022- 30.11.2022.

Comisia nr. 20

Nume și prenume	Departament	Funcție	Semnătură
[redacted]	Serv. Tehnic-Producţie	Coord. cu atrib.de Şef Serviciu Tehnic-Producţie	
[redacted]	Compartiment Programe	Coord.cu atrib. de Producător Executiv	
[redacted]	Serv. Tehnic-Producţie	Inginer de sistem în inf.	
[redacted]	Compartiment Programe	Organizator producţie	

206

RDIN DE PLATA

Nr. 2056 PLATITI 42.168,83 LEI , adicã

patruzecisidouamiiunasutasasezecisioptlei,83bani

TITOR: SOCIETATEA ROMANA DE TELEVIZIU

Identificare fiscalã: 8468440 Adresa

BUCURESTI SECTOR 1 CALEA DOROBANTILOR NR 191

BAN: RO94TREZ23A675000550118X Codul BIC: TREZROBU

TREZORERIA STATULUI

ment : Cod: AAAG9PS2SDP Indicator: AAB Cod program: 0000000000

FICIAR

ENEL ENERGIE MUNTENIA SA

Identificare fiscalã: 24387371

RAN: RO28TREZ7005069XXX002183 Codul BIC: TREZROBU

Trezorerie operativa Municipiul Bucuresti

ndentă a plătii / ie de impunere/ PV

Reprezentând :

22MI09077793/22MI09077790/22MI09077806/22MI09077797 EN E CL 20142523

Primirea/ Acceptarea

Semnãtura

L.S.

Tipul transferului NORMAL URGENT

Data emiterii 27/06/2022

Semnãtura plãtitorului si Stampila

Data debitãrii EXP

L.S.

SOCIETATEA ROMÂNĂ DE TELEVIZIUNE SRTV DIRECȚIA ECONOMICĂ 1 ROMÂNIA

V. 2019

Înregistrare : 12108&/22.06.2022

PROCES VERBAL

de recepție cantitativa si calitativa pentru prestări servicii de furnizare energie electrica

Temeiul legal:

- Legea nr. 500/2002 a finantelor publice, art.52 alin.5
- Legea contabilitatii nr.82/1991, republicata cu modificarile si completarile ulterioare
- OMFP nr.1792/2002
- OMFP nr. 2634/05.11.2015 privind documentele financiar-contabile cu modificările ulterioare

I. Date generale

1. Comisia de recepție constituită prin decizia Presedintelui Director General nr J/63/06.04.2022 a fost convocata in data de 21.06.2022 pentru a proceda la recepța cantitativa si calitativa a serviciilor de furnizare energie electrica de catre ENEL ENERGIE MUNTENIA S.A. in perioada 01.05 --31.05.2022 in baza ACT ADITIONAL nr.1(SRTV NR.31153/31.01,2022) la Contractul subsecvent nr. 31.089/30.12.2021. la Acordul cadru nr. 30861/03.11.2021. cu perioada de implementare pana la .30.11.2022,
2. Comisia si-a desfasurat activitatea in data de 21.06.2022 in intervalul orar 10 – 16.
3. Valoarea serviciului prestat, supus recepției este de ..... 281,01 ..... lei, cu TVA inclus, conform facturii nr. ..... 10346514 ..... din data de 17.06.2022

II. Constatări:

A. Cu privire la documentatia tehnico-economica necesara la receptia cantitativa si calitativa a serviciilor de furnizare energie electrica, comisia de receptie a studiat urmatoarele documente:

- ACT ADITIONAL nr.1(SRTV NR.31153/31.01,2022) la Contractul subsecvent nr. 31.089/30.12.2021. la Acordul cadru nr. 30861/03.11.2021. cu perioada de implementare pana la .30.11.2022.
- acordul cadru nr.30861/03.11.2021
- caietul de sarcini, anexa financiara a acordului subsecvent.

Comisia de receptie considera ca actele prezentate sunt suficiente pentru aprecierea cantitatii si calitatii serviciilor de furnizare energie electrica de catre ENEL ENERGIE MUNTENIA SA la sediul din JILAVA (ARHIVATOR) ..... in perioada 01.05.--31.05.2022.

B. Verificari cantitative

In perioada 01.05 --31.05.2022 comisia de receptie constata ca s-a furnizat energie electrica la sediul din JILAVA ..... cantitatea de : ..0,990.....MWh:

Nr.crt.	Index vechi	Index nou	consum
1	395,9	411,3	0,990 MWh

C. Energie electrica

1. prestatorul a livrat cantitatea necesara la standardele aflate in vigoare;
2. prestatorul a asigurat continuitatea alimentarii;
3. nu au fost incidente de furnizare energie electrica pe perioada: 01.05 --31.05.2022

4. nu a fost afectata activitatea achizitorului.

Concluzii:

Pe baza constatarilor si concluziilor consemnate mai sus, comisia de receptie in unanimitate/ majoritate hotaraste:

Admiterea receptiei cantitative si calitative a serviciilor de furnizare energie electrica prestate in perioada: 01.05. -- 31.05.2022

Comisia de recepție SRTv NR.1:

Membrii comisiei	Numele și prenumele	Funcția	Locul de muncă	Semnătura
1		inginer	Serv.Energetic	
2		inginer	Serv.Energetic	
3		inginer	Serv.Energetic	

Înregistrare : 121091/22.06.2022

PROCES VERBAL

de recepție cantitativa si calitativa pentru prestări servicii de furnizare energie electrica

Temeiul legal:

- Legea nr. 500/2002 a finantelor publice, art.52 alin.5
- Legea contabilitatii nr.82/1991, republicata cu modificarile si completarile ulterioare
- OMFP nr.1792/2002
- OMFP nr. 2634/05.11.2015 privind documentele financiar-contabile cu modificările ulterioare

I. Date generale

1. Comisia de recepție constituită prin decizia Presedintelui Director General nr J63/06.04.2022 a fost convocata in data de 21.06.2022 pentru a proceda la recepța cantitativa si calitativa a serviciilor de furnizare energie electrica de catre ENEL ENERGIE MUNTENIA S.A. in perioada 01.05.--31.05.2022 in baza ACT ADITIONAL nr.1(SRTV NR.31153/31.01,2022) la Contractul subsecvent nr. 31.089/30.12.2021. la Acordul cadru nr. 30861/03.11.2021. cu perioada de implementare pana la .30.11.2022,
2. Comisia si-a desfasurat activitatea in data de 21.06.2022 in intervalul orar 10 – 16.
3. Valoarea serviciului prestat, supus recepției este de ..... 929,48 ..... lei, cu TVA inclus, conform facturii nr. ..... 10317658 ..... din data de 17.06.2022

II. Constatări:

A. Cu privire la documentatia tehnico-economica necesara la receptia cantitativa si calitativa a serviciilor de furnizare energie electrica, comisia de receptie a studiat urmatoarele documente:

- ACT ADITIONAL nr.1(SRTV NR.31153/31.01,2022) la Contractul subsecvent nr. 31.089/30.12.2021. la Acordul cadru nr. 30861/03.11.2021. cu perioada de implementare pana la .30.11.2022.
- acordul cadru nr.30861/03.11.2021
- caietul de sarcini, anexa financiara a acordului subsecvent.

Comisia de receptie considera ca actele prezentate sunt suficiente pentru aprecierea cantitatii si calitatii serviciilor de furnizare energie electrica de catre ENEL ENERGIE MUNTENIA SA la sediul din ..... Autobaza TVR ..... in perioada 01.05.--31.05.2022

B. Verificari cantitative

In perioada 01.05.--31.05.2022 comisia de receptie constata ca s-a furnizat energie electrica la sediul din ..... Autobaza TVR ..... cantitatea de : ..... 0,972 .....MWh:

Nr.crt.	Index vechi	Index nou	consum
1	910,2	934,5	0,972 MWh

C. Energie electrica

1. prestatorul a livrat cantitatea necesara la standardele aflate in vigoare;
2. prestatorul a asigurat continuitatea alimentarii;
3. nu au fost incidente de furnizare energie electrica pe perioada: 01.05.--31.05.2022

4. nu a fost afectata activitatea achizitorului.

Concluzii:

Pe baza constatarilor si concluziilor consemnate mai sus, comisia de receptie in unanimitate/ majoritate hotaraste:

Admiterea receptiei cantitative si calitative a serviciilor de furnizare energie electrica prestate in perioada: 01.05. -- 31.05.2022

Comisia de recepție SRTv NR.1:

Membrii comisiei	Numele și prenumele	Funcția	Locul de muncă	Semnătura
1		inginer	Serv.Energetic	
2		inginer	Serv.Energetic	
3		inginer	Serv.Energetic	

Înregistrare : NL1089 | 22.06.2022

PROCES VERBAL

de recepție cantitativa si calitativa pentru prestări servicii de furnizare energie electrica

Temeiul legal:

- Legea nr. 500/2002 a finantelor publice, art.52 alin.5
- Legea contabilitatii nr.82/1991, republicata cu modificarile si completarile ulterioare
- OMFP nr.1792/2002
- OMFP nr. 2634/05.11.2015 privind documentele financiar-contabile cu modificările ulterioare

Date generale

1. Comisia de recepție constituită prin decizia Presedintelui Director General nr J/[illegible]/06.06.2022 a fost convocata in data de 21.06.2022 pentru a proceda la recepța cantitativa si calitativa a serviciilor de furnizare energie electrica de catre ENEL ENERGIE MUNTENIA S.A. in perioada 01.05.--31.05.2022 in baza ACT ADITIONAL nr.1(SRTV NR.31153/31.01,2022) la Contractul subsecvent nr. 31.089/30.12.2021. la Acordul cadru nr. 30861/03.11.2021. cu perioada de implementare pana la .30.11.2022,
2. Comisia si-a desfasurat activitatea in data de 21.06.2022 in intervalul orar 10 – 16.
3. Valoarea serviciului prestat, supus recepției este de ..... 13.363,53 ..... lei, cu TVA inclus, conform facturii nr. ..... 10346516 ..... din data de: 17.06.2022

Constatări:

A. Cu privire la documentatia tehnico-economica necesara la receptia cantitativa si calitativa a serviciilor de furnizare energie electrica, comisia de receptie a studiat urmatoarele documente:

- ACT ADITIONAL nr.1(SRTV NR.31153/31.01,2022) la Contractul subsecvent nr. 31.089/30.12.2021. la Acordul cadru nr. 30861/03.11.2021. cu perioada de implementare pana la .30.11.2022.
- acordul cadru nr.30861/03.11.2021
- caietul de sarcini, anexa financiara a acordului subsecvent.

Comisia de receptie considera ca actele prezentate sunt suficiente pentru aprecierea cantitatii si calitatii serviciilor de furnizare energie electrica de catre ENEL ENERGIE MUNTENIA SA la sediul din MOLIERE ..... in perioada 01.05. --31.05.2022

B. Verificari cantitative

In perioada 01.05 --31.05.2022 comisia de receptie constata ca s-a furnizat energie electrica la sediul din ..... MOLIERE ..... cantitatea de : ..... 27,175 .....MWh:

Nr.crt.	Index vechi	Index nou	consum
1	3025	4112	27,175

C. Energie electrica

1. prestatorul a livrat cantitatea necesara la standardele aflate in vigoare;
2. prestatorul a asigurat continuitatea alimentarii;
3. nu au fost incidente de furnizare energie electrica pe perioada: 01.05 --31.05.2022

4. nu a fost afectata activitatea achizitorului.

Concluzii:

Pe baza constatarilor si concluziilor consemnate mai sus, comisia de receptie in unanimitate/ majoritate hotaraste:

Admiterea receptiei cantitative si calitative a serviciilor de furnizare energie electrica prestate in perioada: 01.05. --31.05.2022 .

Comisia de recepție SRTv NR.1:

Membrii comisiei	Numele și prenumele	Funcția	Locul de muncă	Semnătura
1		inginer	Serv.Energetic	
2		inginer	Serv.Energetic	
3		inginer	Serv.Energetic	

Înregistrare : 121090/22.06.2022

PROCES VERBAL

de recepție cantitativa si calitativa pentru prestări servicii de furnizare energie electrica

Temeiul legal:

- Legea nr. 500/2002 a finantelor publice, art.52 alin.5
- Legea contabilitatii nr.82/1991, republicata cu modificarile si completarile ulterioare
- OMFP nr.1792/2002
- OMFP nr. 2634/05.11.2015 privind documentele financiar-contabile cu modificările ulterioare

I. Date generale

1. Comisia de recepție constituită prin decizia Presedintelui Director General nr J/53/06.04.2022 a fost convocata in data de 21.06.2022 pentru a proceda la recepța cantitativa si calitativa a serviciilor de furnizare energie electrica de catre ENEL ENERGIE MUNTENIA S.A. in perioada 01.05. --31.05.2022 in baza ACT ADITIONAL nr.1(SRTV NR.31153/31.01,2022) la Contractul subsecvent nr. 31.089/30.12.2021. la Acordul cadru nr. 30861/03.11.2021. cu perioada de implementare pana la .30.11.2022,
2. Comisia si-a desfasurat activitatea in data de 21.06.2022 in intervalul orar 10 – 16.
3. Valoarea serviciului prestat, supus recepției este de ..... 144.874,27 ..... lei, cu TVA inclus, conform facturii nr. ...1034.513..... din data de 17.06.2022

II. Constatări:

A. Cu privire la documentatia tehnico-economica necesara la recepția cantitativa si calitativa a serviciilor de furnizare energie electrica, comisia de receptie a studiat urmatoarele documente:

- ACT ADITIONAL nr.1(SRTV NR.31153/31.01,2022) la Contractul subsecvent nr. 31.089/30.12.2021. la Acordul cadru nr. 30861/03.11.2021. cu perioada de implementare pana la .30.11.2022.
- acordul cadru nr.30861/03.11.2021
- caietul de sarcini, anexa financiara a acordului subsecvent.

Comisia de receptie considera ca actele prezentate sunt suficiente pentru aprecierea cantitatii si calitatii serviciilor de furnizare energie electrica de catre ENEL ENERGIE MUNTENIA SA la sediul din Calea Dorobantilor contor 2 ..... in perioada 01.05. --31.05.2022

B. Verificari cantitative

In perioada 01.05. --31.05.2022 comisia de receptie constata ca s-a furnizat energie electrica la sediul din Calea Dorobantilor 2 ..... cantitatea de : 144,800 .....MWh:

Nr.crt.	Index vechi	Index nou	consum
1	1177,17	1213,37	144,800 MWh

C. Energie electrica

1. prestatorul a livrat cantitatea necesara la standardele aflate in vigoare;
2. prestatorul a asigurat continuitatea alimentarii;
3. nu au fost incidente de furnizare energie electrica pe perioada: 01.05 --31.05.2022

4. nu a fost afectata activitatea achizitorului.

Concluzii:

Pe baza constatarilor si concluziilor consemnate mai sus, comisia de receptie in unanimitate/ majoritate hotaraste:

Admiterea receptiei cantitative si calitative a serviciilor de furnizare energie electrica prestate in perioada: 01.05. -- 31.05.2022

Comisia de recepție SRTv NR.1:

Membrii comisiei	Numele și prenumele	Funcția	Locul de muncă	Semnătura
1	F	inginer	Serv.Energetic	
2		inginer	Serv.Energetic	
3	F	inginer	Serv.Energetic	

Înregistrare : 21087/22.06.2022

PROCES VERBAL

de recepție cantitativa si calitativa pentru prestări servicii de furnizare energie electrica

Temeiul legal:

- Legea nr. 500/2002 a finantelor publice, art.52 alin.5
- Legea contabilitatii nr.82/1991, republicata cu modificarile si completarile ulterioare
- OMFP nr.1792/2002
- OMFP nr. 2634/05.11.2015 privind documentele financiar-contabile cu modificările ulterioare

I. Date generale

1. Comisia de recepție constituită prin decizia Presedintelui Director General nr J/6306.04.2022 a fost convocata in data de 21.06.2022 pentru a proceda la recepța cantitativa si calitativa a serviciilor de furnizare energie electrica de catre ENEL ENERGIE MUNTENIA S.A. in perioada 01.05. -- 31.05.2022 in baza ACT ADITIONAL nr.1(SRTV NR.31153/31.01,2022) la Contractul subsecvent nr. 31.089/30.12.2021. la Acordul cadru nr. 30861/03.11.2021. cu perioada de implementare pana la .30.11.2022,
2. Comisia si-a desfasurat activitatea in data de 21.06.2022 in intervalul orar 10 – 16.
3. Valoarea serviciului prestat, supus recepției este de ..252.614,53..... lei, cu TVA inclus, conform facturii nr. ..10346508..... din data de 17.06.2022.

II. Constatări:

A. Cu privire la documentatia tehnico-economica necesara la receptia cantitativa si calitativa a serviciilor de furnizare energie electrica, comisia de receptie a studiat urmatoarele documente:

- ACT ADITIONAL nr.1(SRTV NR.31153/31.01,2022) la Contractul subsecvent nr. 31.089/30.12.2021. la Acordul cadru nr. 30861/03.11.2021. cu perioada de implementare pana la .30.11.2022.
- acordul cadru nr.30861/03.11.2021
- caietul de sarcini, anexa financiara a acordului subsecvent.

Comisia de receptie considera ca actele prezentate sunt suficiente pentru aprecierea cantitatii si calitatii serviciilor de furnizare energie electrica de catre ENEL ENERGIE MUNTENIA SA la sediul din Calea DOROBANTILOR 191 contor 1 ..... in perioada 01.05. -- 31.05.2022.

B. Verificari cantitative

In perioada 01.05. -- 31.05.2022 comisia de receptie constata ca s-a furnizat energie electrica la sediul din Calea DOROBANTILOR ..... cantitatea de : 252,560 .....MWh:

Nr.crt.	Index vechi	Index nou	consum
1	4552,36	4615,5	252,560 MWh

C. Energie electrica

1. prestatorul a livrat cantitatea necesara la standardele aflate in vigoare;
2. prestatorul a asigurat continuitatea alimentarii;
3. nu au fost incidente de furnizare energie electrica pe perioada: 01.05. -- 31.05.2022

4. nu a fost afectata activitatea achizitorului.

Concluzii:

Pe baza constatarilor si concluziilor consemnate mai sus, comisia de receptie in unanimitate/ majoritate hotaraste:

Admiterea receptiei cantitative si calitative a serviciilor de furnizare energie electrica prestate in perioada: 01.05. -- 31.05.2022

Comisia de recepție SRTv NR.1:

Membrii comisiei	Numele și prenumele	Funcția	Locul de muncă	Semnătura
1		inginer	Serv.Energetic	
2		inginer	Serv.Energetic	
3		inginer	Serv.Energetic	

303

ORDIN DE PLATA

Nr. 2099 PLATITI 412.538,55 LEI , adică

patrusutedouasprezecemiicincisutetreizecisioptlei,55bani

PLATITOR SOCIETATEA ROMANA DE TELEVIZIU

Cod de identificare fiscală 8468440 Adresa

BUCURESTI SECTOR 1 CALEA DOROBANTILOR NR 191

Cont IBAN plătitor RO94TREZ23A675000550118X Codul BIC TREZROBU

Deschis la TREZORERIA STATULUI

Angajament : Cod AAAG9PS2SDP Indicator AAB Cod program 0000000000

Primirea/ Acceptarea _____ L.S.

Semnătura _____

BENEFICIAR

ENEL ENERGIE MUNTENIA SA

Cod de identificare fiscală 24387371 Codul BIC

Cont IBAN beneficiar RO28TREZ7005069XXX002183 TREZROBU

Deschis la Trezorerie operativa Municipiul Bucuresti

Nr. de evidență a plății sau Decizie de impunere/ PV

Reprezentând :

22MI10346513/22MI10346508/22MI10346516/22MI10346518/22MI10346514

Tipul transferului NORMAL URGENT

Data emiterii 29/06/2022

Semnătura plătitorului si Stampila

Data debitării

EXP

v. 2019

(355)

Inregistrare: 115/22.06.2022

PROCES VERBAL

de recepție cantitativa si calitativa pentru prestări servicii de furnizare energie electrica

Temeiul legal:

- Legea nr. 500/2002 a finantelor publice, art.52 alin.5
- Legea contabilitatii nr.82/1991, republicata cu modificarile si completarile ulterioare
- OMFP nr.0292/2002
- OMFP nr. 2634/05.11.2015 privind documentele financiar-contabile cu modificările ulterioare

I. Date generale

1. Comisia de recepție constituită prin decizia Presedintelui Director General nr. J63/06.04.2022 a fost convocata in data de 22.06.2022 pentru a proceda la recepța cantitativa si calitativa a serviciilor de „furnizare energie electrica" furnizate de catre ENEL ENERGIE MUNTENIA SA, pentru perioada 01-31.05.2022, in baza Contractului subsecvent 2 nr 31089/30.12.2021 si a Acordului cadru 30860/03.11.2021, act ad. 3115/31.01.2022.
2. Comisia si-a desfasurat activitatea in data de 22.06.2022.
3. Valoarea serviciului prestat, supus recepției este de 109.66 lei, cu TVA inclus, conform facturii nr. 22MI10346521 din data de 17.06.2022, din care:
   pe AB 109.66 lei si pe SP 0 lei.

II. Constatări:

A. Cu privire la documentatia tehnico-economica necesara la receptia cantitativa si calitativa a serviciilor de furnizare energie electrica din perioada 01-31.05.2022, comisia de receptie a studiat urmatoarele documente:
   - Acord cadru 30860/03.11.2021, Contract subsecvent 2/31089/30.12.2021 si act aditional 3115/31.01.2022
   - caietul de sarcini;
   - anexa financiara a acordului subsecvent.

   Comisia de receptie considera ca actele prezentate sunt suficiente pentru aprecierea cantitatii si calitatii serviciilor de furnizare energie electrica furnizate de catre ENEL ENERGIE MUNTENIA SA la un numar de 1 sediu in perioada 01 – 31.05.2022.

B. Verificari cantitative
   In perioada 01 – 31.05.2022 comisia de receptie constata ca s-a furnizat energie electrica la sediul de pe str. Meziad, nr. 4, dupa cum urmeaza :
   - Sediul de pe str. Meziad, nr. 4, o cantitate de 107 kWh;

Nr. crt	Amplasare contor	Serie contor	Index vechi	Index nou	Diferenta index	Constanta	Cantitate kWh
1	Meziad 4	20101010748	426.33	433.45	7.12	15	107

La 22.03.2021 s-a schimbat contorul conform bonului de miscarea nr 1157904/22.03.2021.

Verificari calitative

Conform Acordului cadru nr. 30860/03.11.2021, Contract subsecvent 2/31089/30.12.2021 si actului aditional 3115/31.01.2022 pentru furnizari de:

a) Energie electrica

1. prestatorul a livrat cantitatea necesara la standardele aflate in vigoare;
2. prestatorul a asigurat continuitatea alimentarii;
3. nu au fost incidente de furnizare energie electrica pe perioada 01-31.05.2022.
4. nu a fost afectata activitatea achizitorului.

Concluzii:

baza constatarilor si concluziilor consemnate mai sus, comisia de receptie in animitate/majoritate hotaraste:

. Admiterea receptiei cantitative si calitative a serviciilor de furnizare energie electrica prestate in perioada 01-31.05.2022, care corespund cu prevederile Acordului cadru 30860/03.11.2021, Contractului subsecvent 2/31089/30.12.2021 si actului aditional 3115/31.01.2022

misia nr. 20

me și prenume	Departament	Funcție	Semnătură
	Serv. Tehnic-Prod.	inginer de sistem informatică	
	Serv. Tehnic-Prod	inginer sef schimb emisie	
	Serv. Ec. adm. mark.	conducator auto	

NR. 522 / 21.06.2022

PROCES-VERBAL

de recepție cantitativă și calitativă pentru furnizare energie electrica,spatiu TVR Iasi

I. Date generale

1. Comisia de recepție nr. 20 constituită prin decizia Președintelui Director General nr. J63/06.04.2022 a fost convocată la data de 21.06.2022 pentru a proceda la recepția cantitativă și calitativă a serviciilor de furnizare energie electrica,spatiu TVR Iasi furnizate de Enel Energie Muntenia SA, în perioada 01.05.2022-31.05.2022 în baza Acord cadru nr. 30861/03.11.2021,contract subsecvent 2 nr 31089/30.12.2021 si Act aditional 1 nr. 31153 din 31.01.2022. Comisia și-a desfășurat activitatea în intervalul 21.06.2022.
2. Valoarea serviciilor este de 9617.16 lei, AB ,conform facturii nr. 22MIO10346525 /17.06.2022

II. Constatări

A. Cu privire la documentația tehnico-economică necesară la recepția cantitativă și calitativă a serviciilor de furnizare energie electrica,spatiu TVR Iasi, în perioada 01.05.2022-31.05.2022 comisia de recepție a studiat următoarele documente:

a) Acord cadru nr. 30861/03.11.2021,contract subsecvent 2 nr 31089/30.12.2021 si Act aditional 1 nr.31153 din 31.01.2022.
b) Factura nr. 22MIO10346525 /17.06.2022
c) Anexe

Comisia de recepție consideră că actele prezentate sunt suficiente pentru aprecierea cantității și calității serviciilor de furnizare energie electrica,spatiu TVR Iasi de Enel Energie Muntenia SA în perioada 01.05.2022-31.05.20222

B. Verificări cantitative

În perioada 01.05.2022-31.05.20222 comisia de recepție constată că s-a furnizat la o cantitate de 8789 KWH, prevăzută în contract conform contoarelor identificate astfel:

Produs facturat	index vechi	index nou	cantitate	KWH	pret unitar	valoare lei fara TVA	valoare TVA	total de plata cu TVA
energie electrica	3075.811	3267.988	192.177	9609	0.84	8081.65	1535.51	9617.16

C. Verificări calitative

Conform Acord cadru nr. 30861/03.11.2021,contract subsecvent 2 nr 31089/30.12.2021 si Act aditional 1 nr 31153 din 31.01.2022. pentru furnizări de:

a) energie electrică
   1. prestatorul a livrat cantitatea necesară la standardele aflate în vigoare,
   2. a asigurat continuitatea alimentării,
   3. nu au fost incidente de furnizare pe perioada 01.05.2022-31.05.20222
   4. a asigurat remedierea defecțiunilor și a deranjamentelor,
   5. prestatorul a furnizat serviciile conform contractului de furnizare.

III. Concluzii

Pe baza constatărilor și concluziilor consemnate mai sus, comisia de recepție în unanimitate de păreri hotărăște:

- Admiterea recepției cantitative și calitative a serviciilor de furnizare energie electrica,spatiu TVR Iasi în perioada 01.05.2022-31.05.20222, care corespund cu prevederile Acord cadru nr. 30861/03.11.2021,contract subsecvent 2 nr 31089/30.12.2021 si Act aditional1 nr 31153 din 31.01.2022.

Comisia de recepție	Semnătura
– inginer sef schimb emisie	
I - inginer sistem informatica	
referent sp statistician	

STUDIOUL TERITORIAL TG.MURES
Nr. 62/22.06.2022

PROCES-VERBAL
de recepție cantitativă și calitativă pentru utilități

Temeiul Legal:

- Legea 82/1991 republicată, cu modificările si completarile ulterioare;
- Legea nr. 500/2002 art.43[1] si art.52 alin.5 cu modificările si completarile ulterioare;
- Legea nr.98/2016 privind achizitiile publice, cu modificările si completarile ulterioare
- HG nr.395/2016 pentru aprobarea Normelor Metodologice din 2 iunie 2016 de aplicare a prevederilor referitoare la atribuirea contractului de achizitie publica/acordului-cadru din Legea 98/2016 privind achizitiile publice, cu modificările si completarile ulterioare;
- OMFP nr.2634/05.11.2015 privind documentele financiar-contabile cu modificările si completarile ulterioare.

I. Date generale

1. Comisia de recepție nr.20 constituită prin decizia Președintelui Director General nr. J63/06.04.2022, a fost convocată în ziua de 22.06.2022 pentru a proceda la recepția cantitativă și calitativă a serviciilor de curățenie zilnică la sediul Studioului Teritorial Tg.Mures, în perioada 01.05.2022-31.05.2022 în baza Contractului nr.30861 din 03.11.2021.
2. Comisia și-a desfășurat activitatea în intervalul 01.05.2022-31.05.2022.
3. Valoarea serviciilor este de 26775,56 lei, cu TVA inclus conform facturii nr.22MI10346524 din data 17.06.2022.

I. Constatări

A. Cu privire la documentația tehnico-economică necesară la recepția cantitativă și calitativă a serviciilor de furnizare energie electrică în perioada 01.05.2022-31.05.2022, comisia de recepție a studiat următoarele docmente:

a) Contractul de furnizare nr. 30861 din data de 03.11.2021

Comisia de recepție consideră că actele prezentate sunt suficiente pentru aprecierea cantității și calității serviciilor de energie electrică furnizate de S.C.ENEL ENERGIE MUNTENIA SA, în perioada 01.05.2022-31.05.2022.

B. **Verificări cantitative**

În perioada 01.05.2022-31.05.2022, comisia de recepție constată că s-a furnizat o cantitate de 26298 MWH, prevăzută în contract conform contoarelor identificate astfel:

Nr. crt	Amplasament Contor	Serie contor	Index vechi	Index nou	Diferenta	Constanta	Consum UM
1	Parcul Sportivilor nr.2	2666117	0	0			0
2	Parcul Sportivilor nr.2	2675882	8968,03	9099,52	131,49	200	26298

C. **Verificări calitative**

Conform art. 1 din contractul nr.30861din data de 03.11.2021, pentru furnizări de:

a) energie electrică

1. prestatorul a livrat cantitatea necesară la standardele aflate în vigoare,
2. a asigurat continuitatea alimentării,
3. nu au fost incidente de furnizare pe perioada 01.05.2022-31.05.2022,
4. a asigurat remedierea defecțiunilor și a deranjamentelor,
5. a efectuat revizii programate în perioada de furnizare 01.05.2022-31.05.2022.

In perioada supusa receptiei, nu au fost intreruperi de furnizarte de energie electrica.

II. Concluzii

Pe baza constatărilor și concluziilor consemnate mai sus, comisia de recepție în unanimitate de păreri hotărăște:

- Admiterea recepției cantitative și calitative a serviciilor de furnizare energie electrica prestate în perioada 01.05.2022-31.05.2022 care corespund cu prevederile Contractului nr.30861 din data de 03.11.2021 , de furnizare de servicii de energie electrica.

Comisia de recepție nr.20

	Numele și Prenumele	Departament	Fumctia	Semnătura
1		Serv.Ec.Admin.Mk.	Tehnician PSI	
2		Serv.tehnic Productie	Inginer IT	
3		Redactia Minoritati	Jurnalist S	
4		Redactia Programe	Jurnalist S	

309

RDIN DE PLATA

Nr. 2100 PLATITI 36.344,55 LEI , adicã

treizecisisasemiitreisutepatruzecisipatrulei,55bani

ATITOR: SOCIETATEA ROMANA DE TELEVIZIU

d de identificare fiscalã: 8468440 Adresa

BUCURESTI SECTOR 1 CALEA DOROBANTILOR NR 191

IBAN / itor: RO94TREZ23A675000550118X — Codul BIC: TREZROBU

la: TREZORERIA STATULUI

ajament : Cod: AAAG9PS2SDP — Indicator: AAB — Cod program: 0000000000

NEFICIAR

ENEL ENERGIE MUNTENIA SA

d de identificare fiscalã: 24387371

IBAN / eficiar: RO28TREZ7005069XXX002183 — Codul BIC: TREZROBU

Trezorerie operativa Municipiul Bucuresti

evidentã a plãtii / ecizie de impunere/ PV:

Reprezentând :

22MI10346525/22MI10346521/22MI10346524 EN EL MAR 22 CL 20142523

Primirea/ Acceptarea

Semnãtura

L.S.

Tipul transferului: NORMAL ☐ URGENT ☐

Data emiterii: 29/06/2022

SOCIETATEA ROMÂNĂ DE TELEVIZIUNE SRTV DIRECȚIA ECONOMICĂ 1 ROMÂNIA

L.S.

Semnãtura plãtitorului si Stampila

Data debitãrii: EXP. ☐

v. 2019

Data 21.06.2022

6420.0.02.000

Înregistrare : 12.1076/31.05.2022 2057

PROCES VERBAL

de recepție cantitativa si calitativa pentru prestări servicii de furnizare energie electrica

Temeiul legal:

- Legea nr. 500/2002 a finantelor publice, art.52 alin.5
- Legea contabilitatii nr.82/1991, republicata cu modificarile si completarile ulterioare
- OMFP nr.1792/2002
- OMFP nr. 2634/05.11.2015 privind documentele financiar-contabile cu modificările ulterioare

Date generale

1. Comisia de recepție constituită prin decizia Presedintelui Director General nr J/63/06.04.2022 a fost convocata in data de 31.05.2022 pentru a proceda la recepța cantitativa si calitativa a serviciilor de furnizare energie electrica de catre ENEL ENERGIE MUNTENIA S.A. in perioada 01.04. -- 30.04.2022 in baza ACT ADITIONAL nr.1(SRTV NR.31153/31.01,2022) la Contractul subsecvent nr. 31.089/30.12.2021. la Acordul cadru nr. 30861/03.11.2021. cu perioada de implementare pana la .30.11.2022,
2. Comisia si-a desfasurat activitatea in data de 31.05.2022 in intervalul orar 10 – 16.
3. Valoarea serviciului prestat, supus recepției este de ..... 2.874,99 ..... lei, cu TVA inclus, conform facturii nr. ..... 0902727791 ..... din data de 30.05.2022

Constatări:

A. Cu privire la documentatia tehnico-economica necesara la receptia cantitativa si calitativa a serviciilor de furnizare energie electrica, comisia de receptie a studiat urmatoarele documente:
- ACT ADITIONAL nr.1(SRTV NR.31153/31.01,2022) la Contractul subsecvent nr. 31.089/30.12.2021. la Acordul cadru nr. 30861/03.11.2021. cu perioada de implementare pana la .30.11.2022.
- acordul cadru nr.30861/03.11.2021
- caietul de sarcini, anexa financiara a acordului subsecvent.

Comisia de receptie considera ca actele prezentate sunt suficiente pentru aprecierea cantitatii si calitatii serviciilor de furnizare energie electrica de catre ENEL ENERGIE MUNTENIA SA la sediul din ..... MOLIERE ..... in perioada 01.04 -- 30.04.2022

B. Verificari cantitative

In perioada 01.04 -- 30.04.2022 comisia de receptie constata ca s-a furnizat energie electrica la sediul din ..... MOLIERE ..... cantitatea de : ..... 2,875 .....MWh:

Nr.crt.	Index vechi	Index nou	consum
1	3601	3916	2,875 MWh

C. Energie electrica

1. prestatorul a livrat cantitatea necesara la standardele aflate in vigoare;
2. prestatorul a asigurat continuitatea alimentarii;
3. nu au fost incidente de furnizare energie electrica pe perioada: 01.04 -- 30.04.2022

4. nu a fost afectata activitatea achizitorului.

Concluzii:

Pe baza constatarilor si concluziilor consemnate mai sus, comisia de receptie in unanimitate/ majoritate hotaraste:

Admiterea receptiei cantitative si calitative a serviciilor de furnizare energie electrica prestate in perioada: 01.04.-- 30.04.2022

Comisia de recepție SRTv NR.1:

Membrii comisiei	Numele și prenumele	Funcția	Locul de muncă	Semnătura
1		inginer	Serv.Energetic	
2		inginer	Serv.Energetic	
3		inginer	Serv.Energetic	

registrare : 121075/31.05.2022

PROCES VERBAL

de recepție cantitativa si calitativa pentru prestări servicii de furnizare energie electrica

temeiul legal:

- Legea nr. 500/2002 a finantelor publice, art.52 alin.5
- Legea contabilitatii nr.82/1991, republicata cu modificarile si completarile ulterioare
- OMFP nr.1792/2002
- OMFP nr. 2634/05.11.2015 privind documentele financiar-contabile cu modificările ulterioare

Date generale

1. Comisia de recepție constituită prin decizia Presedintelui Director General nr J/63/26.04.2022 a fost convocata in data de 31.05.2022 pentru a proceda la recepța cantitativa si calitativa a serviciilor de furnizare energie electrica de catre ENEL ENERGIE MUNTENIA S.A. in perioada 01.04. -- 30.04.2022 in baza ACT ADITIONAL nr.1(SRTV NR.31153/31.01,2022) la Contractul subsecvent nr. 31.089/30.12.2021. la Acordul cadru nr. 30861/03.11.2021. cu perioada de implementare pana la .30.11.2022,
2. Comisia si-a desfasurat activitatea in data de 31.05.2022 in intervalul orar 10 – 16.
3. Valoarea serviciului prestat, supus recepției este de ..858,97..... lei, cu TVA inclus, conform facturii nr. 09077788 din data de 30.05.2022

Constatări:

A. Cu privire la documentatia tehnico-economica necesara la receptia cantitativa si calitativa a serviciilor de furnizare energie electrica, comisia de receptie a studiat urmatoarele documente:

- ACT ADITIONAL nr.1(SRTV NR.31153/31.01,2022) la Contractul subsecvent nr. 31.089/30.12.2021. la Acordul cadru nr. 30861/03.11.2021. cu perioada de implementare pana la .30.11.2022.
- acordul cadru nr.30861/03.11.2021
- caietul de sarcini, anexa financiara a acordului subsecvent.

Comisia de receptie considera ca actele prezentate sunt suficiente pentru aprecierea cantitatii si calitatii serviciilor de furnizare energie electrica de catre ENEL ENERGIE MUNTENIA SA la sediul din Arhiva JILAVA in perioada 01.04. -- 30.04.2022

B. Verificari cantitative

In perioada 01.04. -- 30.04.2022 comisia de receptie constata ca s-a furnizat energie electrica la sediul din Arhiva JILAVA cantitatea de : 0,855 MWh:

Nr.crt.	Index vechi	Index nou	consum
1	378,8	395,9	0,855 MWh

C. Energie electrica

1. prestatorul a livrat cantitatea necesara la standardele aflate in vigoare;
2. prestatorul a asigurat continuitatea alimentarii;
3. nu au fost incidente de furnizare energie electrica pe perioada: 01.04 -- 30.04.2022

4. nu a fost afectata activitatea achizitorului.

Concluzii:

Pe baza constatarilor si concluziilor consemnate mai sus, comisia de receptie in unanimitate/ majoritate hotaraste:

Admiterea receptiei cantitative si calitative a serviciilor de furnizare energie electrica prestate in perioada: 01.04.-- 30.04.2022

Comisia de recepție SRTv NR.1:

Membrii comisiei	Numele și prenumele	Funcția	Locul de muncă	Semnătura
1		inginer	Serv.Energetic	
2		inginer	Serv.Energetic	
3		inginer	Serv.Energetic	

nregistrare : 121074/31.05.2022

PROCES VERBAL

de recepție cantitativa si calitativa pentru prestări servicii de furnizare energie electrica

Temeiul legal:

- Legea nr. 500/2002 a finantelor publice, art.52 alin.5
- Legea contabilitatii nr.82/1991, republicata cu modificarile si completarile ulterioare
- OMFP nr.1792/2002
- OMFP nr. 2634/05.11.2015 privind documentele financiar-contabile cu modificările ulterioare

Date generale

1. Comisia de recepție constituită prin decizia Presedintelui Director General nr J/83/06.04.2022 a fost convocata in data de 31.05.2022 pentru a proceda la recepța cantitativa si calitativa a serviciilor de furnizare energie electrica de catre ENEL ENERGIE MUNTENIA S.A. in perioada 01.04. -- 30.04.2022 in baza ACT ADITIONAL nr.1(SRTV NR.31153/31.01,2022) la Contractul subsecvent nr. 31.089/30.12.2021. la Acordul cadru nr. 30861/03.11.2021. cu perioada de implementare pana la .30.11.2022,
2. Comisia si-a desfasurat activitatea in data de 31.05.2022 in intervalul orar 10 – 16.
3. Valoarea serviciului prestat, supus recepției este de ..... 1.696,12 ..... lei, cu TVA inclus, conform facturii nr. ..... 09077792 ..... din data de 30.05.2022

Constatări:

A. Cu privire la documentatia tehnico-economica necesara la receptia cantitativa si calitativa a serviciilor de furnizare energie electrica, comisia de receptie a studiat urmatoarele documente:

- ACT ADITIONAL nr.1(SRTV NR.31153/31.01,2022) la Contractul subsecvent nr. 31.089/30.12.2021. la Acordul cadru nr. 30861/03.11.2021. cu perioada de implementare pana la .30.11.2022.
- acordul cadru nr.30861/03.11.2021
- caietul de sarcini, anexa financiara a acordului subsecvent.

Comisia de receptie considera ca actele prezentate sunt suficiente pentru aprecierea cantitatii si calitatii serviciilor de furnizare energie electrica de catre ENEL ENERGIE MUNTENIA SA la sediul din Autobaza TVR ..... in perioada 01.04 -- 30.04.2022

B. Verificari cantitative

In perioada 01.04 -- 30.04.2022 comisia de receptie constata ca s-a furnizat energie electrica la sediul din .. Autobaza TVR ..... cantitatea de : ....1,696.....MWh:

Nr.crt.	Index vechi	Index nou	consum
1	868,3	910,2	1,696 MWh

C. Energie electrica

1. prestatorul a livrat cantitatea necesara la standardele aflate in vigoare;
2. prestatorul a asigurat continuitatea alimentarii;
3. nu au fost incidente de furnizare energie electrica pe perioada: 01.04 -- 30.04.2022

4. nu a fost afectata activitatea achizitorului.

Concluzii:

Pe baza constatarilor si concluziilor consemnate mai sus, comisia de receptie in unanimitate/ majoritate hotaraste:

Admiterea receptiei cantitative si calitative a serviciilor de furnizare energie electrica prestate in perioada: 01.04.--30.06.2022

Comisia de recepție SRTv NR.1:

Membrii comisiei	Numele și prenumele	Funcția	Locul de muncă	Semnătura
1		inginer	Serv.Energetic	
2		inginer	Serv.Energetic	
3		inginer	Serv.Energetic	

212

RDIN DE PLATA

Nr. 2057 PLATITI 5.410,08 LEI , adicã

cincimiipatrusutezecelei,08bani

ITOR: SOCIETATEA ROMANA DE TELEVIZIU

de identificare fiscalã: 8468440 Adresa

BUCURESTI SECTOR 1 CALEA DOROBANTILOR NR 191

IBAN / Codul BIC

RO94TREZ23A675000550118X TREZROBU

TREZORERIA STATULUI

ment : Cod: AAAG9PS2SDP Indicator: AAB Cod program: 0000000000

FICIAR

ENEL ENERGIE MUNTENIA SA

de identificare fiscalã: 24387371

IBAN / Codul BIC

RO28TREZ7005069XXX002183 TREZROBU

Trezorerie operativa Municipiul Bucuresti

ndentă a plătii / de impunere/ PV

Reprezentând :

MI09077791/22MI09077792/22MI09077788 EN EL APR 22 CL 20142523

Primirea/ Acceptarea

Semnătura

L.S.

Tipul transferului NORMAL URGENT

Data emiterii 27/06/2022

Semnătura plătitorului si Stampila

Data debitării EXP.

SOCIETATEA ROMANA DE TELEVIZIUNE SRTV DIRECTIA ECONOMICĂ ROMÂNIA

L.S.

v. 2019

STUDIOUL TVR CRAIOVA

Nr.înreg. 523/22.06.2022

PROCES VERBAL

de recepție cantitativă și calitativă pentru prestări servicii de furnizare energie electrică

Temeiul legal:

- Legea nr. 500/2002 a finanțelor publice, art.52 alin.5
- Legea contabilității nr.82/1991, republicată cu modificările și completările ulterioare
- OMFP nr.1792/2002
- OMFP nr. 2634/05.11.2015 privind documentele financiar-contabile cu modificările ulterioare

I. Date generale

1. Comisia de recepție constituită prin decizia Presedintelui Director General nr. J50/28.03.2022 a fost convocată în data de 22.06.2022 pentru a proceda la recepția cantitativă și calitativă a serviciilor de „furnizare energie electrică" furnizate de către ENEL ENERGIE MUNTENIA SA, în perioada 01.05.2022-31.05.2022, în baza Contractului / de subsecvent furnizare nr. 31089/01.01.2022 la Acordul cadru 30860/03.11.2021 si Actul Aditional nr. 31153/31.01.2022 cu perioada de implementare 01.01.2022- 30.11.2022.
2. Comisia și-a desfașurat activitatea în data de 22.06.2022 în intervalul orar 10 – 12.
3. Valoarea serviciului prestat, supus recepției este de 7176.10 **lei, cu TVA inclus**, conform facturii **nr. 22MI10346520/17.06.2022**
4. **Constatări:**

A. Cu privire la documentația tehnico-economică necesară la recepția cantitativă și calitativă a serviciilor de furnizare energie electrică în perioada **01.05.2022-31.05.2022** comisia de recepție a studiat următoarele documente:

5. - contractul subsecvent furnizare nr. 31089/01.01.2022.
-Acordul cadru 30860/03.11.2021, Actul Aditional nr. 31153/31.01.2022 cu perioada de implementare 01.01.2022- 30.11.2022.
-caietul de sarcini ,anexa financiara a acordului subsecvent.

Comisia de recepție consideră ca actele prezentate sunt suficiente pentru aprecierea cantității și calității serviciilor de furnizare energie electrică furnizate de către ENEL ENERGIE MUNTENIA SA in cladirea sediu în perioada **01.05.2022-31.05.2022**

Verificări cantitative

În perioada **01.05.2022-31.05.2022** comisia de recepție constată că s-a furnizat energie electrică la sediul din Craiova, str. Calea Unirii, nr. 62, judet Dolj după cum urmează:

- Sediul de pe str. Calea Unirii, nr. 62, o cantitate de 7174 **kWh**;

Nr. crt	Amplasare contor	Serie contor	Index vechi	Index nou	Diferență index	Const anta	Cantit ate kWh
1	Sediul Calea Unirii, nr. 62	249511	287898.443	295072.461	7174	1.000	7174

B. Verificări calitative

pentru furnizări de:

a) Energie electrică;

1. prestatorul a livrat cantitatea necesară la standardele aflate în vigoare;
2. prestatorul a asigurat continuitatea alimentării;
3. nu au fost incidente de furnizare energie electrică pe perioada: 01.05.2022-31.05.2022
4. nu a fost afectată activitatea achizitorului.

I. Concluzii:

În baza constatărilor și concluziilor consemnate mai sus, comisia de recepție în unanimitate declară:

1. Admiterea recepției cantitative și calitative a serviciilor de furnizare energie electrică prestate în perioada: 01.05.2022-31.052022, care corespund cu prevederile contractului subsecvent de furnizare de servicii nr. 31089/01.01.2022 la Acordul cadru 30860/03.11.2021, Actul Aditional nr. 31153/31.01.2022 cu perioada de implementare 01.01.2022- 30.11.2022.

Comisia nr. 20

Nume si prenume	Departament	Funcție	Semnătură
	Serv. Tehnic-Producţie	Coord. cu atrib.de Şef Serviciu Tehnic-Producţie	
	Compartiment Programe	Coord.cu atrib. de Producător Executiv	
	Serv. Tehnic-Producţie	Inginer de sistem în inf.	
	Compartiment Programe	Organizator producţie	

3/5

ORDIN DE PLATA

Nr. 2310 PLATITI 1.892,19 LEI , adicã

unamieoptsutenouazecisidoilei,19bani

PLATITOR: SOCIETATEA ROMANA DE TELEVIZIU

Cod de identificare fiscalã: 8468440

Adresa: BUCURESTI SECTOR 1 CALEA DOROBANTILOR NR 191

Cod IBAN plãtitor: RO94TREZ23A675000550118X

Codul BIC: TREZROBU

Deta: TREZORERIA STATULUI

Angajament : Cod: AAAG9PS2SDP

Indicator: AAB

Cod program: 0000000000

BENEFICIAR: ENEL ENERGIE MUNTENIA SA

Cod de identificare fiscalã: 24387371

Cod IBAN beneficiar: RO28TREZ7005069XXX002183

Codul BIC: TREZROBU

Trezorerie operativa Municipiul Bucuresti

Chitanta/Dovezie de impunere/ PV

Reprezentând :

REST FC 22MI10346520 / EN EL MAI 2022 CL 20142523

Primirea/ Acceptarea

Semnãtura

L.S.

Tipul transferului: NORMAL ☐ URGENT ☐

Data emiterii: 26/07/2022

Semnãtura plãtitorului si Stampila

Data debitãrii

EXP. ☐

v. 2019

SRTV DIRECȚIA ECONOMICĂ 1 ROMÂNIA

RDIN DE PLATA Nr. 2104 PLATITI 4.978,16 LEI , adică

patrumiinouasutesaptezecisioptlei,16bani

ATITOR: SOCIETATEA ROMANA DE TELEVIZIU

d de identificare fiscală: 8468440 Adresa

BUCURESTI SECTOR 1 CALEA DOROBANTILOR NR 191

d IBAN / itor: RO94TREZ23A675000550118X Codul BIC: TREZROBU

la: TREZORERIA STATULUI

gajament : Cod: AAAG9PS2SDP Indicator: AAB Cod program: 0000000000

NEFICIAR

ENEL ENERGIE MUNTENIA SA

d de identificare fiscală: 24387371

d IBAN / eficiar: RO28TREZ7005069XXX002183 Codul BIC: TREZROBU

Trezorerie operativa Municipiul Bucuresti

r de evidentă a plătii / t. Decizie de impunere/ PV:

Reprezentând :

PARTIAL FC 22MI10346520 / EN EL MAI 2022 CL 20142523

855)

Primirea/ Acceptarea

Semnătura

L.S.

Tipul transferului NORMAL URGENT

Data emiterii 30/06/2022

Semnătura plătitorului si Stampila

Data debitării

EXP.

v. 2019

SOCIETATEA ROMÂNĂ DE TELEVIZIUNE DIRECTIA ECONOMICĂ 1 BUCUREȘTI

Înregistrare : SET 121115 / 20.07.2022.

PROCES VERBAL

de recepție cantitativa si calitativa pentru prestări servicii de furnizare energie electrica

Temeiul legal:

Legea nr. 500/2002 a finantelor publice, art.52 alin.5

Legea contabilitatii nr.82/1991, republicata cu modificarile si completarile ulterioare

OMFP nr.1792/2002

OMFP nr. 2634/05.11.2015 privind documentele financiar-contabile cu modificările ulterioare

Date generale

Comisia de recepție constituită prin decizia Presedintelui Director General nr J/63/06.04.2022 a fost convocata in data de 20.07 pentru a proceda la recepța cantitativa si calitativa a serviciilor de furnizare energie electrica de catre ENEL ENERGIE MUNTENIA S.A. in perioada IUNIE -- in baza ACT ADITIONAL nr.1(SRTV NR.31153/31.01,2022) la Contractul subsecvent nr. 31.089/30.12.2021. la Acordul cadru nr. 30861/03.11.2021. cu perioada de implementare pana la .30.11.2022,

Comisia si-a desfasurat activitatea in data de 20.07 in intervalul orar 10 – 16.

Valoarea serviciului prestat, supus recepției este de FURNIZARE ENERGIE ELECTRICĂ lei, cu TVA inclus, conform facturii nr. 22MI1183050Z din data de 15.07.2022

Constatări:

Cu privire la documentatia tehnico-economica necesara la receptia cantitativa si calitativa a serviciilor de furnizare energie electrica, comisia de receptie a studiat urmatoarele documente:

- ACT ADITIONAL nr.1(SRTV NR.31153/31.01,2022) la Contractul subsecvent nr. 31.089/30.12.2021. la Acordul cadru nr. 30861/03.11.2021. cu perioada de implementare pana la .30.11.2022.
- acordul cadru nr.30861/03.11.2021
- caietul de sarcini, anexa financiara a acordului subsecvent.

Comisia de receptie considera ca actele prezentate sunt suficiente pentru aprecierea cantitatii si calitatii serviciilor de furnizare energie electrica de catre ENEL ENERGIE MUNTENIA SA la sediul din CALEA DOROBANȚI NR.191 MARE in perioada 01.06.2022--30.06.2022 .

Verificari cantitative

In perioada 01.06.'22--30.06.2022 comisia de receptie constata ca s-a furnizat energie electrica la sediul din CALEA DOROBANȚI NR.191 MARE cantitatea de : 155,720 MWh:

Nr.crt.	Index vechi	Index nou	consum
1	1213.37	1252.3	155 720

Energie electrica

1. prestatorul a livrat.cantitatea necesara la standardele aflate in vigoare;
2. prestatorul a asigurat continuitatea alimentarii;
3. nu au fost incidente de furnizare energie electrica pe perioada: --

4. nu a fost afectata activitatea achizitorului.

Concluzii:

Pe baza constatarilor si concluziilor consemnate mai sus, comisia de receptie in unanimitate/ majoritate hotaraste:

Admiterea receptiei cantitative si calitative a serviciilor de furnizare energie electrica prestate in perioada: 01.06.2022-30.06.2022

Comisia de recepție SRTv NR.1:

Membrii comisiei	Numele și prenumele	Funcția	Locul de muncă	Semnătura
1		inginer	Serv.Energetic	
2		inginer	Serv.Energetic	
3		inginer	Serv.Energetic	

registrare : SET 121112 / 20.07.2022

PROCES VERBAL

de recepție cantitativa si calitativa pentru prestări servicii de furnizare energie electrica

temeiul legal:

- Legea nr. 500/2002 a finantelor publice, art.52 alin.5
- Legea contabilitatii nr.82/1991, republicata cu modificarile si completarile ulterioare
- OMFP nr.1792/2002
- OMFP nr. 2634/05.11.2015 privind documentele financiar-contabile cu modificările ulterioare

Date generale

1. Comisia de recepție constituită prin decizia Presedintelui Director General nr J/63/06.04.2022 a fost convocata in data de 20.07. pentru a proceda la recepta cantitativa si calitativa a serviciilor de furnizare energie electrica de catre ENEL ENERGIE MUNTENIA S.A. in perioada IUNIE -- in baza ACT ADITIONAL nr.1(SRTV NR.31153/31.01,2022) la Contractul subsecvent nr. 31.089/30.12.2021. la Acordul cadru nr. 30861/03.11.2021. cu perioada de implementare pana la .30.11.2022,
2. Comisia si-a desfasurat activitatea in data de 20.07 in intervalul orar 10 – 16.
3. Valoarea serviciului prestat, supus recepției este de FURNIZARE ENERGIE ELECTRICĂ.. lei, cu TVA inclus, conform facturii nr. 22MI11830414..... din data de 15.07.2022

Constatări:

A. Cu privire la documentatia tehnico-economica necesara la receptia cantitativa si calitativa a serviciilor de furnizare energie electrica, comisia de receptie a studiat urmatoarele documente:

- ACT ADITIONAL nr.1(SRTV NR.31153/31.01,2022) la Contractul subsecvent nr. 31.089/30.12.2021. la Acordul cadru nr. 30861/03.11.2021. cu perioada de implementare pana la .30.11.2022.
- acordul cadru nr.30861/03.11.2021
- caietul de sarcini, anexa financiara a acordului subsecvent.

Comisia de receptie considera ca actele prezentate sunt suficiente pentru aprecierea cantitatii si calitatii serviciilor de furnizare energie electrica de catre ENEL ENERGIE MUNTENIA SA la sediul din SEDIU CENTRAL CALEA DOROBANTI..... in perioada 01.06.2022 -- 30.06.2022 .

B. Verificari cantitative

In perioada 01.06.2022--30.06.2022 comisia de receptie constata ca s-a furnizat energie electrica la sediul din SEDIU CENTRAL CALEA DOROBANTI.... cantitatea de : 0,2732.....MWh:

Nr.crt.	Index vechi	Index nou	consum
1	4615,5	4683,8	0,2732

C. Energie electrica

1. prestatorul a livrat cantitatea necesara la standardele aflate in vigoare;
2. prestatorul a asigurat continuitatea alimentarii;
3. nu au fost incidente de furnizare energie electrica pe perioada: --

4. nu a fost afectata activitatea achizitorului.

Concluzii:

Pe baza constatarilor si concluziilor consemnate mai sus, comisia de receptie in unanimitate/ majoritate hotaraste:

Admiterea receptiei cantitative si calitative a serviciilor de furnizare energie electrica prestate in perioada: 01.06.2022--30.06.2022

Comisia de recepție SRTv NR.1:

Membrii comisiei	Numele și prenumele	Funcția	Locul de muncă	Semnătura
1		inginer	Serv.Energetic	
2		inginer	Serv.Energetic	
3		inginer	Serv.Energetic	

egistrare : 121113 / 20.07.2022

PROCES VERBAL

de recepție cantitativa si calitativa pentru prestări servicii de furnizare energie electrica

meiul legal:

Legea nr. 500/2002 a finantelor publice, art.52 alin.5

Legea contabilitatii nr.82/1991, republicata cu modificarile si completarile ulterioare

OMFP nr.1792/2002

OMFP nr. 2634/05.11.2015 privind documentele financiar-contabile cu modificările ulterioare

Date generale

Comisia de recepție constituită prin decizia Presedintelui Director General nr J/63/06.04.2022 a fost convocata in data de 20.07. pentru a proceda la recepța cantitativa si calitativa a serviciilor de furnizare energie electrica de catre ENEL ENERGIE MUNTENIA S.A. in perioada IUNIE -- in baza ACT ADITIONAL nr.1(SRTV NR.31153/31.01,2022) la Contractul subsecvent nr. 31.089/30.12.2021. la Acordul cadru nr. 30861/03.11.2021. cu perioada de implementare pana la .30.11.2022,

Comisia si-a desfasurat activitatea in data de 20.07 in intervalul orar 10 – 16.

Valoarea serviciului prestat, supus recepției este de FURNIZARE ENERGIE ELECTRICĂ ..... lei, cu TVA inclus, conform facturii nr. 22MI1183051T ..... din data de 15.07.2022

Constatări:

Cu privire la documentatia tehnico-economica necesara la receptia cantitativa si calitativa a serviciilor de furnizare energie electrica, comisia de receptie a studiat urmatoarele documente:

- ACT ADITIONAL nr.1(SRTV NR.31153/31.01,2022) la Contractul subsecvent nr. 31.089/30.12.2021. la Acordul cadru nr. 30861/03.11.2021. cu perioada de implementare pana la .30.11.2022.
- acordul cadru nr.30861/03.11.2021
- caietul de sarcini, anexa financiara a acordului subsecvent.

Comisia de receptie considera ca actele prezentate sunt suficiente pentru aprecierea cantitatii si calitatii serviciilor de furnizare energie electrica de catre ENEL ENERGIE MUNTENIA SA la sediul din JILAVA, ARHIVA DE BENZI ..... in perioada 01.06.2022 -- 30.06.2022 .

Verificari cantitative

In perioada 01.06.2022 -30.06.2022 comisia de receptie constata ca s-a furnizat energie electrica la sediul din ...JILAVA.., ARHIVA DE BENZI.... cantitatea de : 0,665 .....MWh:

Nr.crt.	Index vechi	Index nou	consum
1	411,3	424,6	0,665

Energie electrica

1. prestatorul a livrat cantitatea necesara la standardele aflate in vigoare;
2. prestatorul a asigurat continuitatea alimentarii;
3. nu au fost incidente de furnizare energie electrica pe perioada: --

4. nu a fost afectata activitatea achizitorului.

Concluzii:

Pe baza constatarilor si concluziilor consemnate mai sus, comisia de receptie in unanimitate/ majoritate hotaraste:

Admiterea receptiei cantitative si calitative a serviciilor de furnizare energie electrica prestate in perioada: 01.06.2022-30.06.2022

Comisia de recepție SRTv NR.1:

Membrii comisiei	Numele și prenumele	Funcția	Locul de muncă	Semnătura
1		inginer	Serv.Energetic	
2		inginer	Serv.Energetic	
3		inginer	Serv.Energetic	

egistrare : SET 121116 / 20.07.2022

PROCES VERBAL

de recepție cantitativa si calitativa pentru prestări servicii de furnizare energie electrica

meiul legal:

Legea nr. 500/2002 a finantelor publice, art.52 alin.5

Legea contabilitatii nr.82/1991, republicata cu modificarile si completarile ulterioare

OMFP nr.1792/2002

OMFP nr. 2634/05.11.2015 privind documentele financiar-contabile cu modificările ulterioare

Date generale

Comisia de recepție constituită prin decizia Presedintelui Director General nr J/63/06.04.2022 a fost convocata in data de 20.07. pentru a proceda la recepța cantitativa si calitativa a serviciilor de furnizare energie electrica de catre ENEL ENERGIE MUNTENIA S.A. in perioada IUNIE -- in baza ACT ADITIONAL nr.1(SRTV NR.31153/31.01,2022) la Contractul subsecvent nr. 31.089/30.12.2021. la Acordul cadru nr. 30861/03.11.2021. cu perioada de implementare pana la .30.11.2022,

Comisia si-a desfasurat activitatea in data de 20.07 in intervalul orar 10 – 16.

Valoarea serviciului prestat, supus recepției este de FURNIZARE ENERGIE ELECTRICĂ..... lei, cu TVA inclus, conform facturii nr. 22MI1183058 ..... din data de 15.07.2022

Constatări:

Cu privire la documentatia tehnico-economica necesara la receptia cantitativa si calitativa a serviciilor de furnizare energie electrica, comisia de receptie a studiat urmatoarele documente:

- ACT ADITIONAL nr.1(SRTV NR.31153/31.01,2022) la Contractul subsecvent nr. 31.089/30.12.2021. la Acordul cadru nr. 30861/03.11.2021. cu perioada de implementare pana la .30.11.2022.
- acordul cadru nr.30861/03.11.2021
- caietul de sarcini, anexa financiara a acordului subsecvent.

Comisia de receptie considera ca actele prezentate sunt suficiente pentru aprecierea cantitatii si calitatii serviciilor de furnizare energie electrica de catre ENEL ENERGIE MUNTENIA SA la sediul din STR. SERGIU DIMITRIE, DOCTOR, NR. 36 ..... in perioada 01.06.2022 -- 30.06.2022 .

Verificari cantitative

In perioada 01.06.2022 --30.06.2022 comisia de receptie constata ca s-a furnizat energie electrica la sediul din STR. SERGIU DIMITRIE, NO 36 ..... cantitatea de : ..0,56 .....MWh:

Nr.crt.	Index vechi	Index nou	consum
1	934,5	948,5	0,56

Energie electrica

1. prestatorul a livrat cantitatea necesara la standardele aflate in vigoare;
2. prestatorul a asigurat continuitatea alimentarii;
3. nu au fost incidente de furnizare energie electrica pe perioada: --

4. nu a fost afectata activitatea achizitorului.

Concluzii:

Pe baza constatarilor si concluziilor consemnate mai sus, comisia de receptie in unanimitate/ majoritate hotaraste:

Admiterea receptiei cantitative si calitative a serviciilor de furnizare energie electrica prestate in perioada 01.06.2022--30.06.2022

Comisia de recepție SRTv NR.1:

Membrii comisiei	Numele și prenumele	Funcția	Locul de muncă	Semnătura
1		inginer	Serv.Energetic	
2		inginer	Serv.Energetic	
3		inginer	Serv.Energetic	

RDIN DE PLATA

Nr. 2351 PLATITI 430.522,23 LEI , adică

patrusutetreizecimiicincisutedouazecisidoilei,23bani

76

ITOR SOCIETATEA ROMANA DE TELEVIZIU

de identificare fiscală 8468440 Adresa

BUCURESTI SECTOR 1 CALEA DOROBANTILOR NR 191

IBAN Codul BIC

RO94TREZ23A675000550118X TREZROBU

TREZORERIA STATULUI

ament : Cod Indicator Cod program

AAAG9PS2SDP AAB 0000000000

EFICIAR

ENEL ENERGIE MUNTENIA SA

de identificare fiscală 24387371 Codul BIC

IBAN

ficiar RO28TREZ7005069XXX002183 TREZROBU

Trezorerie operativa Municipiul Bucuresti

evidentă a plătii

zie de impunere/ PV

Reprezentând :

22MI11830414/22MI11830502/22MI11830517/22MI11830538 CL20142523

EN EL

Primirea/ Acceptarea

Semnătura

L.S.

Tipul transferului NORMAL URGENT

Data emiterii 09/08/2022

Semnătura plătitorului si Stampila

Data debitării

EXP.

L.S.

DIRECTIA ECONOMICĂ

v. 2019

strare :

PROCES VERBAL

recepție cantitativa si calitativa pentru prestări servicii de furnizare energie electrica

neiul legal:

Legea nr. 500/2002 a finantelor publice, art.52 alin.5

Legea contabilitatii nr.82/1991, republicata cu modificarile si completarile ulterioare

OMFP nr.1792/2002

OMFP nr. 2634/05.11.2015 privind documentele financiar-contabile cu modificările ulterioare

Date generale

Comisia de recepție constituită prin decizia Presedintelui Director General nr J/63/06.04.2022 a fost convocata in data de 15.07.2022 pentru a proceda la recepța cantitativa si calitativa a serviciilor de furnizare energie electrica de catre ENEL ENERGIE MUNTENIA S.A. in perioada 01.06.2022--30.06.2022 in baza ACT ADITIONAL nr.1(SRTV NR.31153/31.01,2022) la Contractul subsecvent nr. 31.089/30.12.2021. la Acordul cadru nr. 30861/03.11.2021. cu perioada de implementare pana la .30.11.2022,

Comisia si-a desfasurat activitatea in data de in intervalul orar 10 – 16.

Valoarea serviciului prestat, supus recepției este de .FURNIZARE ENERGIE ELECTRICĂ.. lei, cu TVA inclus, conform facturii nr.22MI1183053I ..... din data de 15.06.2022

Constatări:

1. Cu privire la documentatia tehnico-economica necesara la receptia cantitativa si calitativa a serviciilor de furnizare energie electrica, comisia de receptie a studiat urmatoarele documente:

- ACT ADITIONAL nr.1(SRTV NR.31153/31.01,2022) la Contractul subsecvent nr. 31.089/30.12.2021. la Acordul cadru nr. 30861/03.11.2021. cu perioada de implementare pana la .30.11.2022.
- acordul cadru nr.30861/03.11.2021
- caietul de sarcini, anexa financiara a acordului subsecvent.

Comisia de receptie considera ca actele prezentate sunt suficiente pentru aprecierea cantitatii si calitatii serviciilor de furnizare energie electrica de catre ENEL ENERGIE MUNTENIA SA la sediul din ....HOLIERE..... in perioada 01.06.2022 --30.06.2022 .

2. Verificari cantitative

In perioada 01.06.2022--30.06.2022 comisia de receptie constata ca s-a furnizat energie electrica la sediul din ..... cantitatea de :0,3025.....MWh:

Nr.crt.	Index vechi	Index nou	consum
1	4218	4339	0,3025

3. Energie electrica

1. prestatorul a livrat cantitatea necesara la standardele aflate in vigoare;
2. prestatorul a asigurat continuitatea alimentarii;
3. nu au fost incidente de furnizare energie electrica pe perioada: --

4. nu a fost afectata activitatea achizitorului.

Concluzii:

Pe baza constatarilor si concluziilor consemnate mai sus, comisia de receptie in unanimitate/ majoritate hotaraste:

Admiterea receptiei cantitative si calitative a serviciilor de furnizare energie electrica prestate in perioada: 01.06.2022-30.06.2022

Comisia de recepție SRTv NR.1:

Membrii comisiei	Numele și prenumele	Funcția	Locul de muncă	Semnătura
1		inginer	Serv.Energetic	
2		inginer	Serv.Energetic	
3		inginer	Serv.Energetic	

STUDIOUL TERITORIAL TG.MURES
Nr. 71/01.08.2022

PROCES-VERBAL
de recepţie cantitativă şi calitativă pentru utilităţi

Temeiul Legal:

- Legea 82/1991 republicată, cu modificările si completarile ulterioare;
- Legea nr. 500/2002 art.43[1] si art.52 alin.5 cu modificările si completariile ulterioare;
- Legea nr.98/2016 privind achizitiile publice, cu modificările si completarile ulterioare
- HG nr.395/2016 pentru aprobarea Normelor Metodologice din 2 iunie 2016 de aplicare a prevederilor referitoare la atribuirea contractului de achizitie publica/acordului-cadru din Legea 98/2016 privind achizitiile publice, cu modificările si completarile ulterioare;
- OMFP nr.2634/05.11.2015 privind documentele financiar-contabile cu modificările si completarile ulterioare.

I. **Date generale**

1. Comisia de recepţie nr.20 constituită prin decizia Preşedintelui Director General nr. J63/06.04.2022, a fost convocată în ziua de 01.08.2022 pentru a proceda la recepţia cantitativă şi calitativă a serviciilor de curăţenie zilnică la sediul Studioului Teritorial Tg.Mures, în perioada 01.06.2022-30.06.2022 în baza Contractului nr.30861 din 03.11.2021.
2. Comisia şi-a desfăşurat activitatea în intervalul 01.06.2022-30.06.2022.
3. Valoarea serviciilor este de 24917,12 lei, cu TVA inclus conform facturii nr.22MI11830623 din data 15.07.2022.

I. Constatări

A. Cu privire la documentaţia tehnico-economică necesară la recepţia cantitativă şi calitativă a serviciilor de furnizare energie electrică în perioada 01.06.2022-30.06.2022, comisia de recepţie a studiat următoarele docmente:

a) Contractul de furnizare nr. 30861 din data de 03.11.2021

Comisia de recepţie consideră că actele prezentate sunt suficiente pentru aprecierea cantităţii şi calităţii serviciilor de energie electrică furnizate de S.C.ENEL ENERGIE MUNTENIA SA, în perioada 01.06.2022-30.06.2022.

B. Verificări cantitative

În perioada 01.06.2022-30.06.2022, comisia de recepţie constată că s-a furnizat o cantitate de 24610 MWH, prevăzută în contract conform contoarelor identificate astfel:

Nr. crt	Amplasament Contor	Serie contor	Index vechi	Index nou	Diferenta	Constanta	Consum UM
1	Parcul Sportivilor nr.2	2666117	0	0			0
2	Parcul Sportivilor nr.2	2675882	9099,52	9222,57	123,05	200	24610

C. **Verificări calitative**

Conform art. 1 din contractul nr.30861din data de 03.11.2021, pentru furnizări de:

a) energie electrică

1. prestatorul a livrat cantitatea necesară la standardele aflate în vigoare,
2. a asigurat continuitatea alimentării,
3. nu au fost incidente de furnizare pe perioada 01.06.2022-30.06.2022,
4. a asigurat remedierea defecțiunilor și a deranjamentelor,
5. a efectuat revizii programate în perioada de furnizare 01.06.2022-30.06.2022.

In perioada supusa receptiei, nu au fost intreruperi de furnizarte de energie electrica.

II. Concluzii

Pe baza constatărilor și concluziilor consemnate mai sus, comisia de recepție în unanimitate de păreri hotărăște:

- Admiterea recepției cantitative și calitative a serviciilor de furnizare energie electrica prestate în perioada 01.06.2022-30.06.2022 care corespund cu prevederile Contractului nr.30861 din data de 03.11.2021 , de furnizare de servicii de energie electrica.

Comisia nr.

Nume și prenume	Departament	Funcție	Semnătură
[illegible]	Serv.Ec.Admn.Mark.	Tehnician PSI	
[illegible]	Serv.tehnic Productie	Inginer IT	
[illegible] e	Redactia Minoritati	Jurnalist S	
[illegible]	Redactia Programe	Jurnalist S	

NIOUL TVR CRAIOVA

Înreg. 660/31.07.2022

PROCES VERBAL

de recepție cantitativă și calitativă pentru prestări servicii de furnizare energie electrică

Temeiul legal:

- Legea nr. 500/2002 a finanțelor publice, art.52 alin.5
- Legea contabilității nr.82/1991, republicată cu modificările și completările ulterioare
- OMFP nr.1792/2002
- OMFP nr. 2634/05.11.2015 privind documentele financiar-contabile cu modificările ulterioare

1. Date generale

I. Comisia de recepție constituită prin decizia Presedintelui Director General nr. J50/28.03.2022 a fost convocată în data de 31.07.2022 pentru a proceda la recepția cantitativă și calitativă a serviciilor de „furnizare energie electrică" furnizate de către ENEL ENERGIE MUNTENIA SA, în perioada 01.06.2022-30.06.2022, în baza Contractului / de subsecvent furnizare nr. 31089/01.01.2022 la Acordul cadru 30860/03.11.2021 si Actul Aditional nr. 31153/31.01.2022 cu perioada de implementare 01.01.2022- 30.11.2022.

2. Comisia și-a desfașurat activitatea în data de 31.07.2022 în intervalul orar 10 – 12.

3. Valoarea serviciului prestat, supus recepției este de 7695.97 lei, cu TVA inclus, conform facturii nr. 22MI11830576/15.07.2022

4. Constatări:

A. Cu privire la documentația tehnico-economică necesară la recepția cantitativă și calitativă a serviciilor de furnizare energie electrică în perioada 01.06.2022-30.06.2022 comisia de recepție a studiat următoarele documente:

- contractul subsecvent furnizare nr. 31089/01.01.2022.

5. -Acordul cadru 30860/03.11.2021, Actul Aditional nr. 31153/31.01.2022 cu perioada de implementare 01.01.2022- 30.11.2022.

-caietul de sarcini ,anexa financiara a acordului subsecvent.

Comisia de recepție consideră ca actele prezentate sunt suficiente pentru aprecierea cantității și calității serviciilor de furnizare energie electrică furnizate de către ENEL ENERGIE MUNTENIA SA in cladirea sediu în perioada 01.06.2022-30.06.2022

Verificări cantitative

În perioada 01.06.2022-30.06.2022 comisia de recepție constată că s-a furnizat energie electrică la sediul din Craiova, str. Calea Unirii, nr. 62, judet Dolj după cum urmează:

- Sediul de pe str. Calea Unirii, nr. 62, o cantitate de 7692 kWh;

Nr. crt	Amplasare contor	Serie contor	Index vechi	Index nou	Cantitate kWh
1	Sediul Calea Unirii, nr. 62	249511	295072.461	302764.75	7692

B. Verificări calitative

pentru furnizări de:

a) Energie electrică;

1. prestatorul a livrat cantitatea necesară la standardele aflate în vigoare;
2. prestatorul a asigurat continuitatea alimentării;
3. nu au fost incidente de furnizare energie electrică pe perioada: 01.06.2022-30.06.2022
4. nu a fost afectată activitatea achizitorului.

II. Concluzii:

Pe baza constatărilor și concluziilor consemnate mai sus, comisia de recepție în unanimitate hotărăște:

1. Admiterea recepției cantitative și calitative a serviciilor de furnizare energie electrică prestate în perioada: 01.06.2022-30.06.2022, care corespund cu prevederile contractului subsecvent de furnizare de servicii nr. 31089/01.01.2022 la Acordul cadru 30860/03.11.2021, Actul Aditional nr. 31153/31.01.2022 cu perioada de implementare 01.01.2022- 30.11.2022.

Comisia nr. 20

Nume și prenume	Departament	Funcție	Semnătură
Petre Bulată	Serv. Tehnic-Producţie	Coord. cu atrib.de Şef Serviciu Tehnic-Producţie	
	Compartiment Programe	Coord.cu atrib. de Producător Executiv	
	Serv. Tehnic-Producţie	Inginer de sistem în inf.	
	Compartiment Programe	Organizator producţie	

Inregistrare: 136 /26.07.2022

PROCES VERBAL

de recepție cantitativa si calitativa pentru prestări servicii de furnizare energie electrica

Temeiul legal:

- Legea nr. 500/2002 a finantelor publice, art.52 alin.5
- Legea contabilitatii nr.82/1991, republicata cu modificarile si completarile ulterioare
- OMFP nr.0292/2002
- OMFP nr. 2634/05.11.2015 privind documentele financiar-contabile cu modificările ulterioare

I. Date generale

1. Comisia de recepție constituită prin decizia Presedintelui Director General nr. J63/06.04.2022 a fost convocata in data de 26.07.2022 pentru a proceda la recepța cantitativa si calitativa a serviciilor de „furnizare energie electrica" furnizate de catre ENEL ENERGIE MUNTENIA SA, pentru perioada 01-30.06.2022, in baza Contractului subsecvent 2 nr 31089/30.12.2021 si a Acordului cadru 30860/03.11.2021, act ad. 3115/31.01.2022.
2. Comisia si-a desfasurat activitatea in data de 26.07.2022.
3. Valoarea serviciului prestat, supus recepției este de 97.54 lei, cu TVA inclus, conform facturii nr. 22MI11830577 din data de 15.07.2022, din care:
pe AB 97.54 lei si pe SP 0 lei.

II. Constatări:

A. Cu privire la documentatia tehnico-economica necesara la receptia cantitativa si calitativa a serviciilor de furnizare energie electrica din perioada 01-30.06.2022, comisia de receptie a studiat urmatoarele documente:
- Acord cadru 30860/03.11.2021, Contract subsecvent 2/31089/30.12.2021 si act aditional 3115/31.01.2022
- caietul de sarcini;
- anexa financiara a acordului subsecvent.

Comisia de receptie considera ca actele prezentate sunt suficiente pentru aprecierea cantitatii si calitatii serviciilor de furnizare energie electrica furnizate de catre ENEL ENERGIE MUNTENIA SA la un numar de 1 sediu in perioada 01 – 30.06.2022.

B. Verificari cantitative

In perioada 01 – 30.06.2022 comisia de receptie constata ca s-a furnizat energie electrica la sediul de pe str. Meziad, nr. 4, dupa cum urmeaza :
- Sediul de pe str. Meziad, nr. 4, o cantitate de 97 kWh;

Nr. crt	Amplasare contor	Serie contor	Index vechi	Index nou	Diferenta index	Constanta	Cantitate kWh
1	Meziad 4	20101010748	426.33	433.45	6.45	15	97

La 22.03.2021 s-a schimbat contorul conform bonului de miscarea nr 1157904/22.03.2021.

C. Verificari calitative

Conform Acordului cadru nr. 30860/03.11.2021, Contract subsecvent 2/31089/30.12.2021 si actului aditional 3115/31.01.2022 pentru furnizari de:

a) Energie electrica

1. prestatorul a livrat cantitatea necesara la standardele aflate in vigoare;
2. prestatorul a asigurat continuitatea alimentarii;
3. nu au fost incidente de furnizare energie electrica pe perioada 01-30.06.2022.
4. nu a fost afectata activitatea achizitorului.

Concluzii:

baza constatarilor si concluziilor consemnate mai sus, comisia de receptie in ~~unimitate~~/majoritate hotaraste:

- Admiterea receptiei cantitative si calitative a serviciilor de furnizare energie electrica prestate in perioada 01-30.06.2022, care corespund cu prevederile Acordului cadru 30860/03.11.2021, Contractului subsecvent 2/31089/30.12.2021 si actului aditional 3115/31.01.2022

misia nr. 20

me și prenume	Departament	Funcție	Semnătură
	Serv. Tehnic-Prod.	inginer de sistem informatică	
	Serv. Tehnic-Prod	inginer sef schimb emisie	
	Serv. Ec. adm. mark.	revizor tehnic auto	

NR. 6011 04.08.2022

PROCES-VERBAL

de recepție cantitativă și calitativă pentru furnizare energie electrica,spatiu TVR Iasi

I. Date generale

1. Comisia de recepție nr. 20, constituită prin decizia Preşedintelui Director General nr. J63/06.04.2022 a fost convocată la data de 04.08.2022 pentru a proceda la recepția cantitativă și calitativă a serviciilor de furnizare energie electrica, spatiu TVR Iasi furnizate de Enel Energie Muntenia SA, în perioada 01.06.2022 - 30.06.2022, în baza Acordului cadru nr. 30861/03.11.2021, contract subsecvent 2 nr 31089/30.12.2021 si Act aditional 1 nr. 31153 din 31.01.2022. Comisia și-a desfășurat activitatea în data de 04.08.2022.
2. Valoarea serviciilor este de 10.755,97 lei, AB, conform facturii nr. 22MI11830774/ 15.07.2022

II. Constatări

A. Cu privire la documentația tehnico-economică necesară la recepția cantitativă și calitativă a serviciilor de furnizare energie electrica, spatiu TVR Iasi, în perioada 01.06.2022 - 30.06.2022, comisia de recepție a studiat următoarele documente:

a) Acord cadru nr. 30861/03.11.2021, contract subsecvent 2 nr 31089/30.12.2021 si Act aditional 1 nr.31153 din 31.01.2022.
b) Factura nr. 22MI11830774 /15.07.2022
c) Anexe

Comisia de recepție consideră că actele prezentate sunt suficiente pentru aprecierea cantității și calității serviciilor de furnizare energie electrica, spatiu TVR Iasi de Enel Energie Muntenia SA, în perioada 01.06.2022 - 30.06.2022.

B. Verificări cantitative

În perioada 01.06.2022-30.06.2022, comisia de recepţie constată că s-a furnizat o cantitate de 10.753 KWH, prevăzută în contract conform contoarelor identificate astfel:

Produs facturat	index vechi	index nou	cantitate	KWH	pret unitar	valoare lei fara TVA	valoare TVA	total de plata cu TVA
energie electrica	3267,988	3483,052	215,064	10.753	0,84	9.038,63	1.717,34	10.755,97

C. Verificări calitative

Conform Acord cadru nr. 30861/03.11.2021, contract subsecvent 2 nr 31089/30.12.2021 si Act aditional 1 nr 31153 din 31.01.2022, pentru furnizări de:

a) energie electrică
   1. prestatorul a livrat cantitatea necesară la standardele aflate în vigoare,
   2. a asigurat continuitatea alimentării,
   3. nu au fost incidente de furnizare pe perioada 01.06.2022 - 30.06.2022
   4. a asigurat remedierea defecțiunilor și a deranjamentelor,
   5. prestatorul a furnizat serviciile conform contractului de furnizare.

III. Concluzii

Pe baza constatărilor și concluziilor consemnate mai sus, comisia de recepție în unanimitate de păreri hotărăște:

- Admiterea recepției cantitative și calitative a serviciilor de furnizare energie electrica, spatiu TVR Iasi în perioada 01.06.2022 - 30.06.2022, care corespund cu prevederile Acord cadru nr. 30861/03.11.2021, contract subsecvent 2 nr 31089/30.12.2021 si Act aditional1 nr 31153 din 31.01.2022.

Comisia de recepție	Semnătura
[illegible] – inginer sef schimb emisie	
[illegible] inginer sistem informatica	
[illegible] inginer sef CAR TV	

360

ORDIN DE PLATA

Nr. 2557 PLATITI 46.278,39 LEI , adică

patruzecisisasemiidouasutesaptezecisioptlei,39bani

ATITOR	SOCIETATEA ROMANA DE TELEVIZIU
de identificare fiscală	8468440
Adresa	BUCURESTI SECTOR 1 CALEA DOROBANTILOR NR 191
IBAN	RO94TREZ23A675000550118X
Codul BIC	TREZROBU
	TREZORERIA STATULUI
ment : Cod	AAAG9PS2SDP
Indicator	AAB
Cod program	0000000000
FICIAR	ENEL ENERGIE MUNTENIA SA
identificare fiscală	24387371
IBAN	RO28TREZ7005069XXX002183
Codul BIC	TREZROBU
	Trezorerie operativa Municipiul Bucuresti
ntă a plătii / de impunere/ PV	
Reprezentând :	11830531/11830774/11830576/11830577/11830623 CL20142523 EN EL

Primirea/ Acceptarea _____

Semnătura _____

L.S.

Tipul transferului NORMAL ☐ URGENT ☐

Data emiterii 29/08/2022

Semnătura plătitorului si Stampila

Data debitării _____ EXP. ☐

v. 2019

SOCIETATEA ROMANA DE TELEVIZIUNE SRTV DIRECTIA ECONOMICĂ 1 L.S.

SIOIUL TVR CRAIOVA

Înreg.727/18.08.2022

PROCES VERBAL

de recepție cantitativă și calitativă pentru prestări servicii de furnizare energie electrică

Temeiul legal:

- Legea nr. 500/2002 a finanțelor publice, art.52 alin.5
- Legea contabilității nr.82/1991, republicată cu modificările și completările ulterioare
- OMFP nr.1792/2002
- OMFP nr. 2634/05.11.2015 privind documentele financiar-contabile cu modificările ulterioare

Date generale

1. Comisia de recepție constituită prin decizia Presedintelui Director General nr. J50/28.03.2022 a fost convocată în data de 18.08.2022 pentru a proceda la recepția cantitativă și calitativă a serviciilor de „furnizare energie electrică" furnizate de către ENEL ENERGIE MUNTENIA SA, în perioada 01.07.2022-31.07.2022, în baza Contractului / de subsecvent furnizare nr. 31089/01.01.2022 la Acordul cadru 30860/03.11.2021 si Actul Aditional nr. 31153/31.01.2022 cu perioada de implementare 01.01.2022- 30.11.2022.
2. Comisia și-a desfașurat activitatea în data de 18.08.2022 în intervalul orar 10 – 12.
3. Valoarea serviciului prestat, supus recepției este de 8.302,37 lei, cu TVA inclus, conform facturii nr. 22MI13492016/16.08.2022
4. Constatări:

A. Cu privire la documentația tehnico-economică necesară la recepția cantitativă și calitativă a serviciilor de furnizare energie electrică în perioada 01.07.2022-31.07.2022 comisia de recepție a studiat următoarele documente:

- contractul subsecvent furnizare nr. 31089/01.01.2022.

5. -Acordul cadru 30860/03.11.2021, Actul Aditional nr. 31153/31.01.2022 cu perioada de implementare 01.01.2022- 30.11.2022.

-caietul de sarcini ,anexa financiara a acordului subsecvent.

Comisia de recepție consideră ca actele prezentate sunt suficiente pentru aprecierea cantității și calității serviciilor de furnizare energie electrică furnizate de către ENEL ENERGIE MUNTENIA SA in cladirea sediu în perioada 01.07.2022-31.07.2022

Verificări cantitative

În perioada 01.07.2022-31.07.2022 comisia de recepție constată că s-a furnizat energie electrică la sediul din Craiova, str. Calea Unirii, nr. 62, judet Dolj după cum urmează:

- Sediul de pe str. Calea Unirii, nr. 62, o cantitate de 8303 kWh;

Nr. crt	Amplasare contor	Serie contor	Index vechi	Index nou	Cantitate kWh
1	Sediul Calea Unirii, nr. 62	249511	302764.75	311067.451	8303

3. Verificări calitative

pentru furnizări de:

a) Energie electrică;

1. prestatorul a livrat cantitatea necesară la standardele aflate în vigoare;
2. prestatorul a asigurat continuitatea alimentării;
3. nu au fost incidente de furnizare energie electrică pe perioada: 01.07.2022-31.07.2022
4. nu a fost afectată activitatea achizitorului.

Concluzii:

În baza constatărilor și concluziilor consemnate mai sus, comisia de recepție în unanimitate hotărăște:

1. Admiterea recepției cantitative și calitative a serviciilor de furnizare energie electrică prestate în perioada: 01.07.2022-31.07.2022, care corespund cu prevederile contractului subsecvent de furnizare de servicii nr. 31089/01.01.2022 la Acordul cadru 30860/03.11.2021, Actul Aditional nr. 31153/31.01.2022 cu perioada de implementare 01.01.2022- 30.11.2022.

Comisia nr. 20

Nume și prenume	Departament	Funcție	Semnătură
[redacted]	Serv. Tehnic-Producţie	Coord. cu atrib.de Şef Serviciu Tehnic-Producţie	
[redacted]	Compartiment Programe	Coord.cu atrib. de Producător Executiv	
[redacted]	Serv. Tehnic-Producţie	Inginer de sistem în inf.	
[redacted]	Compartiment Programe	Organizator producție	

STUDIOUL TERITORIAL TG.MURES
Nr. 76/18.08.2022

PROCES-VERBAL
de recepţie cantitativă şi calitativă pentru utilităţi

Temeiul Legal:

- Legea 82/1991 republicată, cu modificările si completarile ulterioare;
- Legea nr. 500/2002 art.43[1] si art.52 alin.5 cu modificările si completariile ulterioare;
- Legea nr.98/2016 privind achizitiile publice, cu modificările si completarile ulterioare
- HG nr.395/2016 pentru aprobarea Normelor Metodologice din 2 iunie 2016 de aplicare a prevederilor referitoare la atribuirea contractului de achizitie publica/acordului-cadru din Legea 98/2016 privind achizitiile publice, cu modificările si completarile ulterioare;
- OMFP nr.2634/05.11.2015 privind documentele financiar-contabile cu modificările si completarile ulterioare.

Date generale

1. Comisia de recepţie nr.20 constituită prin decizia Preşedintelui Director General nr. J63/06.04.2022, a fost convocată în ziua de 18.08.2022 pentru a proceda la recepţia cantitativă şi calitativă a serviciilor de curăţenie zilnică la sediul Studioului Teritorial Tg.Mures, în perioada 01.07.2022-31.07.2022în baza Contractului nr.30861 din 03.11.2021.
2. Comisia şi-a desfăşurat activitatea în intervalul 01.07.2022-31.07.2022.
3. Valoarea serviciilor este de 26275,09 lei, cu TVA inclus conform facturii nr.22MI13492026 din data 16.08.2022.

I. Constatări

A. Cu privire la documentaţia tehnico-economică necesară la recepţia cantitativă şi calitativă a serviciilor de furnizare energie electrică în perioada 01.07.2022-31.07.2022, comisia de recepţie a studiat următoarele docmente:

a) Contractul de furnizare nr. 30861 din data de 03.11.2021

Comisia de recepţie consideră că actele prezentate sunt suficiente pentru aprecierea cantităţii şi calităţii serviciilor de energie electrică furnizate de S.C.ENEL ENERGIE MUNTENIA SA, în perioada 01.07.2022-31.07.2022.

B. **Verificări cantitative**

În perioada 01.07.2022-31.07.2022, comisia de recepţie constată că s-a furnizat o cantitate de 26092MWH, prevăzută în contract conform contoarelor identificate astfel:

Nr. crt	Amplasament Contor	Serie contor	Index vechi	Index nou	Diferenta	Constanta	Consum UM
1	Parcul Sportivilor nr.2	2666117	0	0			0
2	Parcul Sportivilor nr.2	2675882	9222,57	9353,03	130,46	200	26092

C. **Verificări calitative**

Conform art. 1 din contractulnr.30861din data de 03.11.2021, pentru furnizări de:

a) energie electrică

1. prestatorul a livrat cantitatea necesară la standardele aflate în vigoare,
2. a asigurat continuitatea alimentării,
3. nu au fost incidente de furnizare pe perioada 01.07.2022-31.07.2022,
4. a asigurat remedierea defecțiunilor și a deranjamentelor,
5. a efectuat revizii programate în perioada de furnizare 01.07.2022-31.07.2022.

In perioada supusa receptiei, nu au fost intreruperi de furnizarte de energie electrica.

II. Concluzii

Pe baza constatărilor și concluziilor consemnate mai sus, comisia de recepție în unanimitate de păreri hotărăște:

- Admiterea recepției cantitative și calitative a serviciilor de furnizare energie electrica prestate în perioada01.07.2022-31.07.2022care corespund cu prevederile Contractuluinr.30861 din data de 03.11.2021 , de furnizare de servicii de energie electrica.

Comisia nr.

Nume și prenume	Departament	Funcție	Semnătură
	Serv.Ec.Admn.Mark.	Tehnician PSI	
	Serv.tehnic Productie	Inginer IT	
	Redactia Minoritati	Jurnalist S	
	Redactia Programe	Jurnalist S	

NR. 630/16.08.2022

PROCES-VERBAL

de recepție cantitativă și calitativă pentru furnizare energie electrica,spatiu TVR Iasi

I. Date generale

1. Comisia de recepție nr. 20, constituită prin decizia Preşedintelui Director General nr. J63/06.04.2022 a fost convocată la data de 16.08.2022 pentru a proceda la recepția cantitativă și calitativă a serviciilor de furnizare energie electrica, spatiu TVR Iasi furnizate de Enel Energie Muntenia SA, în perioada 01.07.2022 - 31.07.2022, în baza Acordului cadru nr. 30861/03.11.2021, contract subsecvent 2 nr 31089/30.12.2021 si Act aditional 1 nr. 31153 din 31.01.2022. Comisia și-a desfășurat activitatea în data de 16.08.2022.
2. Valoarea serviciilor este de 11996.52 lei, AB, conform facturii nr. 22MI13492029/ 16.08.2022

II. Constatări

A. Cu privire la documentația tehnico-economică necesară la recepția cantitativă și calitativă a serviciilor de furnizare energie electrica, spatiu TVR Iasi, în perioada 01.07.2022 - 31.07.2022, comisia de recepție a studiat următoarele documente:

a) Acord cadru nr. 30861/03.11.2021, contract subsecvent 2 nr 31089/30.12.2021 si Act aditional 1 nr.31153 din 31.01.2022.
b) Factura nr. 22MI13492029/ 16.08.2022
c) Anexe

Comisia de recepție consideră că actele prezentate sunt suficiente pentru aprecierea cantității și calității serviciilor de furnizare energie electrica, spatiu TVR Iasi de Enel Energie Muntenia SA, în perioada 01.07.2022 - 31.07.2022.

B. Verificări cantitative

În perioada 01.07.2022 - 31.07.2022, comisia de recepție constată că s-a furnizat o cantitate de 11.993 KWH, prevăzută în contract conform contoarelor identificate astfel:

Produs facturat	index vechi	index nou	cantitate	KWH	pret unitar	valoare lei fara TVA	valoare TVA	total de plata cu TVA
energie electrica	3483,052	3722.917	239.865	11.993	0,84	10081.11	1915.41	11996.52

C. Verificări calitative

Conform Acord cadru nr. 30861/03.11.2021, contract subsecvent 2 nr 31089/30.12.2021 si Act aditional 1 nr 31153 din 31.01.2022, pentru furnizări de:

a) energie electrică
   1. prestatorul a livrat cantitatea necesară la standardele aflate în vigoare,
   2. a asigurat continuitatea alimentării,
   3. nu au fost incidente de furnizare pe perioada 01.07.2022 - 31.07.2022
   4. a asigurat remedierea defecțiunilor și a deranjamentelor,
   5. prestatorul a furnizat serviciile conform contractului de furnizare.

III. Concluzii

Pe baza constatărilor și concluziilor consemnate mai sus, comisia de recepție în unanimitate de păreri hotărăște:

- Admiterea recepției cantitative și calitative a serviciilor de furnizare energie electrica, spatiu TVR Iasi în perioada 01.07.2022 - 31.07.2022, care corespund cu prevederile Acord cadru nr. 30861/03.11.2021, contract subsecvent 2 nr 31089/30.12.2021 si Act aditional1 nr 31153 din 31.01.2022.

Comisia de recepție	Semnătura
– inginer sef schimb emisie	
inginer sistem informatica	
– inginer sef CAR TV	

Nr.inregistrare: 153 /23.08.2022

PROCES VERBAL

de recepție cantitativa si calitativa pentru prestări servicii de furnizare energie electrica

Temeiul legal:

- Legea nr. 500/2002 a finantelor publice, art.52 alin.5
- Legea contabilitatii nr.82/1991, republicata cu modificarile si completarile ulterioare
- OMFP nr.0292/2002
- OMFP nr. 2634/05.11.2015 privind documentele financiar-contabile cu modificările ulterioare

I. Date generale

1. Comisia de recepție constituită prin decizia Presedintelui Director General nr. J63/06.04.2022 a fost convocata in data de 23.08.2022 pentru a proceda la recepța cantitativa si calitativa a serviciilor de „furnizare energie electrica" furnizate de catre ENEL ENERGIE MUNTENIA SA, pentru perioada 01-31.07.2022, in baza Contractului subsecvent 2 nr 31089/30.12.2021 si a Acordului cadru 30860/03.11.2021, act ad. 3115/31.01.2022.
2. Comisia si-a desfasurat activitatea in data de 23.08.2022.
3. Valoarea serviciului prestat, supus recepției este de 243.39 lei, cu TVA inclus, conform facturii nr. 22MI13492018 din data de 16.08.2022, din care:
pe AB 243.39 lei si pe SP 0 lei.

II. Constatări:

A. Cu privire la documentatia tehnico-economica necesara la receptia cantitativa si calitativa a serviciilor de furnizare energie electrica din perioada 01-31.07.2022, comisia de receptie a studiat urmatoarele documente:
- Acord cadru 30860/03.11.2021, Contract subsecvent 2/31089/30.12.2021 si act aditional 3115/31.01.2022
- caietul de sarcini;
- anexa financiara a acordului subsecvent.

Comisia de receptie considera ca actele prezentate sunt suficiente pentru aprecierea cantitatii si calitatii serviciilor de furnizare energie electrica furnizate de catre ENEL ENERGIE MUNTENIA SA la un numar de 1 sediu in perioada 01 – 31.07.2022.

B. Verificari cantitative

In perioada 01 – 31.07.2022 comisia de receptie constata ca s-a furnizat energie electrica la sediul de pe str. Meziad, nr. 4, dupa cum urmeaza :
- Sediul de pe str. Meziad, nr. 4, o cantitate de 243 kWh;

Nr. crt	Amplasare contor	Serie contor	Index vechi	Index nou	Diferenta index	Constanta	Cantitate kWh
1	Meziad 4	20101010748	436.9	456.09	16.19	15	243

La 22.03.2021 s-a schimbat contorul conform bonului de miscarea nr 1157904/22.03.2021.

C. Verificari calitative

Conform Acordului cadru nr. 30860/03.11.2021, Contract subsecvent 2/31089/30.12.2021 si actului aditional 3115/31.01.2022 pentru furnizari de:

a) Energie electrica

1. prestatorul a livrat cantitatea necesara la standardele aflate in vigoare;
2. prestatorul a asigurat continuitatea alimentarii;
3. nu au fost incidente de furnizare energie electrica pe perioada 01-31.07.2022.
4. nu a fost afectata activitatea achizitorului.

III. Concluzii:

Pe baza constatarilor si concluziilor consemnate mai sus, comisia de receptie in unanimitate/majoritate hotaraste:

- Admiterea receptiei cantitative si calitative a serviciilor de furnizare energie electrica prestate in perioada 01-31.07.2022, care corespund cu prevederile Acordului cadru 30860/03.11.2021, Contractului subsecvent 2/31089/30.12.2021 si actului aditional 3115/31.01.2022

Comisia nr. 20

Nume și prenume	Departament	Funcție	Semnătură
	Serv. Tehnic-Prod.	inginer de sistem informatică	
	Serv. Tehnic-Prod	inginer sef schimb emisie	
	Serv. Ec. adm. mark.	revizor tehnic auto	

ORDIN DE PLATA

Nr. 2593 PLATITI 46.557,13 LEI , adicã

patruzecisisasemiicincisutecincizecisisaptelei,13bani

PLATITOR: SOCIETATEA ROMANA DE TELEVIZIU

Cod de identificare fiscalã: 8468440

Adresa: BUCURESTI SECTOR 1 CALEA DOROBANTILOR NR 191

Cod IBAN plãtitor: RO94TREZ23A675000550118X

Codul BIC: TREZROBU

Deta: TREZORERIA STATULUI

Angajament : Cod: AAAG9PS2SDP

Indicator: AAB

Cod program: 0000000000

BENEFICIAR: ENEL ENERGIE MUNTENIA SA

Cod de identificare fiscalã: 24387371

Cod IBAN beneficiar: RO28TREZ7005069XXX002183

Codul BIC: TREZROBU

Trezorerie operativa Municipiul Bucuresti

Cod de evidentã a plãtii / Decizie de impunere/ PV:

Reprezentând :

F 13492026/13492016/1349202913492018 CL20142523 EN EL IUL 2022

Primirea/ Acceptarea

Semnãtura

L.S.

Tipul transferului: NORMAL ☐ URGENT ☐

Data emiterii: 06/09/2022

Semnãtura plãtitorului si Stampila

Data debitãrii

EXP. ☐

v. 2019

SOCIETATEA ROMÂNĂ DE TELEVIZIUNE SRTV DIRECTIA S. ECONOMICĂ 1 ROMÂNIA

Registrare : 121133 / 19.08.2022

PROCES VERBAL

de recepție cantitativa si calitativa pentru prestări servicii de furnizare energie electrica

Temeiul legal:

Legea nr. 500/2002 a finantelor publice, art.52 alin.5

Legea contabilitatii nr.82/1991, republicata cu modificarile si completarile ulterioare

OMFP nr.1792/2002

OMFP nr. 2634/05.11.2015 privind documentele financiar-contabile cu modificările ulterioare

Date generale

Comisia de recepție constituită prin decizia Presedintelui Director General nr J/63/06.04.2022 a fost convocata in data de 18.08.2022 pentru a proceda la recepța cantitativa si calitativa a serviciilor de furnizare energie electrica de catre ENEL ENERGIE MUNTENIA S.A. in perioada 01.07. -- 31.07.2022 in baza ACT ADITIONAL nr.1(SRTV NR.31153/31.01,2022) la Contractul subsecvent nr. 31.089/30.12.2021. la Acordul cadru nr. 30861/03.11.2021. cu perioada de implementare pana la .30.11.2022,

Comisia si-a desfasurat activitatea in data de 18.08.2022 in intervalul orar 10 – 16.

Valoarea serviciului prestat, supus recepției este de 346.071,69 lei, cu TVA inclus, conform facturii nr. 13491970 din data de 16.08.2022

Constatări:

Cu privire la documentatia tehnico-economica necesara la receptia cantitativa si calitativa a serviciilor de furnizare energie electrica, comisia de receptie a studiat urmatoarele documente:

- ACT ADITIONAL nr.1(SRTV NR.31153/31.01,2022) la Contractul subsecvent nr. 31.089/30.12.2021. la Acordul cadru nr. 30861/03.11.2021. cu perioada de implementare pana la .30.11.2022.
- acordul cadru nr.30861/03.11.2021
- caietul de sarcini, anexa financiara a acordului subsecvent.

Comisia de receptie considera ca actele prezentate sunt suficiente pentru aprecierea cantitatii si calitatii serviciilor de furnizare energie electrica de catre ENEL ENERGIE MUNTENIA SA la sediul din DOROBANȚI MARE contor 1 in perioada 01.07 -- 31.07.2022

Verificari cantitative

In perioada 01.07. -- 31.07.2022 comisia de receptie constata ca s-a furnizat energie electrica la sediul din DOROBANȚI contor 1 cantitatea de : 345,920 MWh:

Nr.crt.	Index vechi	Index nou	consum
1	4683,8	4770,28	345,920 Mwh

Energie electrica

1. prestatorul a livrat cantitatea necesara la standardele aflate in vigoare;
2. prestatorul a asigurat continuitatea alimentarii;
3. nu au fost incidente de furnizare energie electrica pe perioada: 01.07. -- 31.07.2022

4. nu a fost afectata activitatea achizitorului.

Concluzii:

Pe baza constatarilor si concluziilor consemnate mai sus, comisia de receptie in unanimitate/ majoritate hotaraste:

Admiterea receptiei cantitative si calitative a serviciilor de furnizare energie electrica prestate in perioada: 01.07. -- 31.07.2022

Comisia de recepție SRTv NR.1:

Membrii comisiei	Numele și prenumele	Funcția	Locul de muncă	Semnătura
1		inginer	Serv.Energetic	
2		inginer	Serv.Energetic	
3		inginer	Serv.Energetic	

Înregistrare : 12136 / 18.08.2022

283

PROCES VERBAL

de recepție cantitativa si calitativa pentru prestări servicii de furnizare energie electrica

Temeiul legal:

- Legea nr. 500/2002 a finantelor publice, art.52 alin.5
- Legea contabilitatii nr.82/1991, republicata cu modificarile si completarile ulterioare
- OMFP nr.1792/2002
- OMFP nr. 2634/05.11.2015 privind documentele financiar-contabile cu modificările ulterioare

I. Date generale

1. Comisia de recepție constituită prin decizia Presedintelui Director General nr J/63/06.04.2022 a fost convocata in data de 18.08.2022 pentru a proceda la recepța cantitativa si calitativa a serviciilor de furnizare energie electrica de catre ENEL ENERGIE MUNTENIA S.A. in perioada 01.07 -- 31.07.2022 in baza ACT ADITIONAL nr.1(SRTV NR.31153/31.01,2022) la Contractul subsecvent nr. 31.089/30.12.2021. la Acordul cadru nr. 30861/03.11.2021. cu perioada de implementare pana la .30.11.2022,
2. Comisia si-a desfasurat activitatea in data de 18.08.2022 in intervalul orar 10 – 16.
3. Valoarea serviciului prestat, supus receptiei este de ..... 657,14 ..... lei, cu TVA inclus, conform facturii nr. ..... 1349198 ..... din data de 16.08.2022.

Constatări:

A. Cu privire la documentatia tehnico-economica necesara la receptia cantitativa si calitativa a serviciilor de furnizare energie electrica, comisia de receptie a studiat urmatoarele documente:

- ACT ADITIONAL nr.1(SRTV NR.31153/31.01,2022) la Contractul subsecvent nr. 31.089/30.12.2021. la Acordul cadru nr. 30861/03.11.2021. cu perioada de implementare pana la .30.11.2022.
- acordul cadru nr.30861/03.11.2021
- caietul de sarcini, anexa financiara a acordului subsecvent.

Comisia de receptie considera ca actele prezentate sunt suficiente pentru aprecierea cantitatii si calitatii serviciilor de furnizare energie electrica de catre ENEL ENERGIE MUNTENIA SA la sediul din Arhiva SILAVA ..... in perioada 01.07.--31.07.2022

B. Verificari cantitative

In perioada 01.07. -- 31.07.2022 , comisia de receptie constata ca s-a furnizat energie electrica la sediul din ..... Arhiva SILAVA ..... cantitatea de : ..... 0,660 .....MWh:

Nr.crt.	Index vechi	Index nou	consum
1	424,6	437,4	0,660 MWh

C. Energie electrica

1. prestatorul a livrat cantitatea necesara la standardele aflate in vigoare;
2. prestatorul a asigurat continuitatea alimentarii;
3. nu au fost incidente de furnizare energie electrica pe perioada: 01.07. -- 31.07.2022

4. nu a fost afectata activitatea achizitorului.

Concluzii:

Pe baza constatarilor si concluziilor consemnate mai sus, comisia de receptie in unanimitate/ majoritate hotaraste:

Admiterea receptiei cantitative si calitative a serviciilor de furnizare energie electrica prestate in perioada: 01.01. -- 31.07.2022

Comisia de recepție SRTv NR.1:

Membrii comisiei	Numele și prenumele	Funcția	Locul de muncă	Semnătura
1		inginer	Serv.Energetic	
2		inginer	Serv.Energetic	
3		inginer	Serv.Energetic	

Înregistrare : 121135/19.08.2022

PROCES VERBAL

de recepție cantitativa si calitativa pentru prestări servicii de furnizare energie electrica

Temeiul legal:

- Legea nr. 500/2002 a finantelor publice, art.52 alin.5
- Legea contabilitatii nr.82/1991, republicata cu modificarile si completarile ulterioare
- OMFP nr.1792/2002
- OMFP nr. 2634/05.11.2015 privind documentele financiar-contabile cu modificările ulterioare

Date generale

- Comisia de recepție constituită prin decizia Presedintelui Director General nr J/63/06.04.2022 a fost convocata in data de 18.08.2022 pentru a proceda la recepța cantitativa si calitativa a serviciilor de furnizare energie electrica de catre ENEL ENERGIE MUNTENIA S.A. in perioada 01.07. -- 31.07.2022 in baza ACT ADITIONAL nr.1(SRTV NR.31153/31.01,2022) la Contractul subsecvent nr. 31.089/30.12.2021. la Acordul cadru nr. 30861/03.11.2021. cu perioada de implementare pana la .30.11.2022,
- Comisia si-a desfasurat activitatea in data de 18.08.2022 in intervalul orar 10 – 16.
- Valoarea serviciului prestat, supus receptiei este de ..... 488,69 ..... lei, cu TVA inclus, conform facturii nr. ..... 13692004 ..... din data de 16.08.2022

Constatări:

1. Cu privire la documentatia tehnico-economica necesara la receptia cantitativa si calitativa a serviciilor de furnizare energie electrica, comisia de receptie a studiat urmatoarele documente:
   - ACT ADITIONAL nr.1(SRTV NR.31153/31.01,2022) la Contractul subsecvent nr. 31.089/30.12.2021. la Acordul cadru nr. 30861/03.11.2021. cu perioada de implementare pana la .30.11.2022.
   - acordul cadru nr.30861/03.11.2021
   - caietul de sarcini, anexa financiara a acordului subsecvent.

   Comisia de receptie considera ca actele prezentate sunt suficiente pentru aprecierea cantitatii si calitatii serviciilor de furnizare energie electrica de catre ENEL ENERGIE MUNTENIA SA la sediul din Autobaza TYR ..... in perioada 01.07. --31.07.2022

2. Verificari cantitative

   In perioada 01.07 --31.07.2022 comisia de receptie constata ca s-a furnizat energie electrica la sediul din Autobaza TYR ..... cantitatea de : 0,468 .....MWh:

Nr.crt.	Index vechi	Index nou	consum
1	948,5	960,2	0,468 MWh

3. Energie electrica

1. prestatorul a livrat cantitatea necesara la standardele aflate in vigoare;
2. prestatorul a asigurat continuitatea alimentarii;
3. nu au fost incidente de furnizare energie electrica pe perioada: 01.07.-- 31.07.2022

4. nu a fost afectata activitatea achizitorului.

Concluzii:

Pe baza constatarilor si concluziilor consemnate mai sus, comisia de receptie in unanimitate/ majoritate hotaraste:

Admiterea receptiei cantitative si calitative a serviciilor de furnizare energie electrica prestate in perioada: 01.07. -- 31.07.2022

Comisia de recepție SRTv NR.1:

Membrii comisiei	Numele și prenumele	Funcția	Locul de muncă	Semnătura
1.		inginer	Serv.Energetic	
2		inginer	Serv.Energetic	
3		inginer	Serv.Energetic	

Înregistrare : 121134 / 19.08.2022

PROCES VERBAL

de recepție cantitativa si calitativa pentru prestări servicii de furnizare energie electrica

Temeiul legal:

Legea nr. 500/2002 a finantelor publice, art.52 alin.5

Legea contabilitatii nr.82/1991, republicata cu modificarile si completarile ulterioare

OMFP nr.1792/2002

OMFP nr. 2634/05.11.2015 privind documentele financiar-contabile cu modificările ulterioare

Date generale

Comisia de recepție constituită prin decizia Presedintelui Director General nr J/63/06.04.2022 a fost convocata in data de 18.08.2022 pentru a proceda la recepța cantitativa si calitativa a serviciilor de furnizare energie electrica de catre ENEL ENERGIE MUNTENIA S.A. in perioada 01.07. -- 31.07.2022 in baza ACT ADITIONAL nr.1(SRTV NR.31153/31.01,2022) la Contractul subsecvent nr. 31.089/30.12.2021. la Acordul cadru nr. 30861/03.11.2021. cu perioada de implementare pana la .30.11.2022,

Comisia si-a desfasurat activitatea in data de in intervalul orar 10 – 16.

Valoarea serviciului prestat, supus recepției este de 111.669,88 lei, cu TVA inclus, conform facturii nr. 1369196 din data de 16.08.2022

Constatări:

Cu privire la documentatia tehnico-economica necesara la receptia cantitativa si calitativa a serviciilor de furnizare energie electrica, comisia de receptie a studiat urmatoarele documente:

- ACT ADITIONAL nr.1(SRTV NR.31153/31.01,2022) la Contractul subsecvent nr. 31.089/30.12.2021. la Acordul cadru nr. 30861/03.11.2021. cu perioada de implementare pana la .30.11.2022.
- acordul cadru nr.30861/03.11.2021
- caietul de sarcini, anexa financiara a acordului subsecvent.

Comisia de receptie considera ca actele prezentate sunt suficiente pentru aprecierea cantitatii si calitatii serviciilor de furnizare energie electrica de catre ENEL ENERGIE MUNTENIA SA la sediul din DOROBANTI contor 2 in perioada 01.07. -- 31.07.2022

Verificari cantitative

In perioada 01.07. -- 31.07.2022 comisia de receptie constata ca s-a furnizat energie electrica la sediul din DOROBANTI contor 2 cantitatea de : 140,160 MWh:

Nr.crt.	Index vechi	Index nou	consum
1	1252,3	1287,34	140,160 MWh

Energie electrica

1. prestatorul a livrat cantitatea necesara la standardele aflate in vigoare;
2. prestatorul a asigurat continuitatea alimentarii;
3. nu au fost incidente de furnizare energie electrica pe perioada: 01.07 -- 31.07.2022

4. nu a fost afectata activitatea achizitorului.

III. Concluzii:

Pe baza constatarilor si concluziilor consemnate mai sus, comisia de receptie in unanimitate/ majoritate hotaraste:

Admiterea receptiei cantitative si calitative a serviciilor de furnizare energie electrica prestate in perioada: 01.07.-- 31.07.2022

Comisia de recepție SRTv NR.1:

Membrii comisiei	Numele și prenumele	Funcția	Locul de muncă	Semnătura
1		inginer	Serv.Energetic	
2	/	inginer	Serv.Energetic	
3		inginer	Serv.Energetic	

Inregistrare : 121137 / 19.08.2022

PROCES VERBAL

de recepție cantitativa si calitativa pentru prestări servicii de furnizare energie electrica

Temeiul legal:

- Legea nr. 500/2002 a finantelor publice, art.52 alin.5
- Legea contabilitatii nr.82/1991, republicata cu modificarile si completarile ulterioare
- OMFP nr.1792/2002
- OMFP nr. 2634/05.11.2015 privind documentele financiar-contabile cu modificările ulterioare

I. Date generale

1. Comisia de recepție constituită prin decizia Presedintelui Director General nr J/63/06.04.2022 a fost convocata in data de 18.08.2022 pentru a proceda la recepța cantitativa si calitativa a serviciilor de furnizare energie electrica de catre ENEL ENERGIE MUNTENIA S.A. in perioada 01.07 -- 31.07.2022, in baza ACT ADITIONAL nr.1(SRTV NR.31153/31.01,2022) la Contractul subsecvent nr. 31.089/30.12.2021. la Acordul cadru nr. 30861/03.11.2021. cu perioada de implementare pana la .30.11.2022,
2. Comisia si-a desfasurat activitatea in data de 18.08.2022 in intervalul orar 10 – 16.
3. Valoarea serviciului prestat, supus recepției este de ..... 3.412,31 ..... lei, cu TVA inclus, conform facturii nr. ..... 13492001 ..... din data de 16.08.2022

II. Constatări:

A. Cu privire la documentatia tehnico-economica necesara la receptia cantitativa si calitativa a serviciilor de furnizare energie electrica, comisia de receptie a studiat urmatoarele documente:
- ACT ADITIONAL nr.1(SRTV NR.31153/31.01,2022) la Contractul subsecvent nr. 31.089/30.12.2021. la Acordul cadru nr. 30861/03.11.2021. cu perioada de implementare pana la .30.11.2022.
- acordul cadru nr.30861/03.11.2021
- caietul de sarcini, anexa financiara a acordului subsecvent.

Comisia de receptie considera ca actele prezentate sunt suficiente pentru aprecierea cantitatii si calitatii serviciilor de furnizare energie electrica de catre ENEL ENERGIE MUNTENIA SA la sediul din ..... MOLIERE ..... in perioada 01.07. --31.07.2022

B. Verificari cantitative

In perioada 01.07. --31.07.2022 comisia de receptie constata ca s-a furnizat energie electrica la sediul din ..... MOLIERE ..... cantitatea de : ..... 3,425 .....MWh:

Nr.crt.	Index vechi	Index nou	consum
1	4339	4476	3,425 MwH

C. Energie electrica

1. prestatorul a livrat cantitatea necesara la standardele aflate in vigoare;
2. prestatorul a asigurat continuitatea alimentarii;
3. nu au fost incidente de furnizare energie electrica pe perioada: --

ERE INDEX
gratuit:
022-31.08.2022
zare interval:
09.2022
230
Factor putere
kWh
Valoare TVA lei
454,59
131,6
16,64
1,65
6,06
-109,68
107,65
47,2
1,76
11,04
-123,7
544,82
a factura 22MI13492001

4. nu a fost afectata activitatea achizitorului.

Concluzii:

Pe baza constatarilor si concluziilor consemnate mai sus, comisia de receptie in unanimitate/ majoritate hotaraste:

Admiterea receptiei cantitative si calitative a serviciilor de furnizare energie electrica prestate in perioada: 01.07. -- 31.07.2022

Comisia de recepție SRTv NR.1:

Membrii comisiei	Numele și prenumele	Funcția	Locul de muncă	Semnătura
1	[illegible]	inginer	Serv.Energetic	
2	[illegible]	inginer	Serv.Energetic	
3	[illegible]	inginer	Serv.Energetic	

49

...RDIN DE PLATA

Nr. 2594 PLATITI 492.084,05 LEI , adică

patrusutenouazecisidouamiioptzecisipatrulei,05bani

...ITOR: SOCIETATEA ROMANA DE TELEVIZIU

...identificare fiscală: 8468440 Adresa

BUCURESTI SECTOR 1 CALEA DOROBANTILOR NR 191

...IBAN: RO94TREZ23A675000550118X Codul BIC: TREZROBU

TREZORERIA STATULUI

...ment : Cod: AAAG9PS2SDP Indicator: AAB Cod program: 0000000000

...FICIAR

ENEL ENERGIE MUNTENIA SA

...identificare fiscală: 24387371

...IBAN: RO28TREZ7005069XXX002183 Codul BIC: TREZROBU

Trezorerie operativa Municipiul Bucuresti

...identă a plătii / ...de impunere/ PV

Reprezentând :

...13492004/13491998/13492001/13491970/13491996 CL 20142523 EN EL

Primirea/ Acceptarea

Semnătura

L.S.

Tipul transferului NORMAL URGENT

Data emiterii 06/09/2022

SOCIETATEA ROMÂNĂ DE TELEVIZIUNE SRTV DIRECȚIA ECONOMICĂ 1 ROMÂNIA

Semnătura plătitorului si Stampila

Data debitării EXP.

v. 2019

gistrare: 12204/29.09.2022

PROCES VERBAL

recepție cantitativa si calitativa pentru prestări servicii de furnizare energie electrica

neiul legal:

Legea nr. 500/2002 a finantelor publice, art.52 alin.5

Legea contabilitatii nr.82/1991, republicata cu modificarile si completarile ulterioare

OMFP nr.1792/2002

OMFP nr. 2634/05.11.2015 privind documentele financiar-contabile cu modificările ulterioare

Date generale

Comisia de recepție constituită prin decizia Presedintelui Director General nr J/63/06.04.2022 a fost convocata in data de 27.09.2022 pentru a proceda la recepta cantitativa si calitativa a serviciilor de furnizare energie electrica de catre ENEL ENERGIE MUNTENIA S.A. in perioada 01.08 -- 31.08.2022 in baza ACT ADITIONAL nr.1(SRTV NR.31153/31.01,2022) la Contractul subsecvent nr. 31.089/30.12.2021. la Acordul cadru nr. 30861/03.11.2021. cu perioada de implementare pana la .30.11.2022,

Comisia si-a desfasurat activitatea in data de 2209.2022 in intervalul orar 10 – 16.

Valoarea serviciului prestat, supus receptiei este de ..... 138.713,39 ..... lei, cu TVA inclus, conform facturii nr. ..... 15114601 ..... din data de 23.09.2022

Constatări:

Cu privire la documentatia tehnico-economica necesara la receptia cantitativa si calitativa a serviciilor de furnizare energie electrica, comisia de receptie a studiat urmatoarele documente:

- ACT ADITIONAL nr.1(SRTV NR.31153/31.01,2022) la Contractul subsecvent nr. 31.089/30.12.2021. la Acordul cadru nr. 30861/03.11.2021. cu perioada de implementare pana la .30.11.2022.
- acordul cadru nr.30861/03.11.2021
- caietul de sarcini, anexa financiara a acordului subsecvent.

Comisia de receptie considera ca actele prezentate sunt suficiente pentru aprecierea cantitatii si calitatii serviciilor de furnizare energie electrica de catre ENEL ENERGIE MUNTENIA SA la sediul din DOROBANTI 191 contor 2 ..... in perioada 01.08 -- 31.08.2022

Verificari cantitative

In perioada 01.08 -- 31.08.2022 comisia de receptie constata ca s-a furnizat energie electrica la sediul din DOROBANTI 191 contor 2 cantitatea de : 136,840 .....MWh:

Nr.crt.	Index vechi	Index nou	consum
1	1287,34	1321,55	136,840 MWh

Energie electrica

1. prestatorul a livrat cantitatea necesara la standardele aflate in vigoare;
2. prestatorul a asigurat continuitatea alimentarii;
3. nu au fost incidente de furnizare energie electrica pe perioada: --

, nu a fost afectata activitatea achizitorului.

Concluzii:

Pe baza constatarilor si concluziilor consemnate mai sus, comisia de receptie in unanimitate/ majoritate hotaraste:

Admiterea receptiei cantitative si calitative a serviciilor de furnizare energie electrica prestate in perioada: 01.08.-- 31.08.2022

misia de recepție SRTv NR.1:

Membrii comisiei	Numele și prenumele	Funcția	Locul de muncă	Semnătura
1		inginer	Serv.Energetic	
2		inginer	Serv.Energetic	
3		inginer	Serv.Energetic	

Înregistrare : 121206/29.09.2022

PROCES VERBAL

de recepție cantitativa si calitativa pentru prestări servicii de furnizare energie electrica

Temeiul legal:

- Legea nr. 500/2002 a finantelor publice, art.52 alin.5
- Legea contabilitatii nr.82/1991, republicata cu modificarile si completarile ulterioare
- OMFP nr.1792/2002
- OMFP nr. 2634/05.11.2015 privind documentele financiar-contabile cu modificările ulterioare

Date generale

1. Comisia de recepție constituită prin decizia Presedintelui Director General nr J/63/06.04.2022 a fost convocata in data de 27.09.2022 pentru a proceda la recepța cantitativa si calitativa a serviciilor de furnizare energie electrica de catre ENEL ENERGIE MUNTENIA S.A. in perioada 01.08 -- 31.08.2022 in baza ACT ADITIONAL nr.1(SRTV NR.31153/31.01,2022) la Contractul subsecvent nr. 31.089/30.12.2021. la Acordul cadru nr. 30861/03.11.2021. cu perioada de implementare pana la .30.11.2022,
2. Comisia si-a desfasurat activitatea in data de 29.09.2022 in intervalul orar 10 – 16.
3. Valoarea serviciului prestat, supus recepției este de .....1.015,45..... lei, cu TVA inclus, conform facturii nr. .....15114608.... din data de 23.09.2022

Constatări:

A. Cu privire la documentatia tehnico-economica necesara la receptia cantitativa si calitativa a serviciilor de furnizare energie electrica, comisia de receptie a studiat urmatoarele documente:

- ACT ADITIONAL nr.1(SRTV NR.31153/31.01,2022) la Contractul subsecvent nr. 31.089/30.12.2021. la Acordul cadru nr. 30861/03.11.2021. cu perioada de implementare pana la .30.11.2022.
- acordul cadru nr.30861/03.11.2021
- caietul de sarcini, anexa financiara a acordului subsecvent.

Comisia de receptie considera ca actele prezentate sunt suficiente pentru aprecierea cantitatii si calitatii serviciilor de furnizare energie electrica de catre ENEL ENERGIE MUNTENIA SA la sediul din .....JILAVA (Judeţul Ilfov)..... in perioada 01.08 -- 31.08.2022

B. Verificari cantitative

In perioada 01.08 -- 31.08.2022 comisia de receptie constata ca s-a furnizat energie electrica la sediul din .....JILAVA..... cantitatea de : .....1,025.....MWh:

Nr.crt.	Index vechi	Index nou	consum
1	437,4	458,9	1,025 MWh

C. Energie electrica

1. prestatorul a livrat cantitatea necesara la standardele aflate in vigoare;
2. prestatorul a asigurat continuitatea alimentarii;
3. nu au fost incidente de furnizare energie electrica pe perioada: 01.08 --31.08.2022

nu a fost afectata activitatea achizitorului.

Concluzii:

Pe baza constatarilor si concluziilor consemnate mai sus, comisia de receptie in unanimitate/ majoritate hotaraste:

Admiterea receptiei cantitative si calitative a serviciilor de furnizare energie electrica prestate in perioada: 01.08 -- 31.08.2022

misia de recepție SRTv NR.1:

Membrii comisiei	Numele și prenumele	Funcția	Locul de muncă	Semnătura
1		inginer	Serv.Energetic	
2		inginer	Serv.Energetic	
3		inginer	Serv.Energetic	

Înregistrare: 121207/23.09.2022

PROCES VERBAL

recepție cantitativa si calitativa pentru prestări servicii de furnizare energie electrica

Cadrul legal:

Legea nr. 500/2002 a finantelor publice, art.52 alin.5

Legea contabilitatii nr.82/1991, republicata cu modificarile si completarile ulterioare

OMFP nr.1792/2002

OMFP nr. 2634/05.11.2015 privind documentele financiar-contabile cu modificările ulterioare

Date generale

Comisia de recepție constituită prin decizia Presedintelui Director General nr J/63/06.04.2022 a fost convocata in data de 27.09.2022 pentru a proceda la recepța cantitativa si calitativa a serviciilor de furnizare energie electrica de catre ENEL ENERGIE MUNTENIA S.A. in perioada 01.08 -- 31.08.2022 in baza ACT ADITIONAL nr.1(SRTV NR.31153/31.01,2022) la Contractul subsecvent nr. 31.089/30.12.2021. la Acordul cadru nr. 30861/03.11.2021. cu perioada de implementare pana la .30.11.2022,

Comisia si-a desfasurat activitatea in data de 27.09.2022 in intervalul orar 10 – 16.

Valoarea serviciului prestat, supus receptiei este de ..... 3.395,01 ..... lei, cu TVA inclus, conform facturii nr. ..... 15116618 ..... din data de 23.09.2022

Constatări:

Cu privire la documentatia tehnico-economica necesara la receptia cantitativa si calitativa a serviciilor de furnizare energie electrica, comisia de receptie a studiat urmatoarele documente:

- ACT ADITIONAL nr.1(SRTV NR.31153/31.01,2022) la Contractul subsecvent nr. 31.089/30.12.2021. la Acordul cadru nr. 30861/03.11.2021. cu perioada de implementare pana la .30.11.2022.
- acordul cadru nr.30861/03.11.2021
- caietul de sarcini, anexa financiara a acordului subsecvent.

Comisia de receptie considera ca actele prezentate sunt suficiente pentru aprecierea cantitatii si calitatii serviciilor de furnizare energie electrica de catre ENEL ENERGIE MUNTENIA SA la sediul din ..... Moliere ..... in perioada 01.08 -- 31.08.2022

Verificari cantitative

In perioada 01.08 -- 31.08.2022 comisia de receptie constata ca s-a furnizat energie electrica la sediul din ..... MOLIERE ..... cantitatea de : ..... 3,425 .....MWh:

Nr.crt.	Index vechi	Index nou	consum
1	4476	4613	3,425 MWh

Energie electrica

1. prestatorul a livrat cantitatea necesara la standardele aflate in vigoare;
2. prestatorul a asigurat continuitatea alimentarii;
3. nu au fost incidente de furnizare energie electrica pe perioada: 01.08 -- 31.08.2022

. nu a fost afectata activitatea achizitorului.

Concluzii:

Pe baza constatarilor si concluziilor consemnate mai sus, comisia de receptie in unanimitate/ majoritate hotaraste:

Admiterea receptiei cantitative si calitative a serviciilor de furnizare energie electrica prestate in perioada: 01.08 -- 31.08.2022

Comisia de recepție SRTv NR.1:

Membrii comisiei	Numele și prenumele	Funcția	Locul de muncă	Semnătura
1		inginer	Serv.Energetic	
2		inginer	Serv.Energetic	
3		inginer	Serv.Energetic	

Înregistrare : 121205/22.09.2022

PROCES VERBAL

de recepție cantitativa si calitativa pentru prestări servicii de furnizare energie electrica

Temeiul legal:

Legea nr. 500/2002 a finantelor publice, art.52 alin.5

Legea contabilitatii nr.82/1991, republicata cu modificarile si completarile ulterioare

OMFP nr.1792/2002

OMFP nr. 2634/05.11.2015 privind documentele financiar-contabile cu modificările ulterioare

Date generale

1. Comisia de recepție constituită prin decizia Presedintelui Director General nr J/63/06.04.2022 a fost convocata in data de 27.09.2022 pentru a proceda la recepța cantitativa si calitativa a serviciilor de furnizare energie electrica de catre ENEL ENERGIE MUNTENIA S.A. in perioada 01.08 -- 31.08.2022 in baza ACT ADITIONAL nr.1(SRTV NR.31153/31.01,2022) la Contractul subsecvent nr. 31.089/30.12.2021. la Acordul cadru nr. 30861/03.11.2021. cu perioada de implementare pana la .30.11.2022,
2. Comisia si-a desfasurat activitatea in data de 27.09.2022 in intervalul orar 10 – 16.
3. Valoarea serviciului prestat, supus recepției este de ..... 580,49 ..... lei, cu TVA inclus, conform facturii nr. ..... 1511462 ..... din data de 23.09.2022

I. Constatări:

A. Cu privire la documentatia tehnico-economica necesara la receptia cantitativa si calitativa a serviciilor de furnizare energie electrica, comisia de receptie a studiat urmatoarele documente:

- ACT ADITIONAL nr.1(SRTV NR.31153/31.01,2022) la Contractul subsecvent nr. 31.089/30.12.2021. la Acordul cadru nr. 30861/03.11.2021. cu perioada de implementare pana la .30.11.2022.
- acordul cadru nr.30861/03.11.2021
- caietul de sarcini, anexa financiara a acordului subsecvent.

Comisia de receptie considera ca actele prezentate sunt suficiente pentru aprecierea cantitatii si calitatii serviciilor de furnizare energie electrica de catre ENEL ENERGIE MUNTENIA SA la sediul din Autobaza TVR ..... in perioada 01.08. -- 31.08.2022

B. Verificari cantitative

In perioada 01.08 -- 31.08.2022 comisia de receptie constata ca s-a furnizat energie electrica la sediul din Autobaza TVR ..... cantitatea de : ....0,604....MWh:

Nr.crt.	Index vechi	Index nou	consum
1	960,2	995,3	0,604 MWh

C. Energie electrica

1. prestatorul a livrat cantitatea necesara la standardele aflate in vigoare;
2. prestatorul a asigurat continuitatea alimentarii;
3. nu au fost incidente de furnizare energie electrica pe perioada: 01.08. -- 31.08.2022

nu a fost afectata activitatea achizitorului.

Concluzii:

Pe baza constatarilor si concluziilor consemnate mai sus, comisia de receptie in unanimitate/ majoritate hotaraste:

Admiterea receptiei cantitative si calitative a serviciilor de furnizare energie electrica prestate in perioada: 01.08. -31.08.2022

Comisia de recepție SRTv NR.1:

Membrii comisiei	Numele și prenumele	Funcția	Locul de muncă	Semnătura
1.		inginer	Serv.Energetic	
2.		inginer	Serv.Energetic	
3.		inginer	Serv.Energetic	

Înregistrare: 121203/29.09.2022

PROCES VERBAL

recepție cantitativa si calitativa pentru prestări servicii de furnizare energie electrica

Temeiul legal:

Legea nr. 500/2002 a finantelor publice, art.52 alin.5

Legea contabilitatii nr.82/1991, republicata cu modificarile si completarile ulterioare

OMFP nr.1792/2002

OMFP nr. 2634/05.11.2015 privind documentele financiar-contabile cu modificările ulterioare

Date generale

Comisia de recepție constituită prin decizia Presedintelui Director General nr J/63/06.04.2022 a fost convocata in data de 27.09.2022 pentru a proceda la recepța cantitativa si calitativa a serviciilor de furnizare energie electrica de catre ENEL ENERGIE MUNTENIA S.A. in perioada 01.08. -- 31.08.2022 in baza ACT ADITIONAL nr.1(SRTV NR.31153/31.01,2022) la Contractul subsecvent nr. 31.089/30.12.2021. la Acordul cadru nr. 30861/03.11.2021. cu perioada de implementare pana la .30.11.2022,

Comisia si-a desfasurat activitatea in data de 27.09.2022 in intervalul orar 10 – 16.

Valoarea serviciului prestat, supus recepției este de ..... 365.122,72 ..... lei, cu TVA inclus, conform facturii nr. ..... 1511/4595 ..... din data de 23.09.2022

Constatări:

1. Cu privire la documentatia tehnico-economica necesara la receptia cantitativa si calitativa a serviciilor de furnizare energie electrica, comisia de receptie a studiat urmatoarele documente:

- ACT ADITIONAL nr.1(SRTV NR.31153/31.01,2022) la Contractul subsecvent nr. 31.089/30.12.2021. la Acordul cadru nr. 30861/03.11.2021. cu perioada de implementare pana la .30.11.2022.
- acordul cadru nr.30861/03.11.2021
- caietul de sarcini, anexa financiara a acordului subsecvent.

Comisia de receptie considera ca actele prezentate sunt suficiente pentru aprecierea cantitatii si calitatii serviciilor de furnizare energie electrica de catre ENEL ENERGIE MUNTENIA SA la sediul din DOROBANTI 191 Contor 1 ..... in perioada 01.08 -- 31.08.2022

2. Verificari cantitative

In perioada 01.08 -- 31.08.2022, comisia de receptie constata ca s-a furnizat energie electrica la sediul din DOROBANTI 191 contor 1 ..... cantitatea de : 365,040 ..... MWh:

Nr.crt.	Index vechi	Index nou	consum
1	4770,28	4861,54	365,040 MWh

3. Energie electrica

1. prestatorul a livrat cantitatea necesara la standardele aflate in vigoare;
2. prestatorul a asigurat continuitatea alimentarii;
3. nu au fost incidente de furnizare energie electrica pe perioada: 01.08 -- 31.08.2022

4. nu a fost afectata activitatea achizitorului.

Concluzii:

Pe baza constatarilor si concluziilor consemnate mai sus, comisia de receptie in unanimitate/ majoritate hotaraste:

Admiterea receptiei cantitative si calitative a serviciilor de furnizare energie electrica prestate in perioada: 01.08.--31.08.2022

Comisia de recepție SRTv NR.1:

Membrii comisiei	Numele și prenumele	Funcția	Locul de muncă	Semnătura
1		inginer	Serv.Energetic	
2		inginer	Serv.Energetic	
3		inginer	Serv.Energetic	

...RDIN DE PLATA

Nr. 3030 PLATITI 508.714,68 LEI , adică

cincisuteoptmiisaptesutepatrusprezecelei,68bani

...ITOR: SOCIETATEA ROMANA DE TELEVIZIU

...identificare fiscală: 8468440 Adresa

BUCURESTI SECTOR 1 CALEA DOROBANTILOR NR 191

...IBAN ...ar: RO94TREZ23A675000550118X Codul BIC: TREZROBU

TREZORERIA STATULUI

...ment : Cod: AAAG9PS2SDP Indicator: AAB Cod program: 0000000000

...FICIAR

ENEL ENERGIE MUNTENIA SA

...identificare fiscală: 24387371

...BAN ...iar: RO28TREZ7005069XXX002183 Codul BIC: TREZROBU

Trezorerie operativa Municipiul Bucuresti

...ată a plătii ...de impunere/ PV

Reprezentând :

...5114601/151114595/151114608/15114618/15114621 EN EL AUG 22

Primirea/ Acceptarea

Semnătura

L.S.

Tipul transferului NORMAL URGENT

Data emiterii 19/10/2022

SOCIETATEA ROMÂNĂ DE TELEVIZIUNE SRTV DIRECTIA ECONOMICĂ 1 ROMANIA

L.S.

Semnătura plătitorului si Stampila

Data debitării EXP.

v. 2019

STUDIOUL TERITORIAL TG.MURES
Nr. 84/28.09.2022

PROCES-VERBAL
de recepție cantitativă și calitativă pentru utilități

Temeiul Legal:

- Legea 82/1991 republicată, cu modificările si completarile ulterioare;
- Legea nr. 500/2002 art.43[1] si art.52 alin.5 cu modificările si completariile ulterioare;
- Legea nr.98/2016 privind achizitiile publice, cu modificările si completarile ulterioare
- HG nr.395/2016 pentru aprobarea Normelor Metodologice din 2 iunie 2016 de aplicare a prevederilor referitoare la atribuirea contractului de achizitie publica/acordului-cadru din Legea 98/2016 privind achizitiile publice, cu modificările si completarile ulterioare;
- OMFP nr.2634/05.11.2015 privind documentele financiar-contabile cu modificările si completarile ulterioare.

I. Date generale

1. Comisia de recepție nr.20 constituită prin decizia Președintelui Director General nr. J63/06.04.2022, a fost convocată în ziua de 28.09.2022 pentru a proceda la recepția cantitativă și calitativă a serviciilor de curățenie zilnică la sediul Studioului Teritorial Tg.Mures, în perioada 01.08.2022-31.08.2022 în baza Contractului nr.30861 din 03.11.2021.
2. Comisia și-a desfășurat activitatea în intervalul 01.08.2022-31.08.2022.
3. Valoarea serviciilor este de 26121.26 lei, cu TVA inclus conform facturii nr.22M115114656 din data 23.09.2022.

I. Constatări

A. Cu privire la documentația tehnico-economică necesară la recepția cantitativă și calitativă a serviciilor de furnizare energie electrică în perioada 01.08.2022-31.08.2022, comisia de recepție a studiat următoarele docmente:

a) Contractul de furnizare nr. 30861 din data de 03.11.2021

Comisia de recepție consideră că actele prezentate sunt suficiente pentru aprecierea cantității și calității serviciilor de energie electrică furnizate de S.C.ENEL ENERGIE MUNTENIA SA, în perioada 01.08.2022-31.08.2022.

B. Verificări cantitative

În perioada 01.08.2022-31.08.2022, comisia de recepție constată că s-a furnizat o cantitate de 25984 MWH, prevăzută în contract conform contoarelor identificate astfel:

Nr. crt	Amplasament Contor	Serie contor	Index vechi	Index nou	Diferenta	Constanta	Consum UM
1	Parcul Sportivilor nr.2	2666117	0	0			0
2	Parcul Sportivilor nr.2	2675882	9353,03	9482,95	129,92	200	25984

C. Verificări calitative

Conform art. 1 din contractul nr.30861din data de 03.11.2021, pentru furnizări de:

a) energie electrică

1. prestatorul a livrat cantitatea necesară la standardele aflate în vigoare,
2. a asigurat continuitatea alimentării,
3. nu au fost incidente de furnizare pe perioada 01.08.2022-31.08.2022,
4. a asigurat remedierea defecțiunilor și a deranjamentelor,
5. a efectuat revizii programate în perioada de furnizare 01.08.2022-31.08.2022.

In perioada supusa receptiei, nu au fost intreruperi de furnizarte de energie electrica.

II. Concluzii

Pe baza constatărilor și concluziilor consemnate mai sus, comisia de recepție în unanimitate de păreri hotărăște:

- Admiterea recepției cantitative și calitative a serviciilor de furnizare energie electrica prestate în perioada 01.08.2022-31.08.2022 care corespund cu prevederile Contractului nr.30861 din data de 03.11.2021 , de furnizare de servicii de energie electrica.

Comisia nr.

Nume si prenume	Departament	Funcţie	Semnătură
	Serv.Ec.Admn.Mark.	Tehnician PSI	
	Serv.tehnic Productie	Inginer IT	
	Redactia Minoritati	Jurnalist S	
	Redactia Programe	Jurnalist S	

Nr.inregistrare: 170/28.09.2022

PROCES VERBAL

de recepție cantitativa si calitativa pentru prestări servicii de furnizare energie electrica

Temeiul legal:

- Legea nr. 500/2002 a finantelor publice, art.52 alin.5
- Legea contabilitatii nr.82/1991, republicata cu modificarile si completarile ulterioare
- OMFP nr.0292/2002
- OMFP nr. 2634/05.11.2015 privind documentele financiar-contabile cu modificările ulterioare

I. Date generale

1. Comisia de recepție constituită prin decizia Presedintelui Director General nr. J63/06.04.2022 a fost convocata in data de 28.09.2022 pentru a proceda la recepța cantitativa si calitativa a serviciilor de „furnizare energie electrica" furnizate de catre ENEL ENERGIE MUNTENIA SA, pentru perioada 01-31.08.2022, in baza Contractului subsecvent 2 nr 31089/30.12.2021 si a Acordului cadru 30860/03.11.2021, act ad. 3115/31.01.2022.
2. Comisia si-a desfasurat activitatea in data de 28.09.2022.
3. Valoarea serviciului prestat, supus recepției este de 206.64 lei, cu TVA inclus, conform facturii nr. 22MI15114628 din data de 23.09.2022, din care:
   pe AB 206.64 lei si pe SP 0 lei.

II. Constatări:

A. Cu privire la documentatia tehnico-economica necesara la receptia cantitativa si calitativa a serviciilor de furnizare energie electrica din perioada 01-31.08.2022, comisia de receptie a studiat urmatoarele documente:
   - Acord cadru 30860/03.11.2021, Contract subsecvent 2/31089/30.12.2021 si act aditional 3115/31.01.2022
   - caietul de sarcini;
   - anexa financiara a acordului subsecvent.

   Comisia de receptie considera ca actele prezentate sunt suficiente pentru aprecierea cantitatii si calitatii serviciilor de furnizare energie electrica furnizate de catre ENEL ENERGIE MUNTENIA SA la un numar de 1 sediu in perioada 01 – 31.08.2022.

B. Verificari cantitative

In perioada 01 – 31.08.2022 comisia de receptie constata ca s-a furnizat energie electrica la sediul de pe str. Meziad, nr. 4, dupa cum urmeaza :
- Sediul de pe str. Meziad, nr. 4, o cantitate de 236 kWh;

Nr. crt	Amplasare contor	Serie contor	Index vechi	Index nou	Diferenta index	Constanta	Cantitate kWh
1	Meziad 4	20101010748	456.09	471.81	15.72	15	236

La 22.03.2021 s-a schimbat contorul conform bonului de miscarea nr 1157904/22.03.2021.

C. Verificari calitative

Conform Acordului cadru nr. 30860/03.11.2021, Contract subsecvent 2/31089/30.12.2021 si actului aditional 3115/31.01.2022 pentru furnizari de:

a) Energie electrica

1. prestatorul a livrat cantitatea necesara la standardele aflate in vigoare;
2. prestatorul a asigurat continuitatea alimentarii;
3. nu au fost incidente de furnizare energie electrica pe perioada 01-31.08.2022.
4. nu a fost afectata activitatea achizitorului.

III. Concluzii:

Pe baza constatarilor si concluziilor consemnate mai sus, comisia de receptie in unanimitate/majoritate hotaraste:

- Admiterea receptiei cantitative si calitative a serviciilor de furnizare energie electrica prestate in perioada 01-31.08.2022, care corespund cu prevederile Acordului cadru 30860/03.11.2021, Contractului subsecvent 2/31089/30.12.2021 si actului aditional 3115/31.01.2022

Comisia nr. 20

Nume și prenume	Departament	Funcție	Semnătură
	Serv. Tehnic-Prod.	inginer de sistem informatică	
	Serv. Tehnic-Prod	inginer sef schimb emisie	
	Serv. Ec. adm. mark.	revizor tehnic auto	

NR. 714/23.09.2022

PROCES-VERBAL

de recepție cantitativă și calitativă pentru furnizare energie electrica,spatiu TVR Iasi

I. Date generale

1. Comisia de recepție nr. 20, constituită prin decizia Președintelui Director General nr. J63/06.04.2022 a fost convocată la data de 23.09.2022 pentru a proceda la recepția cantitativă și calitativă a serviciilor de furnizare energie electrica, spatiu TVR Iasi furnizate de Enel Energie Muntenia SA, în perioada 01.08.2022 - 31.08.2022, în baza Acordului cadru nr. 30861/03.11.2021, contract subsecvent 2 nr 31089/30.12.2021 si Act aditional 1 nr. 31153 din 31.01.2022. Comisia și-a desfășurat activitatea în data de 23.09.2022.
2. Valoarea serviciilor este de 11221.78 lei, AB, conform facturii nr. 22MI15114634/ 23.09.2022

II. Constatări

A. Cu privire la documentația tehnico-economică necesară la recepția cantitativă și calitativă a serviciilor de furnizare energie electrica, spatiu TVR Iasi, în perioada 01.08.2022 - 31.08.2022, comisia de recepție a studiat următoarele documente:

a) Acord cadru nr. 30861/03.11.2021, contract subsecvent 2 nr 31089/30.12.2021 si Act aditional 1 nr.31153 din 31.01.2022.
b) Factura nr. 22MI15114634/ 23.09.2022
c) Anexe

Comisia de recepție consideră că actele prezentate sunt suficiente pentru aprecierea cantității și calității serviciilor de furnizare energie electrica, spatiu TVR Iasi de Enel Energie Muntenia SA, în perioada 01.08.2022 - 31.08.2022.

B. Verificări cantitative

În perioada 01.08.2022 - 31.08.2022, comisia de recepție constată că s-a furnizat o cantitate de 11.243 KWH, prevăzută în contract conform contoarelor identificate astfel:

Produs facturat	index vechi	index nou	cantitate	KWH	pret unitar	valoare lei fara TVA	Sume regula rizate	valoare TVA	total de plata cu TVA
energie electrica	3722.917	3947.776	224.859	11.243	0,84	9455.28	-30	1796.50	11221,78

C. Verificări calitative

Conform Acord cadru nr. 30861/03.11.2021, contract subsecvent 2 nr 31089/30.12.2021 si Act aditional 1 nr 31153 din 31.01.2022, pentru furnizări de:

a) energie electrică
   1. prestatorul a livrat cantitatea necesară la standardele aflate în vigoare,
   2. a asigurat continuitatea alimentării,
   3. nu au fost incidente de furnizare pe perioada 01.08.2022 - 31.08.2022
   4. a asigurat remedierea defecțiunilor și a deranjamentelor,
   5. prestatorul a furnizat serviciile conform contractului de furnizare.

III. Concluzii

Pe baza constatărilor și concluziilor consemnate mai sus, comisia de recepție în unanimitate de păreri hotărăște:

- Admiterea recepției cantitative și calitative a serviciilor de furnizare energie electrica, spatiu TVR Iasi în perioada 01.08.2022 - 31.08.2022, care corespund cu prevederile Acord cadru nr. 30861/03.11.2021, contract subsecvent 2 nr 31089/30.12.2021 si Act aditional1 nr 31153 din 31.01.2022.

Comisia de recepție	Semnătura
[redacted] - inginer sistem informatica	
[redacted] – inginer sef CAR TV	

399

ORDIN DE PLATA

Nr. 3111 PLATITI 37.393,43 LEI , adică

treizecisisaptemiitreisutenouazecisitreilei,43bani

PLATITOR SOCIETATEA ROMANA DE TELEVIZIU

Cod de identificare fiscală 8468440 Adresa

BUCURESTI SECTOR 1 CALEA DOROBANTILOR NR 191

Codul BIC

Cod IBAN plătitor RO94TREZ23A675000550118X TREZROBU

De la TREZORERIA STATULUI

Angajament : Cod AAAG9PS2SDP Indicator AAB Cod program 0000000000

Primirea/ Acceptarea _____ L.S.

Semnătura _____

BENEFICIAR

ENEL ENERGIE MUNTENIA SA

Cod de identificare fiscală 24387371 Codul BIC

Cod IBAN beneficiar RO28TREZ7005069XXX002183 TREZROBU

la Trezorerie operativa Municipiul Bucuresti

Cod de evidentă a plătii Decizie de impunere/ PV

Reprezentând :

F 22MI15114528/22MI15114634/22MI15114656 EN EL AUG 2022

Tipul transferului NORMAL URGENT

SOCIETATEA ROMÂNĂ DE TELEVIZIUNE SRTV DIRECȚIA ECONOMICĂ L.S. ROMÂNIA

Data emiterii 31/10/2022

Semnătura plătitorului si Stampila

Data debitării EXP.

v. 2019

(6655)

STUDIOUL TVR CRAIOVA

Nr.înreg.866/30.09.2022

PROCES VERBAL

de recepție cantitativă și calitativă pentru prestări servicii de furnizare energie electrică

Temeiul legal:

- Legea nr. 500/2002 a finanțelor publice, art.52 alin.5
- Legea contabilității nr.82/1991, republicată cu modificările și completările ulterioare
- OMFP nr.1792/2002
- OMFP nr. 2634/05.11.2015 privind documentele financiar-contabile cu modificările ulterioare

I. Date generale

1. Comisia de recepție constituită prin decizia Presedintelui Director General nr. J63/06.04.2022 a fost convocată în data de **30.09.2022** pentru a proceda la recepția cantitativă și calitativă a serviciilor de „furnizare energie electrică" furnizate de către **ENEL ENERGIE MUNTENIA SA**, în perioada **01.08.2022-31.08.2022**, în baza Contractului / de subsecvent furnizare nr. 31089/01.01.2022 la Acordul cadru 30860/03.11.2021 si Actul Aditional nr. 31153/31.01.2022 cu perioada de implementare 01.01.2022- 30.11.2022.
2. Comisia și-a desfașurat activitatea în data de 18.08.2022 în intervalul orar 10 – 12.
3. Valoarea serviciului prestat, supus recepției este de **8.531.01 lei, cu TVA inclus**, conform facturii **nr. 22MI15114626/23.09.2022**
4. **Constatări:**

A. Cu privire la documentația tehnico-economică necesară la recepția cantitativă și calitativă a serviciilor de furnizare energie electrică în perioada **01.08.2022-31.08.2022** comisia de recepție a studiat următoarele documente:

- contractul subsecvent furnizare nr. 31089/01.01.2022.

5. -Acordul cadru 30860/03.11.2021, Actul Aditional nr. 31153/31.01.2022 cu perioada de implementare 01.01.2022- 30.11.2022.

-caietul de sarcini ,anexa financiara a acordului subsecvent.

Comisia de recepție consideră ca actele prezentate sunt suficiente pentru aprecierea cantității și calității serviciilor de furnizare energie electrică furnizate de către ENEL ENERGIE MUNTENIA SA in cladirea sediu în perioada **01.08.2022-31.08.2022**

Verificări cantitative

În perioada **01.08.2022-31.08.2022** comisia de recepție constată că s-a furnizat energie electrică la sediul din Craiova, str. Calea Unirii, nr. 62, judet Dolj după cum urmează:

- Sediul de pe str. Calea Unirii, nr. 62, o cantitate de 8560 **kWh**;

Nr. crt	Amplasare contor	Serie contor	Index vechi	Index nou	Cantitate kWh
1	Sediul Calea Unirii, nr. 62	249511	311067.451	311067.451	8560

B. Verificări calitative

pentru furnizări de:

a) Energie electrică;

1. prestatorul a livrat cantitatea necesară la standardele aflate în vigoare;
2. prestatorul a asigurat continuitatea alimentării;
3. nu au fost incidente de furnizare energie electrică pe perioada: 01.08.2022-31.08.2022
4. nu a fost afectată activitatea achizitorului.

II. Concluzii:

Pe baza constatărilor și concluziilor consemnate mai sus, comisia de recepție în unanimitate hotărăște:

1. Admiterea recepției cantitative și calitative a serviciilor de furnizare energie electrică prestate în perioada: 01.08.2022-31.08.2022, care corespund cu prevederile contractului subsecvent de furnizare de servicii nr. 31089/01.01.2022 la Acordul cadru 30860/03.11.2021, Actul Aditional nr. 31153/31.01.2022 cu perioada de implementare 01.01.2022- 30.11.2022.

Comisia nr. 20

Nume și prenume	Departament	Funcție	Semnătură
	Serv. Tehnic-Producţie	Coord. cu atrib.de Şef Serviciu Tehnic-Producţie	
	Compartiment Programe	Coord.cu atrib. de Producător Executiv	
	Serv. Tehnic-Producţie	Inginer de sistem în inf.	
	Compartiment Programe	Organizator producţie	

ORDIN DE PLATA

Nr. 3135 PLATITI 8.429,96 LEI , adică

optmiipatrusutedouazecisinoualei,96bani

PLATITOR SOCIETATEA ROMANA DE TELEVIZIU

Cod de identificare fiscală 8468440 Adresa

BUCURESTI SECTOR 1 CALEA DOROBANTILOR NR 191

Cod IBAN Plătitor RO94TREZ23A675000550118X Codul BIC TREZROBU

De la TREZORERIA STATULUI

Angajament : Cod AAAG9PS2SDP Indicator AAB Cod program 0000000000

BENEFICIAR

ENEL ENERGIE MUNTENIA SA

Cod de identificare fiscală 24387371

Cod IBAN Beneficiar RO28TREZ7005069XXX002183 Codul BIC TREZROBU

La Trezorerie operativa Municipiul Bucuresti

Cod de evidentă a plătii Decizie de impunere/ PV

Reprezentând :

FC 22MI15114626/23.09.2022 CL 20142523 EN EL AUG 2022

(4472)

Primirea/ Acceptarea

Semnătura

L.S.

Tipul transferului NORMAL URGENT

Data emiterii 31/10/2022

SOCIETATEA ROMANA DE TELEVIZIUNE SRTV L.S. DIRECTIA ECONOMICĂ 1 ROMÂNIA

Semnătura plătitorului si Stampila

EXP.

Data debitării

v. 2019